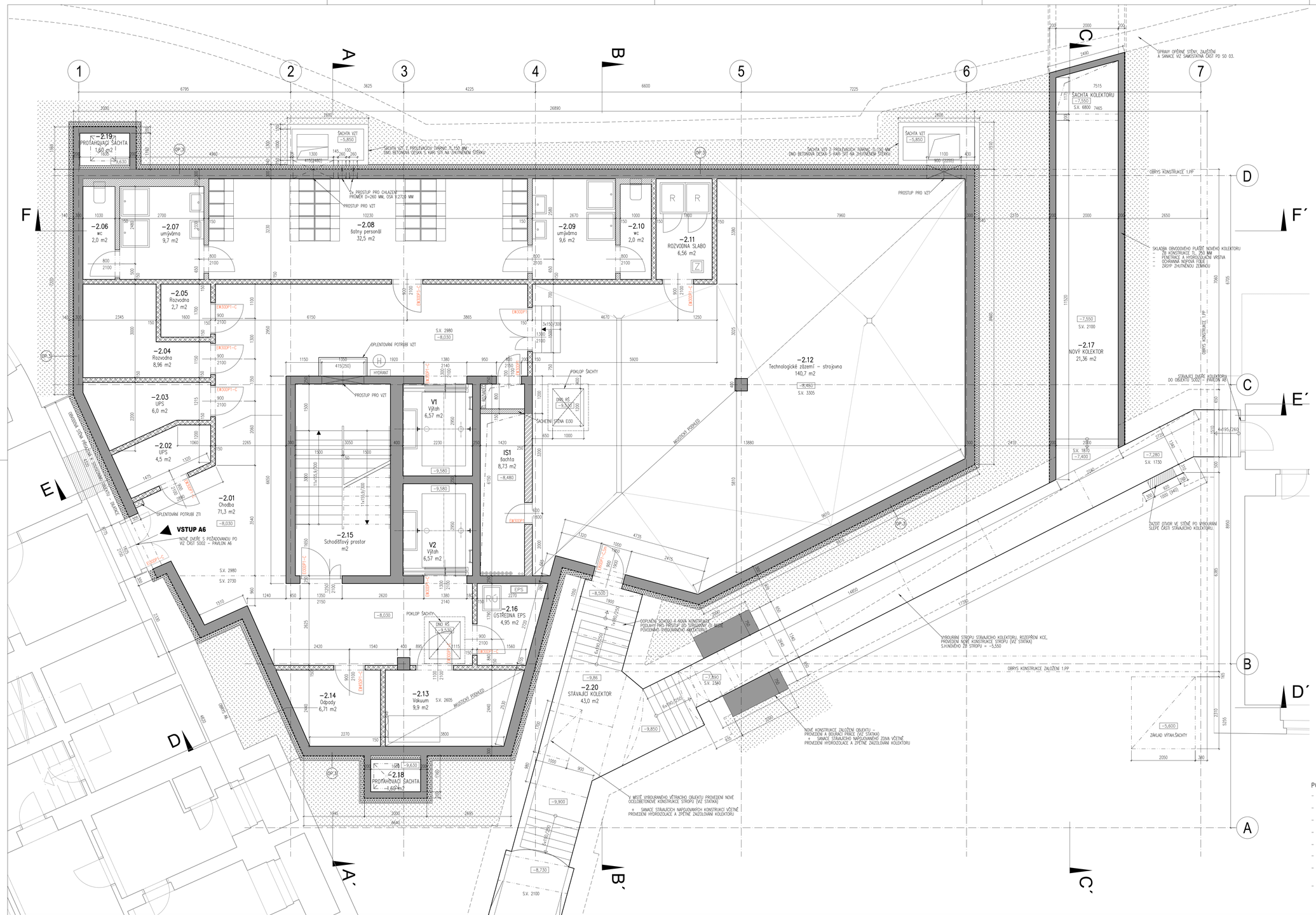

LEGENDA MÍSTNOSTÍ

OZN.	NÁZEV	ZÁKLADNÍ ROZMĚRY		PODLAHA		STĚNA	STROP	POZNÁMKA
		PLOCHA (m2)	SV. VÝŠKA (m)	POVRCH	SKLADBA	POVRCH	POVRCH	
-2.01	chodba	77,6	2,98 / 2,73	vinyl	P3	omítka tlaková vpc + malba		sokl. lišta podlaga RŠ
-2.02	UPS	4,5	2,980	cementová stěrka vysoce zátěžová + bezprašný nátěr	P1	omítka tlaková vpc + malba		
-2.03	UPS	6,0	2,980	cementová stěrka vysoce zátěžová + bezprašný nátěr	P1	omítka tlaková vpc + malba		
-2.04	rozvodna	8,9	2,980	cementová stěrka vysoce zátěžová + bezprašný nátěr	P1	omítka tlaková vpc + malba		
-2.05	rozvodna	2,7	2,980	cementová stěrka vysoce zátěžová + bezprašný nátěr	P1	omítka tlaková vpc + malba		
-2.06	wc personál	2,0	2,500	keramická dlažba	P4	keramický obklad	SDK podhled do mokrých provozů, plný, hladký + malba bílá	
-2.07	umývárna	9,7	2,500	keramická dlažba	P6	keramický obklad	SDK podhled do mokrých provozů, plný, hladký + malba bílá	
-2.08	šatna personál	32,5	2,500	keramická dlažba	P6	keramický obklad	SDK podhled do mokrých provozů, plný, hladký + malba bílá	
-2.09	umývárna	9,6	2,500	keramická dlažba	P6	keramický obklad	SDK podhled do mokrých provozů, plný, hladký + malba bílá	
-2.10	wc personál	2,0	2,500	keramická dlažba	P4	keramický obklad	SDK podhled do mokrých provozů, plný, hladký + malba bílá	
-2.11	rozvodna slaboproud	6,6	2,980	cementová stěrka vysoce zátěžová + bezprašný nátěr	P1	omítka tlaková vpc + malba		
-2.12	technologické zázemí – strojovna a předávací stanice	140,7	3,305	cementová stěrka vysoce zátěžová + bezprašný nátěr	P1	omítka tlaková vpc + malba	akustický podhled	poklop RŠ
-2.13	vakuum	9,7	2,605	cementová stěrka vysoce zátěžová + bezprašný nátěr	P1	omítka tlaková vpc + malba	akustický podhled	
-2.14	odpady	6,6	2,730	cementová stěrka vysoce zátěžová + nátěr	P1	omítka tlaková vpc + malba		
-2.15	schodišťový prostor	17,9		pohledový beton stupně / stěrka na podestech	P7	omítka tlaková vpc + malba		
-2.16	ústředna EPS + evak.rozhlas	5,1	2,730	cementová stěrka vysoce zátěžová + bezprašný nátěr	P1	omítka tlaková vpc + malba		
-2.17	nový kolektor	21,4	2,100	beton + bezprašný nátěr		beton + nátěr	beton + nátěr	
-2.18	protahovací šachta	1,6		beton + nátěr		beton + nátěr	beton + nátěr	revizní poklop vodotěsný
-2.19	protahovací šachta	1,6		beton + nátěr		beton + nátěr	beton + nátěr	revizní poklop vodotěsný
-2.20	stávající kolektor	43,0	2,1 / 2,3	stávající beton / oprava stávajícího povrchu		stávající beton / oprava stávajícího povrchu	stávající / nový strop plechobetonová deska	vybourání stávajícího stropu a nahrazení novým viz statika

38,1 A

INSTALAČNÍ A VÝTAHOVÉ ŠACHTY							
V1	výtah	6,6		bezprašný nátěr / beton	P2	bezprašný nátěr / beton		
V2	výtah	6,6		bezprašný nátěr / beton	P2	bezprašný nátěr / beton		
IS1	instalační šachta	8,7		bezprašný nátěr / beton	P2	bezprašný nátěr / beton		

21,9

±0,000 = 218,00 m.n.m. Bpv.

LEGENDA HMOT:

- ROSTLÝ TERÉN
- NÁSYP
- PROSTÝ BETON
- ŽELEZOBETON (SPECIFIKACE VIZ STATIKA)
- DOZDÍVKY Z CHEL CP P15, 290/140/65mm
- ZDIVO Z PŘÍČKOVEK POROTHERM 11,5 P15 NA M2,5; tl.150mm
- ZDIVO VÝPLŇOVÉ Z TVÁRNIC POROTHERM P15 NA M2,5; tl.240–300mm
- SÁDROKARTONOVÉ KONSTRUKCE
- TEPELNÁ IZOLACE MINERÁLNÍ
- TEPELNÁ IZOLACE XPS
- PROSKLENÁ PŘÍČKA S ZÁLUZÍ / BEZ ŽALUZÍ
- SANITÁRNÍ DĚLICÍ POLOPŘÍČKA HPL

POZNÁMKY

- PŘI VÝSTAVBĚ JE NUTNÉ VZÁJEMNĚ KOORDINOVAT VÝKRESOVOU DOKUMENTACI STAVEBNÍ A KONSTRUKČNÍ ČÁSTI S NÁVAZNOSTÍ NA PROJEKTY INSTALACÍ, POŽÁRNÍ BEZPEČNOSTI, APOD.
- POKUD DOJDE PŘI PROVÁDĚNÍ KE ZAJIŠTĚNÍ BRÁNÍCÍ REALIZACI NAVRHOVANÉHO ŘEŠENÍ JE NUTNÉ INFORMOVAT PROJEKTANTA A UPŘESNIT DALŠÍ POSTUP PRACÍ
- PŘED PROVÁDĚNÍM ZEMNÍCH PRACÍ JE NUTNÉ VYTÝČIT VEŠKERÉ PODZEMNÍ SÍTĚ (RESP. ROZVODY), POPŘ. PROVÉST RUČNÍ KOPANOU SONDU, ABY NEDOŠLO K JEJICH POŠKOZENÍ.
- VŠECHNY ZDRAVOTNĚ TECHNOLOGICKÉ ZAŘIZOVACÍ PŘEDMĚTY (UMYVADLA, ZÁCHODOVÉ MÍSY, ...) UMISŤOVAT DLE NORMY ČSN 73410B – ODSTUP. VZDÁLENOSTI UMYVADEL DO ROHŮ (MIN. 400 mm)
- OBEZDÍVKY TECHNOLOGICKÝCH ROZVODŮ ZT, ÚT, VZT, CHLAZENÍ PROVÁDĚT AŽ PO HOTOVÝCH ROZVODECH
- DRÁŽKY A PROSTUPY VE ZDIVU VODOROVNÝCH KONSTRUKCÍ PO MONTÁŽI INSTALACÍ ZAHÁJEET, ORABICOVAT, OMÍTNOUT A ZAČISTIT
- VŠECHNY PŘECHODY RŮZNÝCH MATERIÁLŮ NA OBVODOVÉM PLÁŠTI, VNITŘNÍCH STĚNÁCH A VŠECHNA KOMPLIKOVANÁ MÍSTA PŘED OMÍTÁNÍM ORABICOVAT (JEDNÁ SE O NÁVAZNOSTI NOVÝCH A STARÝCH KONSTRUKCÍ)
- INSTALAČNÍ PROSTUPY A DRÁŽKY NEJSOU KRESLENY A BUDOU PROVEDENY DLE DOKUMENTACE PŘÍSLUŠNÝCH PROFESÍ.

STAVBA / ŘÍDÍCÍ SYSTÉM:
VFN Praha - centrální urgentní příjem
1. ETAPA - NOVÝ OBJEKT

MÍSTO STAVBY / LOKALITA:
Všeobecná fakultní nemocnice v Praze, areál "A"
U Nemocnice 499/2, Praha 2

INVESTOR / INVESTOR:
Všeobecná fakultní nemocnice v Praze
U Nemocnice 499/2, Praha 2
128 00 Praha 2

KONCEPČNÍ ARCHITEKT / CONCEPT ARCHITECT:
KARLÍNBLOK ARCHITEKTI SE PROJEKTANTI
KARLÍNBLOK, s.r.o.
Pernerova 835/31a
186 00 Praha 8 - Karlín
www.karlinblok.cz

AUTORSKÉ OSVědčení / AUTHOR'S CERTIFICATE

GENERÁLNÍ PROJEKTANT / GENERAL PLANNER:
KARLÍNBLOK ARCHITEKTI SE PROJEKTANTI
KARLÍNBLOK, s.r.o.
Pernerova 835/31a
Praha 8 - Karlín
186 00
www.karlinblok.cz

ZPRACOVATEL / ELABORATOR:

MANAŽER PROJEKTU / PROJECT MANAGER: Ing. Petr Zeman
ARCHITEKT PROJEKTU / ARCHITECT: Akad. arch. Vladimír Kružík
VEDOUCÍ STAVEB. PROJEKTU / STRUCTURAL ENGINEER: Ing. Libor Voborský
GENERÁLNÍ PROJEKTANT / GENERAL DESIGNER: Ing. Jitka Hermanová
VYPRACOVAL / DRAWN BY: Ing. Jitka Hermanová
KONTROLOVAL / CHECKED BY: Ing. Martin Foft

ČÍSLO ZAKÁZKY / PROJECT NO.: **17-070**

STUPEŇ DOKUMENTACE / DESIGN STAGE: DOKUMENTACE PRO STAVEBNÍ POVOLENÍ — **DSP**

ČÁST / PART: **D.1** DOKUMENTACE STAVEBNÍCH OBJEKTŮ

OBJEKT (SO) / PROVOZNÍ SOUBOR (PS) / BUILDING: **SO-01** PAVILON URGENTNÍHO PŘÍJMU

ČÍS. / NO.: **1** ARCHITEKTONICKO STAVEBNÍ ŘEŠENÍ — PLAN / ROOM: **ASR**

PROFESNÍ ČÁST / PROFESSIONAL PART: -

OBLAST / AREA: -

ČÍSLO PŘÍLOHY / ATTACHMENT NO.: -

NÁZEV VÝKRESU / DRAWING DESCRIPTION:
PŮDORYS 2PP

DATUM / DATE	MĚŘÍTKO / SCALE	FORMÁT / FORMAT
01/2018	1:50	

ČÁST / PART	SO / SO	OS. / OS.	PROF. / PROF.	OBLAST / AREA	ČÍSLO PŘÍLOHY / ATTACHMENT	Č. VÝKRES / DRAWING NO.	Č. REVIZE / REVISION NO.
D.1	SO-01	1	-	-	-	101	01

Plot: 1:50 | Date: 1.2.2018 | Layer: LAYOUT1 | User: JITKA HERMANOVA