POHLED SEVEROZÁPADNÍ

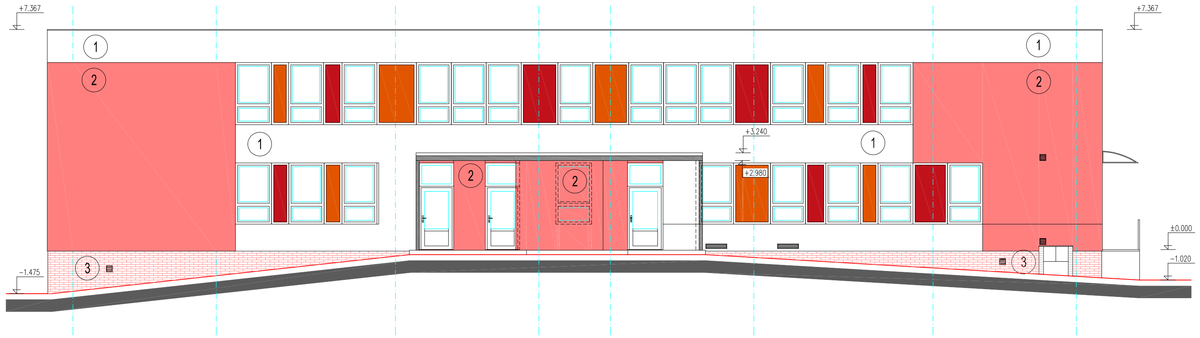

POHLED JIHOZÁPADNÍ

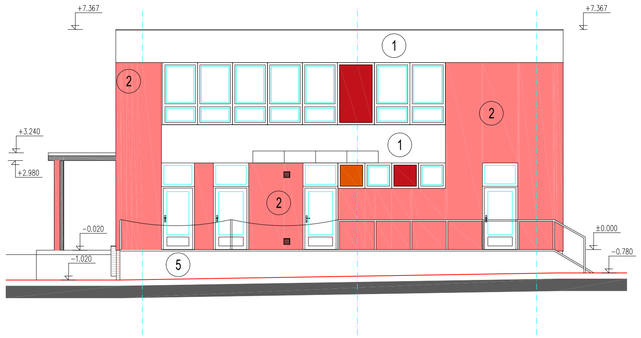

POHLED JIHOVÝCHODNÍ

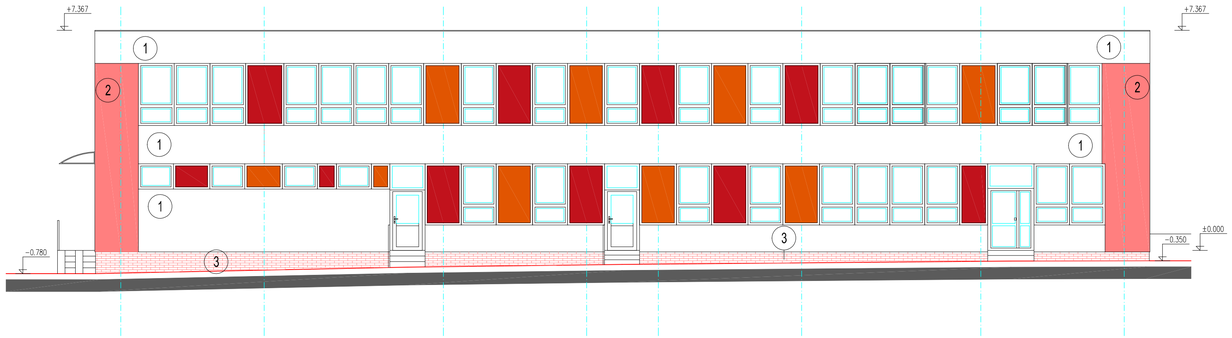

POHLED SEVEROVÝCHODNÍ

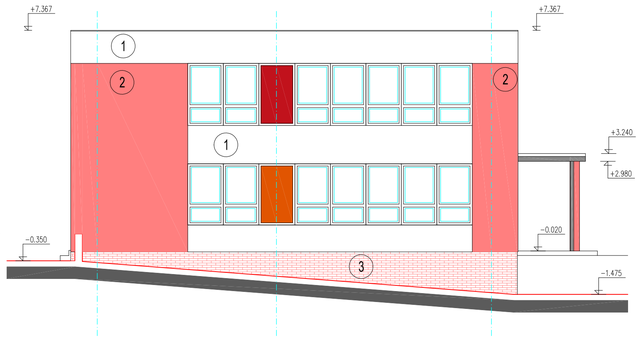

LEGENDA:

1. VNĚJŠÍ OMÍTKA HLADKÁ PROBARVENÁ – ODSTÍN BÍLÁ
2. VNĚJŠÍ OMÍTKA HLADKÁ PROBARVENÁ – ODSTÍN CIHLOVĚ ČERVENÝ – NCS S4030–Y50R
3. SOKL – KERAMICKÝ OBKLAD CIHELNÝM PÁSKEM – ODSTÍN CIHLOVÁ ČERVENÁ
4. POLEP FÓLIÍ MEZIOKENNÍ VLOŽKY – BARVA RAL 2009 ORANŽOVÁ, RAL 3020 ČERVENÁ
5. VYSPRAVENÍ SVISLÝCH POVRCHŮ RAMPY A PŘEDLOŽENÝCH SCHODIŠŤ, NOVÝ SILIKONOVÝ NÁTĚR – ODSTÍN ŠEDÝ
6. POLEP FÓLIÍ MEZIOKENNÍ VLOŽKY – BARVA RAL 2009 ORANŽOVÁ, RAL 3020 ČERVENÁ
7. ZÁMEČNICKÉ VÝROBKY–STÁVAJÍCÍ S NOVÝM NÁTĚREM – ŠEDÁ RAL 9006
8. KLEMPÍŘSKÉ VÝROBKY– NOVÉ TITANZINKOVÝ PLECH
9. KLEMPÍŘSKÉ VÝROBKY–NOVÉ PARAPETY HLINÍKOVÝ ELOXOVANÝ PLECH – ODSTÍN BÍLÝ
10. OPLECHOVÁNÍ STROJOVEN VZT NA STŘEŠE – NÁTĚR – ODSTÍN ŠEDÁ RAL 9006
11. NÁTĚR KONSTRUKCE NADSTŘEŠENÍ HLAVNÍHO VSTUPU – ODSTÍN ŠEDÁ RAL 9006
11. NÁTĚR KONSTRUKCE NADSTŘEŠENÍ ZÁSOBOVACÍHO VSTUPU – ODSTÍN ŠEDÁ RAL 9006

PROJEKTOVÁ DOKUMENTACE PLATNÁ K 09.03.2018

REV.:	DATUM:	POPIS ZMĚNY:	VYPRACOVAL:	KONTROLOVAL:
03				
02				
01				

HLAVNÍ PROJEKTANT	VED. PROJEKT. PROFESE	ZODP. PROJ.PROFESE	KONTROLOVAL	
ING. RADOMÍR BUREŠ	ING. RADOMÍR BUREŠ	TOMÁŠ SÝKORA	TOMÁŠ SÝKORA	
OPRÁVNĚNÁ OSOBA: ING. RADOMÍR BUREŠ, AUTORIZACE Č. 1901712				Č.Z.

DOKUMENTACE PRO PROVÁDĚNÍ A VÝBĚR DODAVATELE

AKCE:

ZATEPLENÍ STŘECHY A FASÁDY OBJEKTU MŠ ČESKÁ 4790

MÍSTO: ČESKÁ 4790, 760 05 ZLÍN

INVESTOR: STATUTÁRNÍ MĚSTO ZLÍN, ODBOR ŠKOLSTVÍ, NÁM. MÍRU 12

PROFESE: D.1.1 ARCHITEKTONICKO-STAVEBNÍ ŘEŠENÍ

OBSAH:

POHLEDY - BAREVNÉ ŘEŠENÍ

PROST ZLÍN
PROJEKČNÍ KANCELÁŘ
VODNÍ 1972
760 01 ZLÍN
tel., fax.: +420 577 213 920
e-mail: prostzlin@prostzlin.cz

DATUM:	03/2018
HIP:	ING. RADOMÍR BUREŠ
KOORDINACE:	TOMÁŠ SÝKORA
FORMÁT:	4 A4
MĚŘÍTKO:	1:100
KOPIE:	
ČÍSLO VÝKRESU:	D.1.1.8