POHLED ZÁPADNÍ

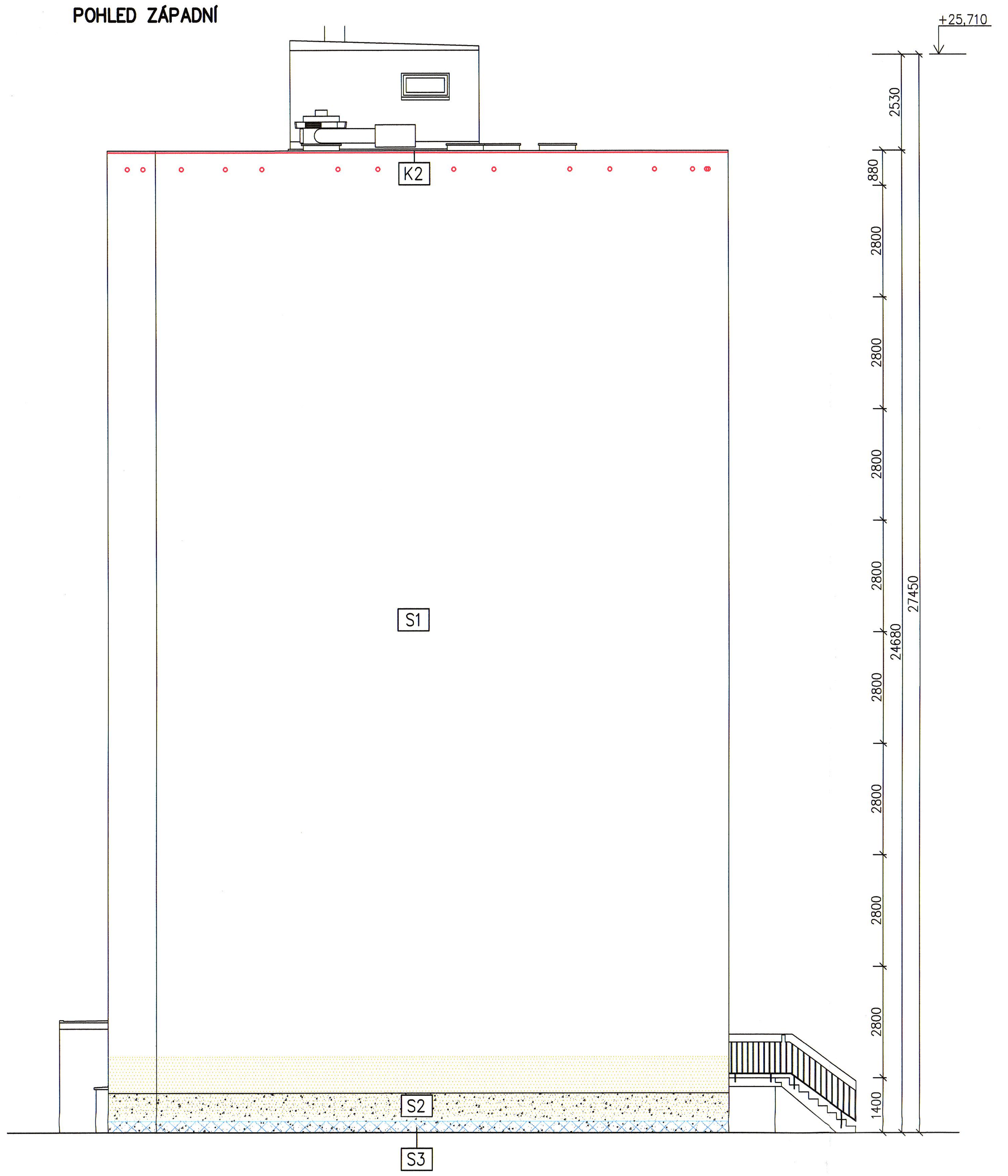

POHLED VÝCHODNÍ

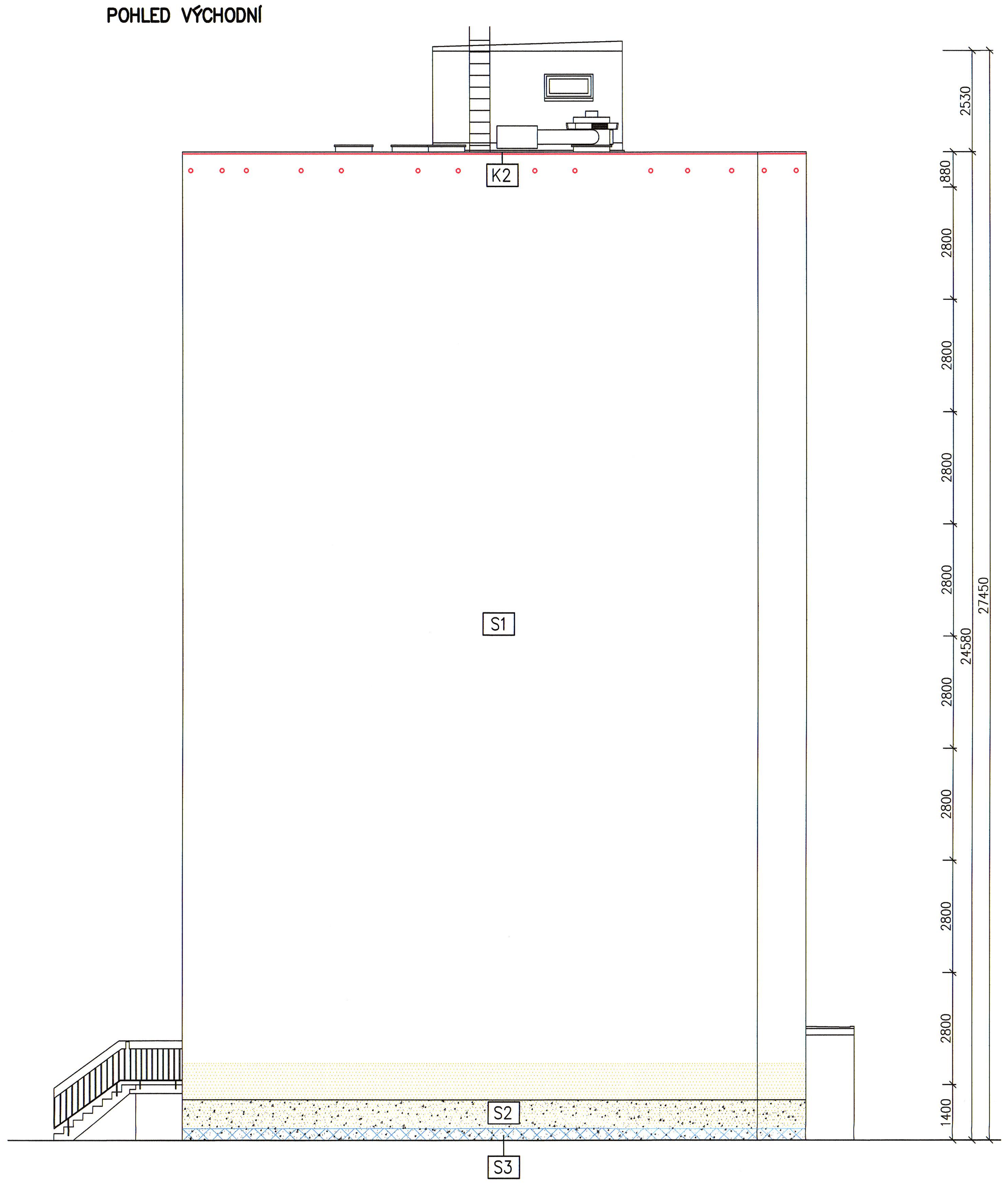

ŘEZ OBJEKTEM A–A'

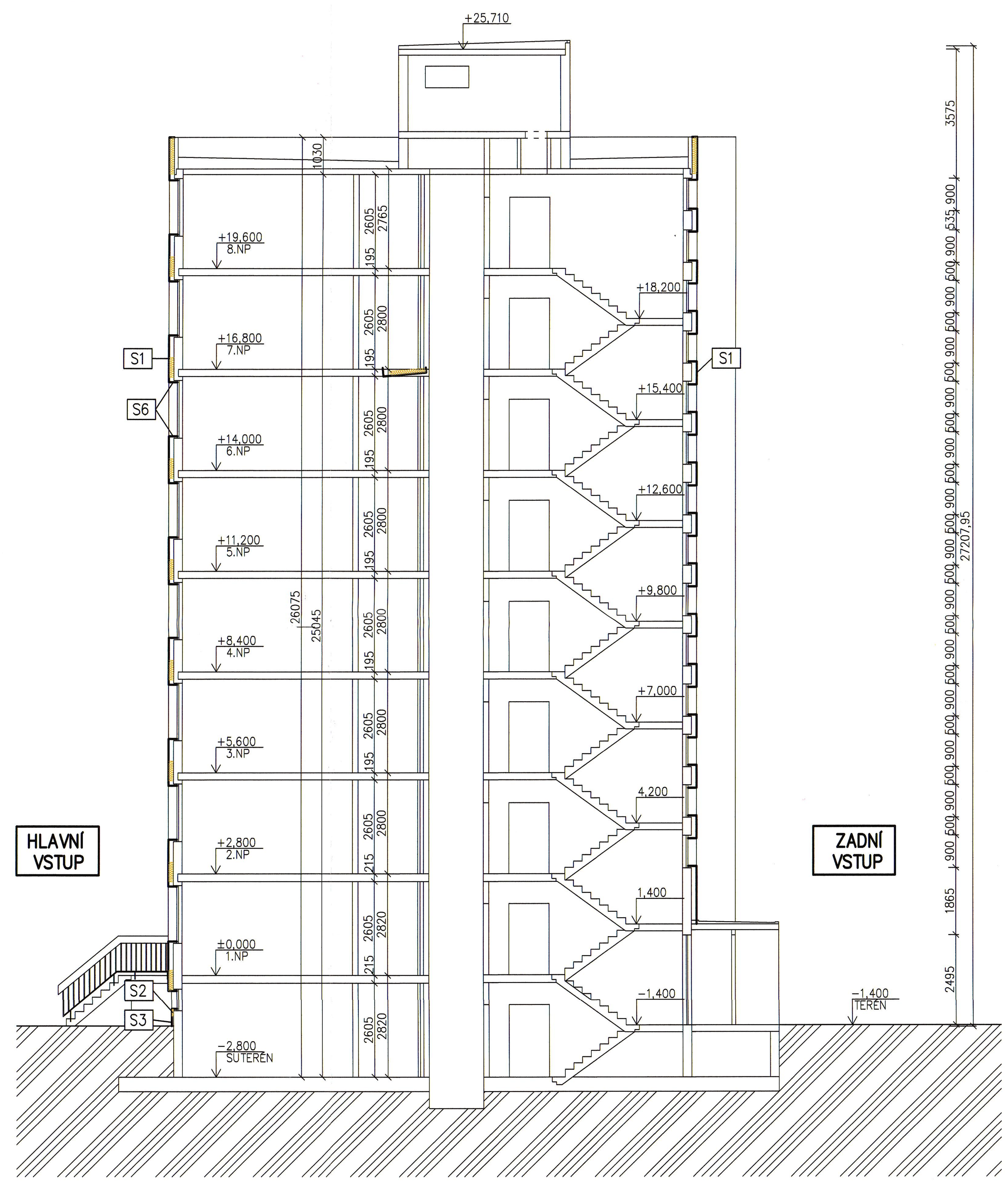

S1 OBVODOVÉ DÍLCE
- –STÁVAJÍCÍ OMYTÁ A OČIŠTĚNÁ KONSTRUKCE (LOKÁLNĚ REPROFILACE)
- –LEPENÍ TEPELNÉ IZOLACE
- –TEPELNÁ IZOLACE FASÁDNÍ POLYSTYREN EPS 70F TL. 140 mm (DESKY Z MW TR 10 V MÍSTĚ POŽÁRNÍCH PŘEDĚLŮ)
- –ARMOVACÍ VRSTVA + SKELNÁ SÍŤ
- –TENKOVRSTVÁ SILIKONOVĚ PRYSKYŘIČNÁ OMÍTKA
- –V MÍSTĚ PŘECHODU NA SOKLOVOU OBLAST – HLINÍKOVÁ ZAKLÁDACÍ LIŠTA

S2 OBVODOVÉ DÍLCE SOKLU – PLOCHA
- –STÁVAJÍCÍ OMYTÁ A OČIŠTĚNÁ KONSTRUKCE (LOKÁLNĚ REPROFILACE)
- –LEPENÍ TEPELNÉ IZOLACE
- –TEPELNÁ IZOLACE DESKY Z MW TR 10 TL. 50 mm
- –ARMOVACÍ VRSTVA + SKELNÁ SÍŤ
- –PODNÁTĚR
- –KAMÍNKOVÁ OMÍTKA

S3 OBVODOVÉ DÍLCE SOKLU – UKONČENÍ U TERÉNU
- –STÁVAJÍCÍ OMYTÁ A OČIŠTĚNÁ KONSTRUKCE (LOKÁLNĚ REPROFILACE)
- –PLNOPLOŠNÉ LEPENÍ VODĚODOLNOU LEPICÍ A ARMOVACÍ HMOTOU
- –TEPELNÁ IZOLACE XPS S RAŽENOU PLOCHOU TL. 50 mm
- –ARMOVÁNÍ VODĚODOLNOU LEPICÍ A ARMOVACÍ HMOTOU
- –PODNÁTĚR
- –KAMÍNKOVÁ OMÍTKA

S4 PRŮČELNÍ A BOČNÍ LODŽIOVÉ STĚNY DO INTERIERU
- –STÁVAJÍCÍ OMYTÁ A OČIŠTĚNÁ KONSTRUKCE (DLE NUTNOSTI REPROFILACE)
- –LEPENÍ TEPELNÉ IZOLACE
- –TEPELNÁ IZOLACE GRAFITOVÝ POLYSTYREN GW TL. 120 mm
- –ARMOVACÍ VRSTVA + SKELNÁ SÍŤ
- –TENKOVRSTVÁ SILIKONOVĚ PRYSKYŘIČNÁ OMÍTKA

S5 BOČNÍ STĚNY DO EXTERIERU
- –STÁVAJÍCÍ OMYTÁ A OČIŠTĚNÁ KONSTRUKCE (LOKÁLNĚ REPROFILACE)
- –LEPENÍ TEPELNÉ IZOLACE
- –TEPELNÁ IZOLACE FASÁDNÍ POLYSTYREN EPS 70F TL. 40 mm
- –ARMOVACÍ VRSTVA + SKELNÁ SÍŤ
- –TENKOVRSTVÁ SILIKONOVĚ PRYSKYŘIČNÁ OMÍTKA

S6 OSTĚNÍ, NADPRAŽÍ A PARAPETY OKEN
- –STÁVAJÍCÍ OMYTÁ A OČIŠTĚNÁ KONSTRUKCE (LOKÁLNĚ REPROFILACE)
- –PLNOPLOŠNÉ LEPENÍ TEPELNÉ IZOLACE
- –TEPELNÁ IZOLACE DESKY Z MW TR 10 TL. 40 mm
- –ARMOVACÍ VRSTVA + SKELNÁ SÍŤ
- –TENKOVRSTVÁ SILIKONOVĚ PRYSKYŘIČNÁ OMÍTKA / KAMÍNKOVÁ OMÍTKA (DLE UMÍSTĚNÍ)

DETAILY
NÁVAZNOST NA RÁM OKNA: PŘIPOJOVACÍ SYSTÉMOVÁ APU 2D LIŠTA
V MÍSTĚ PARAPETU: POVRCHOVÁ ÚPRAVA BEZ OMÍTKY, LEPENÝ, EXPANZNÍ PÁSKA V MÍSTĚ PŘECHODU NA FASÁDU

S7 LODŽIOVÉ STROPNÍ DÍLCE
PODLAHA
- –VYBOURÁNÍ STÁVAJÍCÍ PODLAHY (V PŘÍPADĚ ŽE JE VLASTNÍKY UDĚLÁNA)
- –REPROFILACE A OŠETŘENÍ VÝZTUŽE
- –ADHEZNÍ MŮSTEK PRO VYTVOŘENÍ KOTVENÉ BETONOVÉ MAZANINY
- –SPÁDOVÁ BETONOVÁ MAZANINA
- –STĚRKOVÁ MYDROIZOLACE + ARMOVACÍ SÍŤ
- –KOUTOVÁ DILATAČNÍ HYDROIZOLAČNÍ PÁSKA
- –KERAMICKÁ SLINUTÁ DLAŽBA PROTISKLUZNOST R9, FLEXIBILNÍ MRAZUVZDORNÝ TMEL, SPÁROVACÍ TMEL VČETNĚ ŘEŠENÍ SCHŮDKU U BALKÓNOVÝCH DVEŘÍ

ČELO A PODHLED
- –ODŘÍZNUTÍ STÁVAJÍCÍHO CHRLIČE, VYPLNĚNÍ PROSTORU PUR MONTÁŽNÍ PĚNOU
- –STÁVAJÍCÍ OMYTÁ A OČIŠTĚNÁ KONSTRUKCE (DLE NUTNOSTI REPROFILACE)
- –ARMOVACÍ VRSTVA + SKELNÁ SÍŤ
- –TENKOVRSTVÁ SILIKONOVĚ PRYSKYŘIČNÁ OMÍTKA

ZÁBRADLÍ
- –DEMONTÁŽ STÁVAJÍCÍ KONSTRUKCE ODSTRANĚNÝ STÁVAJÍCÍ PŘÍPRAVY PRO ZATELENÍ, ZPĚTNÁ MONTÁŽ

DETAILY
PODLAHA: ZAKONČENÍ DLAŽBY – SYSTÉMOVÁ HLINÍKOVÁ OKAPNÍ LIŠTA (BARVA DLE RAL)
ČELO A PODHLED: SYSTÉMOVÝ OKAPNÍ PROFIL

K1 OPLECHOVÁNÍ PARAPETŮ OKEN
SYSTÉMOVÉ LAKOVANÉ HLINÍKOVÉ PARAPETY S HLINÍKOVÝMI DILATAČNÍMI KONCOVKAMI (BARVA DLE RAL)

K2 OPLECHOVÁNÍ ATIKY STŘECHY – NAPOJENÍ NA STÁVAJÍCÍ OPLECHOVÁNÍ
SYSTÉMOVÉ FeZn KLEMPÍŘSKÉ OPLECHOVÁNÍ S POVRCHOVOU ÚPRAVOU LAKOVÁNÍM

NAVRŽENÉ TECHNICKÉ ŘEŠENÍ JE PODROBNĚ POPSÁNO V TEXTOVÉ ČÁSTI TÉTO PD

FASÁDNÍ POLYSTYREN EPS 70F
FASÁDNÍ DESKY Z MINERÁLNÍ VLNY
FASÁDNÍ EXTRUDOVANÝ POLYSTYREN
KAMÍNKOVÁ OMÍTKA
UPRAVOVANÉ KONSTRUKCE
NOVÉ KONSTRUKCE

Ing. JAN FICENEC, Ph.D. Autorizovaný inženýr pro pozemní stavby ČKAIT - 0402004

VEDOUCÍ PROJEKTU:	ZODPOVĚDNÝ PROJEKTANT:	VYPRACOVAL:	JFH INŽENÝRING, S.R.O. Podolská 401/50, 147 00 PRAHA 4
ING. JAN FICENEC, Ph.D.	ING. JAN FICENEC, Ph.D.	JAKUB TOMAS	
INVESTOR:	STŘEDISKO SPOLEČNÝCH ČINNOSTÍ AV ČR, v.v.i., 110 00 PRAHA 1, NÁRODNÍ 3		DATUM: III/2017
STAVBA:	OPRAVA A MODERNIZACE BYTOVÉHO DOMU PRAHA 8, BATLIČKOVA 253 – 254		FORMÁT: 8 x A4
			STUPEŇ: DSŘ, DZS, DPS
			MĚŘÍTKO: –
VÝKRES:	POHLED ZÁPADNÍ A VÝCHODNÍ, ŘEZ A–A' NOVÝ STAV		ČÍSLO VÝKRESU: D.1.2.09