



MHMPXP8P9KD3

Stejnopis č. 1

Kupní smlouva

č. KUX/35/04/004104/2018

Výroba zkušebních prvků pražského mobiliáře – uliční vybavení

uzavřená podle § 2079 a násl. zákona č. 89/2012 Sb., občanského zákoníku v platném znění (dále též jen „občanský zákoník“), mezi následujícími účastníky:

Hlavní město Praha

a

mmcité 1 a. s.



MHMPXP8P9KD3

Hlavní město Praha

se sídlem: Mariánské nám. 2, 110 01 Praha 1
IČO: 00064581
DIČ: CZ 00064581
bankovní spojení: PPF banka, číslo účtu: 27-5157998/6000
zastoupená: Ing. Janem Rakem, BBA, ředitelem odboru hospodaření s majetkem Magistrátu hl.m. Prahy

dále jen „Kupující“ nebo „HLMP“ na straně jedné

a

mmcitě 1 a. s.

se sídlem: č. p. 519, 687 12 Bílovice
IČO: 276 70 864
DIČ: CZ27670864
bankovní spojení: ČSOB a. s., číslo účtu: 198958037/0300
zapsaná v obchodním rejstříku vedeném u Krajského soudu v Brně, oddíl B, vložka 4523
zastoupená: Ing. Vladimírou Čablovou, členem představenstva
Ing. Gabrielou Mikoškovou, místopředsdou představenstva

dále jen „Prodávající“ na straně druhé

(společně také jako „strany“ nebo „smluvní strany“)

I.

Preamble

1.1. Prodávající podal nabídku do podlimitní veřejné zakázky na dodávku s názvem: „Výroba zkušebních prvků pražského mobiliáře – uliční vybavení“, jejímž zadavatelem je Kupující a v souvislosti s touto zakázkou zadávanou ve zjednodušeném podlimitním řízení uzavírají smluvní strany Kupní smlouvu – Výroba zkušebních prvků pražského mobiliáře – uliční vybavení (dále jen „Smlouva“). Kromě skutečností uvedených v této Smlouvě je pro smluvní strany závazný také text zadávací dokumentace včetně všech jejích příloh.

1.2. Výroba zkušebních prvků pražského mobiliáře proběhne podle vypracovaných projektových dokumentací, které tvoří přílohy č. 1 až 5 této Smlouvy, přičemž se jedná o projektové dokumentace vyhotovené společností Artěl, spol. s.r.o., Libeňský ostrov 1555, Libeň, 180 00 Praha 8, a to v návaznosti na soutěž o návrh (dále též jen „Projektové dokumentace“).

II.

Předmět Smlouvy

2.1. Prodávající se za podmínek uvedených ve Smlouvě zavazuje pro Kupujícího řádně a s odbornou péčí vyrobit a dodat 110ks laviček s opěradlem bez područek, 30ks laviček bez



MHMPXP8P9KD3

opěradla, 40ks koše velkokapacitního, 30ks koše závěsného a 80ks stojanů na kola (dále souhrnně též jen jako „Předmět plnění“ či „Předmět koupě“), a to na základě Projektových dokumentací. Prodávající Kupujícímu Předmět koupě odevzdá, jakož i doklady které se k němu vztahují, a umožní kupujícímu nabytí vlastnického práva k Předmětu koupě. Za řádně předaný Předmět koupě se Kupující zavazuje Prodávajícímu uhradit sjednanou cenu.

2.2. Kupující se zavazuje nejpozději ke dni podpisu Smlouvy předat Prodávajícímu všechny potřebné podklady pro vypracování a dodání Předmětu plnění.

2.3. Kupující se zavazuje poskytnout Prodávajícímu součinnost nezbytnou k realizaci Předmětu plnění.

2.4. Součástí Předmětu plnění je rovněž balné a doprava Předmětu plnění do místa plnění. Součástí předmětu plnění je i likvidace odpadů a obalového materiálu souvisejícího s dodávkou Předmětu plnění.

III.

Doba plnění, způsob plnění a předání

3.1. Prodávající se zavazuje vyrobit a dodat Předmět plnění Kupujícímu ve dvou fázích následovně:

I. fáze plnění - prvních 100 ks prvků mobiliáře ve lhůtě do 3 měsíců od účinnosti Smlouvy stanovené dle čl. 12.1. Smlouvy.

II.fáze plnění – zbývající prvky mobiliáře ve lhůtě do 4 měsíců od účinnosti Smlouvy stanovené dle čl. 12.1. Smlouvy.

3.2. Kupující při uzavření smlouvy písemně sdělí vybranému dodavateli výzvou, které prvky, kolik jednotlivých kusů a do které lokality požaduje od Prodávajícího dodat v I. fázi a které ve II. fázi plnění.

3.3. O předání a převzetí Předmětu plnění bude v každé fázi smluvními stranami sepsán a podepsán protokol o předání a převzetí Předmětu koupě (dále též jen „předávací protokol“). Kupující je oprávněn předávaný Předmět plnění převzít, pakliže vykazuje ojedinělé drobné vady, které samy o sobě ani ve spojení s jinými nebrání užívání Předmětu koupě, ani jeho užívání podstatným způsobem neomezují. V takovém případě bude předávací protokol vedle výše uvedeného obsahovat soupis takových vad, lhůty dohodnuté k jejich odstranění nebo jiná opatření, byla-li dohodnuta. V případě, že Kupující Předmět koupě nepřevzme, bude mezi smluvními stranami sepsán zápis s uvedením důvodu nepřevzetí Předmětu koupě a s uvedením stanovisek obou smluvních stran. V případě nepřevzetí Předmětu koupě dohodnou smluvní strany náhradní termín předání a převzetí Předmětu koupě.

3.4. Místem plnění je hlavní město Praha.

3.5. Vlastnické právo k dodanému Předmětu koupě přechází na Kupujícího okamžikem převzetí, a to na základě řádně a bez výhrad potvrzeného předávacího protokolu oprávněnými zástupci smluvních stran.



MHMPXP8P9KD3

IV.**Cena plnění**

4.1. Položkové ceny jsou následující:

Dílčí plnění	Množství dílčího plnění	Jednotková cena v Kč bez DPH	Cena za dílčí plnění v Kč bez DPH
Lavičky s opěradlem bez područek	110	14 976	1 647 360
Lavička bez opěradla	30	13 251	397 530
Velkokapacitní koš	40	17 584	703 360
Koš závěsný	30	14 382	431 460
Stojan na kola	80	4 462	356 960
Celková nabídková cena v Kč bez DPH	nevypĺňuje se	nevypĺňuje se	3 536 670

4.2. Cena plnění zahrnuje veškeré náklady vzniklé v souvislosti s dodáním Předmětu koupě. Součástí sjednané ceny jsou veškeré práce, dodávky, poplatky a náklady Prodávajícího nezbytné pro řádné a úplné provedení Předmětu plnění. Cenu je možno překročit v případě, že během realizace předmětu dojde ke změně výše sazby daně z přidané hodnoty, která se uplatňuje na předmět ke dni uskutečnění zdanitelného plnění.

4.3. Kupující neposkytuje zálohy.

V.**Platební podmínky**

5.1. Cena bude Kupujícím uhrazena Prodávajícímu na základě faktury vystavené Prodávající. Prodávající je oprávněn fakturu vystavit až po podpisu protokolu o předání a převzetí Předmětu koupě oběma smluvními stranami.

5.2. Faktura musí obsahovat veškeré náležitosti dle platných právních předpisů. Faktura je splatná ve lhůtě 21 dnů ode dne jejího doručení Kupujícím.

5.3. V případě, že faktura vystavená Prodávající nebudou obsahovat potřebné náležitosti nebo bude obsahovat chybné či neúplné údaje, je Kupující oprávněn ji ve lhůtě 10 pracovních dnů od jejího doručení vrátit Prodávajícímu s uvedením chybných či chybějících náležitostí.

5.4. Veškeré platby dle této Smlouvy budou probíhat výlučně bezhotovostním převodem v české měně.



MHMPXP8P9KD3

VI.

Další práva a povinnosti smluvních stran

- 6.1. Prodávající se zavazuje na výzvu Kupujícího konat pravidelné konzultace s Kupujícím v průběhu plnění této Smlouvy. Z konzultací budou zpracovávány zápisy odsouhlasené oběma smluvními stranami.
- 6.2. Prodávající je povinen při plnění svých závazků postupovat s odbornou péčí, dodržovat ustanovení této Smlouvy, obecně závazné právní předpisy, technické normy a pokyny Kupujícího.
- 6.3. Prodávající je povinen odstranit každou vadu ve lhůtě stanovené Kupujícím, která nebude kratší než 10 pracovních dnů, a to bez ohledu na to, zda Prodávající reklamaci uznává či neuznává. Náklady na odstranění v těchto sporných případech nese, a to až do případného rozhodnutí soudu Prodávající. Lhůta pro odstranění vady musí být přiměřená povaze vady.
- 6.4. Za vadu Předmětu koupě se považuje mimo jiné nesoulad Předmětu koupě s právními předpisy a normami platnými ke dni předání Předmětu koupě Kupujícím.
- 6.5. Prodávající se zavazuje dodat spolu s Předmětem plnění též nezbytnou dokumentaci, certifikaci, atesty, prohlášení o nosnosti apod.
- 6.6. V souladu s ustanovením § 2113 a násl. občanského zákoníku poskytuje Prodávající záruku za jakost Předmětu koupě v době trvání 24 měsíců. Záruční doba počíná běžet od okamžiku převzetí. Záruční doba se staví po dobu vyřizování oprávněné reklamace vady Předmětu koupě, za kterou nese odpovědnost Prodávající.

VII.

Povinnost mlčenlivosti a ochrana informací

- 7.1. Prodávající se zavazuje zachovávat mlčenlivost o všech skutečnostech, které se dozví v souvislosti s plněním předmětu této Smlouvy. Tím není dotčena možnost Prodávajícího uvádět činnost podle této Smlouvy jako svou referenci ve svých nabídkách v zákonem stanoveném rozsahu, popřípadě v rozsahu stanoveném zadavatelem konkrétního výběrového nebo zadávacího řízení.
- 7.2. Prodávající se zavazuje uchovávat v přísné důvěrnosti veškeré informace, dokumentaci a materiály dodané nebo přijaté v jakékoli formě nebo poskytnuté a dané k dispozici Kupujícím, případně Prodávajícím vyhotovené dle této Smlouvy. Prodávající se zavazuje, že bez výslovného písemného souhlasu Kupujícího nepoužije informace v rozporu s účelem, ke kterému mu byly poskytnuty, a ani je nesdělí či jinak zpřístupní bez souhlasu Kupujícího třetím osobám, vyjma subdodavatelů. Toto ustanovení se nevztahuje na informace, které byly v době uzavření Smlouvy obecně známy, nebo se obecně známými stanou později, anebo které je třeba v nezbytně nutném rozsahu poskytnout podle zvláštních právních předpisů či pravomocných soudních rozhodnutí. V tomto odstavci definovaný závazek mlčenlivosti a ochrany důvěrných informací platí i po dobu 2 let po ukončení smluvního vztahu založeného Smlouvou.
- 7.3. Povinnost mlčenlivosti není Prodávající povinen zachovávat ve vztahu ke svým odborným poradcům, kteří jsou povinností mlčenlivosti ve výše uvedeném smyslu sami zavázáni.



MHMPXP8P9KD3

VIII.

Smluvní pokuty

- 8.1. Prodávající se zavazuje při prodlení s předáním Předmětu plnění oproti termínu sjednanému v čl. 3.1. této Smlouvy uhradit Kupujícímu smluvní pokutu ve výši 0,1% z ceny plnění bez DPH stanovené jako součet cen všech položek z příslušné fáze, s jejíž plněním je Prodávající v prodlení, a to za každý den prodlení.
- 8.2. Prodávající se zavazuje uhradit smluvní pokutu 50.000,- Kč za každý případ porušení mlčenlivosti v rozporu s čl. VII. této Smlouvy.
- 8.3. V případě, že Kupujícímu vznikne z ujednání této Smlouvy nárok na smluvní pokutu vůči Prodávajícímu, je Kupující oprávněn započíst tuto svoji pohledávku na úhradu smluvní pokuty vůči kterémukoli pohledávce Prodávajícího, zejména pohledávce na úhradu ceny Předmětu koupě.
- 8.4. V případě všech ujednání o smluvní pokutě v této Smlouvě platí, že Kupující má právo na náhradu škody, která mu vznikla z porušení povinnosti, ke kterému se smluvní pokuta vztahuje, a to vedle smluvní pokuty a v plné výši bez jakéhokoliv omezení.

IX.

Komunikace Smluvních stran

- 9.1. Smluvní strany se vzájemně zavazují písemně si oznamovat změny údajů uvedených v záhlaví Smlouvy či změny kontaktních údajů podle tohoto článku a dále změny ve svých právních poměrech, které mají nebo mohou mít důsledky na plnění závazků ze Smlouvy, a to neprodleně, nejpozději však do 7 dnů od okamžiku, kdy tyto změny nastaly. Smluvní strany jsou zejména povinny oznámit vstup do likvidace, zahájení insolvenčního řízení a další významné skutečnosti.
- 9.2. Veškerá Podání jsou doručována řádně, pokud jsou doručována na adresy, které jsou uvedeny v záhlaví Smlouvy nebo na jiné adresy, které si smluvní strany písemně předem dohodnou, nestanoví-li Smlouva jinak.
- 9.3. Kontaktními osobami Prodávajícího v záležitostech týkajících se Smlouvy (pro operativní obchodní a technická jednání) jsou:
- | | |
|---------------------|----------------------------|
| jméno a příjmení: | Ing. Lukáš Vařečka |
| funkce: | sales manager |
| adresa: | č. p. 519, 687 12 Bílovice |
| e-mail: | obchod@mmcite.cz |
| tel.: | 602 777 502, 572 434 290 |
| ID datové schránky: | n5fdpua |
- 9.4. Kontaktními osobami Kupujícího v záležitostech týkajících se Smlouvy (pro operativní obchodní a technická jednání) jsou:
- | | |
|-------------------|--|
| jméno a příjmení: | Ing. Jan Rak, BBA |
| funkce: | ředitel odboru hospodaření s majetkem Magistrátu hl.m. Prahy |
| adresa: | Praha 1, Staré Město, Nám. Franze Kafky 1 |



MHMPXP8P9KD3

e-mail: jan.rak@praha.eu
tel.: +420 236 00 3186
ID datové schránky: 48ia97h

9.5. Každá ze smluvních stran je oprávněna své kontaktní osoby a kontaktní údaje jednostranně změnit, a to prostřednictvím písemného oznámení doručeného druhé smluvní straně. Změna je účinná až okamžikem doručení oznámení druhé smluvní straně.

9.6. Nastanou-li pochybnosti o datu doručení, má se za to, že Podání provedená doporučeným dopisem odeslaným na adresu sídla. Smluvní strany uvedenou ve Smlouvě se považují za doručená 5. pracovním dnem ode dne odeslání Podání prostřednictvím držitele poštovní licence bez ohledu na to, zda smluvní strana Podání převzala či nikoli. Podání se považují za doručené i v případě, že kterákoliv ze stran odmítne jejich převzetí, a to okamžikem odmítnutí převzetí. Nastanou-li pochybnosti o datu doručení Podání provedených elektronickou poštou, považují se tato za doručená následujícím pracovním dnem po dni odeslání Podání. Za doručená budou považována i Podání, která se vrátí odesílateli jako nedoručená v důsledku neoznámení nové aktuální adresy smluvní strany, již se doručuje, či pro jiné důvody na straně této Smluvní strany.

9.7. V záležitostech, které nesnou odkladu, mohou smluvní strany komunikovat i telefonicky, přičemž ale veškeré telefonické zprávy musí být následně doručeny/potvrzeny druhé smluvní straně i písemně.

X.

Rozhodné právo a soudní příslušnost

- 10.1. Právní vztahy vyplývající z této Smlouvy se řídí právními předpisy České republiky.
- 10.2. Případné spory mezi smluvními stranami, které mezi nimi vzniknou v souvislosti s plněním Smlouvy, budou řešeny přednostně vzájemným jednáním a dohodou.
- 10.3. Nepodaří-li se spory vyřešit smírně ani ve lhůtě 30 dnů od učinění výzvy druhé Smluvní straně, sjednávají smluvní strany pro řešení sporů ze Smlouvy v souladu s ustanovením § 89a zák. č. 99/1963 Sb., občanský soudní řád, v platném znění („o.s.ř.“), že místně příslušným soudem prvního stupně pro řešení sporů vzniklých na základě této Smlouvy nebo v souvislosti s jejím výkladem je obecný soud, v jehož obvodu je sídlo Kupujícího, tedy Obvodní soud pro Prahu 1, případně Městský soud v Praze ve smyslu ustanovení o.s.ř. o věcné příslušnosti výše určených soudů České republiky. Prodávající s výše uvedeným určením výslovně souhlasí a prohlašuje, že toto určení pro něj nepředstavuje odejmutí jeho práva na zákonného soudce.

XI.

Ostatní ujednání

- 11.1. Prodávající není oprávněn postoupit nebo převést žádné ze svých práv nebo povinností z této Smlouvy na jakýkoli třetí subjekt bez předchozího písemného souhlasu Kupujícího.



MHMPXP8P9KD3

11.2. Prodávající je podle ustanovení § 2 písm. e) zákona č. 320/2001 Sb., o finanční kontrole ve veřejné správě a o změně některých zákonů (zákon o finanční kontrole), ve znění pozdějších předpisů, osobou povinnou spolupůsobit při výkonu finanční kontroly prováděné v souvislosti s úhradou zboží a služeb z veřejných výdajů nebo veřejné finanční podpory.

11.3. Prodávající se zavazuje uchovávat dokumentaci a všechny doklady týkající se Předmětu plnění dle této Smlouvy ve smyslu zákona č. 563/1991 Sb., o účetnictví, ve znění pozdějších předpisů, po dobu stanovenou v tomto zákoně.

11.4. Smluvní strany výslovně souhlasí s tím, aby tato Smlouva byla uvedena v Centrální evidenci smluv (CES) vedené hl. m. Prahou, která je veřejně přístupná a která obsahuje údaje o smluvních stranách, předmětu Smlouvy, číselné označení této Smlouvy a datum jejího podpisu a úplný její text. Smluvní strany prohlašují, že skutečnosti uvedené v této Smlouvě nepovažují za obchodní tajemství ve smyslu § 504 občanského zákoníku a udělují svolení k jejich užití a zveřejnění bez stanovení jakýchkoli dalších podmínek.

11.5. Smluvní strany výslovně sjednávají, že uveřejnění této Smlouvy v registru smluv dle zákona č. 340/2015 Sb., o zvláštních podmínkách účinnosti některých smluv, uveřejňování těchto smluv a o registru smluv (zákon o registru smluv) zajistí hl. m. Praha, tj. Kupující.

11.6. Prodávající podpisem této Smlouvy souhlasí s poskytnutím informací o Smlouvě v rozsahu zákona č. 106/1999 Sb., o svobodném přístupu k informacím, ve znění pozdějších předpisů.

XII.

Společná a závěrečná ustanovení

12.1. Tato Smlouva nabývá platnosti dnem jejího uzavření. Dnem uzavření této Smlouvy je den označený datem u podpisů smluvních stran. Je-li takto označeno více dní, je dnem uzavření této Smlouvy den z označených dnů nejpozdější. Tato Smlouva nabývá účinnosti dnem jejího zveřejnění v registru smluv.

12.2. Plnění předmětu této Smlouvy v době mezi podpisem a před nabytím účinnosti této Smlouvy, tedy před zveřejněním v registru smluv, se považuje za plnění podle této Smlouvy a práva a povinnosti z něj vzniklé se řídí touto Smlouvou.

12.3. Tato Smlouva může být měněna nebo doplňována na základě dohody smluvních stran, a to pouze písemnými dodatky podepsanými oběma smluvními stranami.

12.4. Bude-li nebo stane-li se kterékoli ustanovení této Smlouvy neplatné nebo nevymahatelné, nebo pokud by některá ustanovení chyběla, nezpůsobuje to neplatnost ani nevymahatelnost ostatních ustanovení této Smlouvy, pokud je takové ustanovení oddělitelné od této Smlouvy jako celku, při zachování účelu této Smlouvy. Smluvní strany se zavazují bez zbytečného odkladu po zjištění nedostatků ve výše uvedeném smyslu, nahradit takové ustanovení ustanovením, které bude svým obsahem a účelem co možná nejbližší obsahu a účelu ustanovení neplatného nebo nevymahatelného.

12.5. Tato Smlouva je vyhotovena ve 7 vyhotoveních s platností originálu, z nichž Kupující obdrží 5 stejnopisů a Prodávající 2 stejnopisy.

12.6. Smluvní strany prohlašují, že si celou tuto Smlouvu důkladně a řádně přečetly, jejímu obsahu zcela porozuměly, tento je jim bez pochybností srozumitelný a určitý, že jim nejsou v den uzavření této Smlouvy známy žádné důvody, pro které by tato Smlouva nemohla být řádně plněna nebo které by způsobovaly neplatnost této Smlouvy, a že její obsah je projevem jejich pravé,





MHMPXP8P9KD3

svobodné a vážné vůle prosté omylu, na důkaz čehož připojují zástupci obou Smluvních stran své vlastnoruční podpisy.

Příloha č. 1 – Technická dokumentace k lavičce s opěradlem bez područek

Příloha č. 2 – Technická dokumentace k lavičce bez opěradla

Příloha č. 3 – Technická dokumentace k velkokapacitnímu koši

Příloha č. 4 – Technická dokumentace k závěsnému koši

Příloha č. 5 – Technická dokumentace ke stojanu na kola

V Praze, dne 23.5.2018

V Bílovicích dne 29.5.2018

Kupující

Prodávající

Ing. Jan Rak, ředitel

Ing. Vladimíra Čablová,
člen představenstva

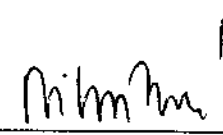

Ing. Gabriela Mikošková,
místopředseda představenstva

08



mmcité 1 a.s.
Bilovice 519
687 12 Bilovice
IČ 27670864
DIČ CZ27670864

Příloha č. 1

ke smlouvě č. KUX/35/04/004104/2018

Výroba zkušebních prvků pražského mobiliáře – uliční vybavení

Technická dokumentace k lavičce s opěradlem bez područek

KONFIGURACE: 01
HMOTNOST: 1.34 kg

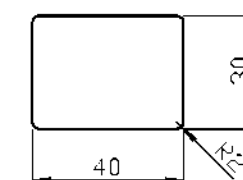
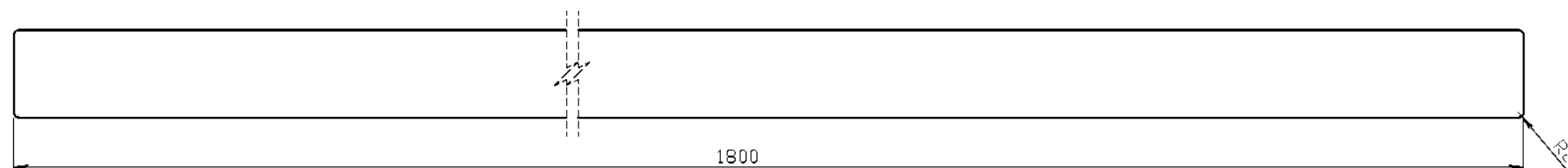

KONFIGURACE: 02
HMOTNOST: 1.33 kg

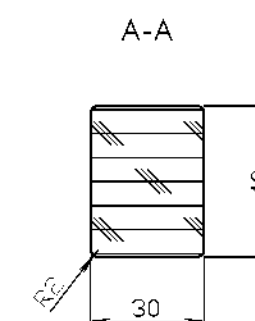
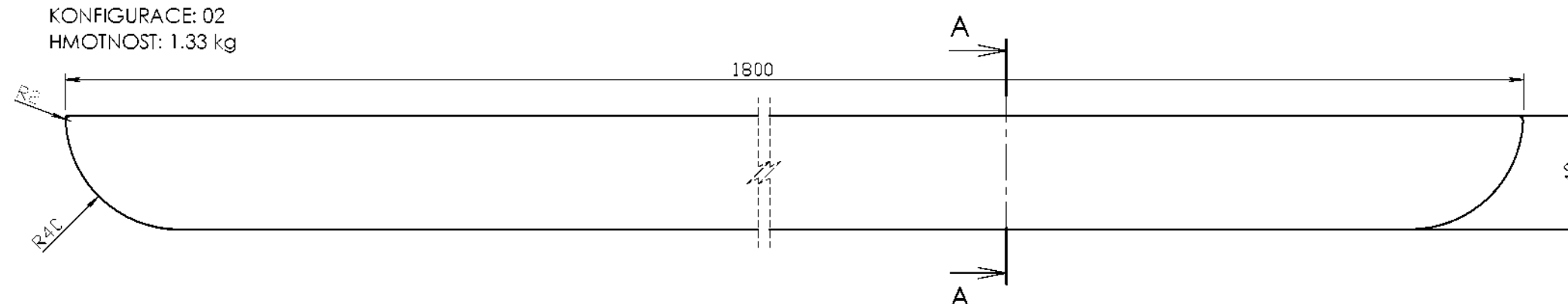

KONFIGURACE: 03
HMOTNOST: 1.34 kg

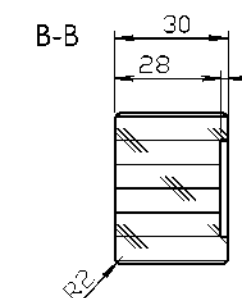
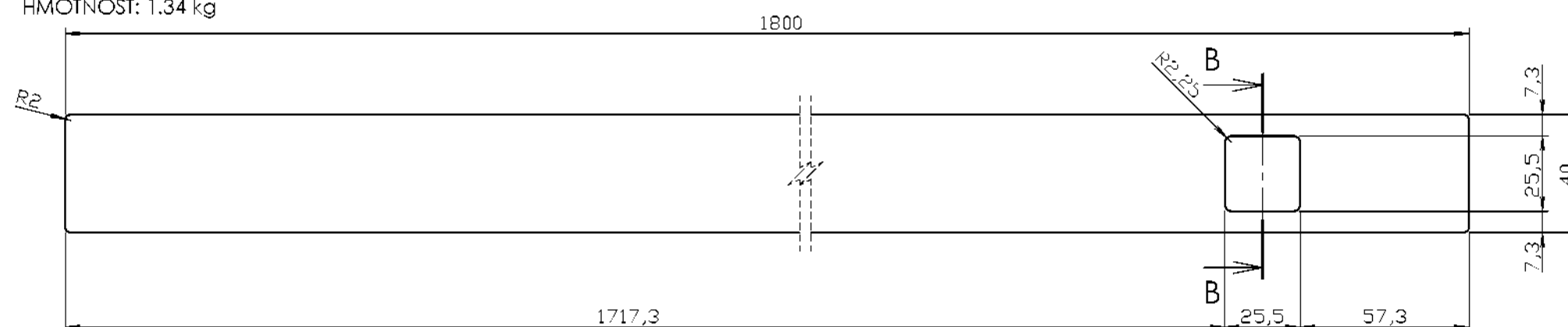

POKUD NEJÍ UVEDENO JINAK: JEDNOTKY JSOU V MILIMETRECH DRSNOST: TOLERANCE: LINEÁRNÍ: ÚHLOVÁ:			POVRCHOVÁ ÚPRAVA: OLEJ TMAVÉHO ODSTÍNU			ODSTRANIT OSTRÉ HRANY		NEUPRAVOVAT MĚŘÍTKO VÝKRESU		ZMĚNA	
								DŘEVĚNÝ HRANOL			
								NÁZEV:			
JMÉNO PODPIS DATUM								LAVIČKA EVO			
NAVRHL PŘEZKOUSEL SCHVÁLIL VÝROBA											
Z. JAKOSTI								Č. VÝKRESU			
MATERIÁL: THERMOJASAN								LAV-DH			
HMOTNOST:								MĚŘÍTKO: 1:2			
LIST 1 Z 1 LISTŮ								A3			

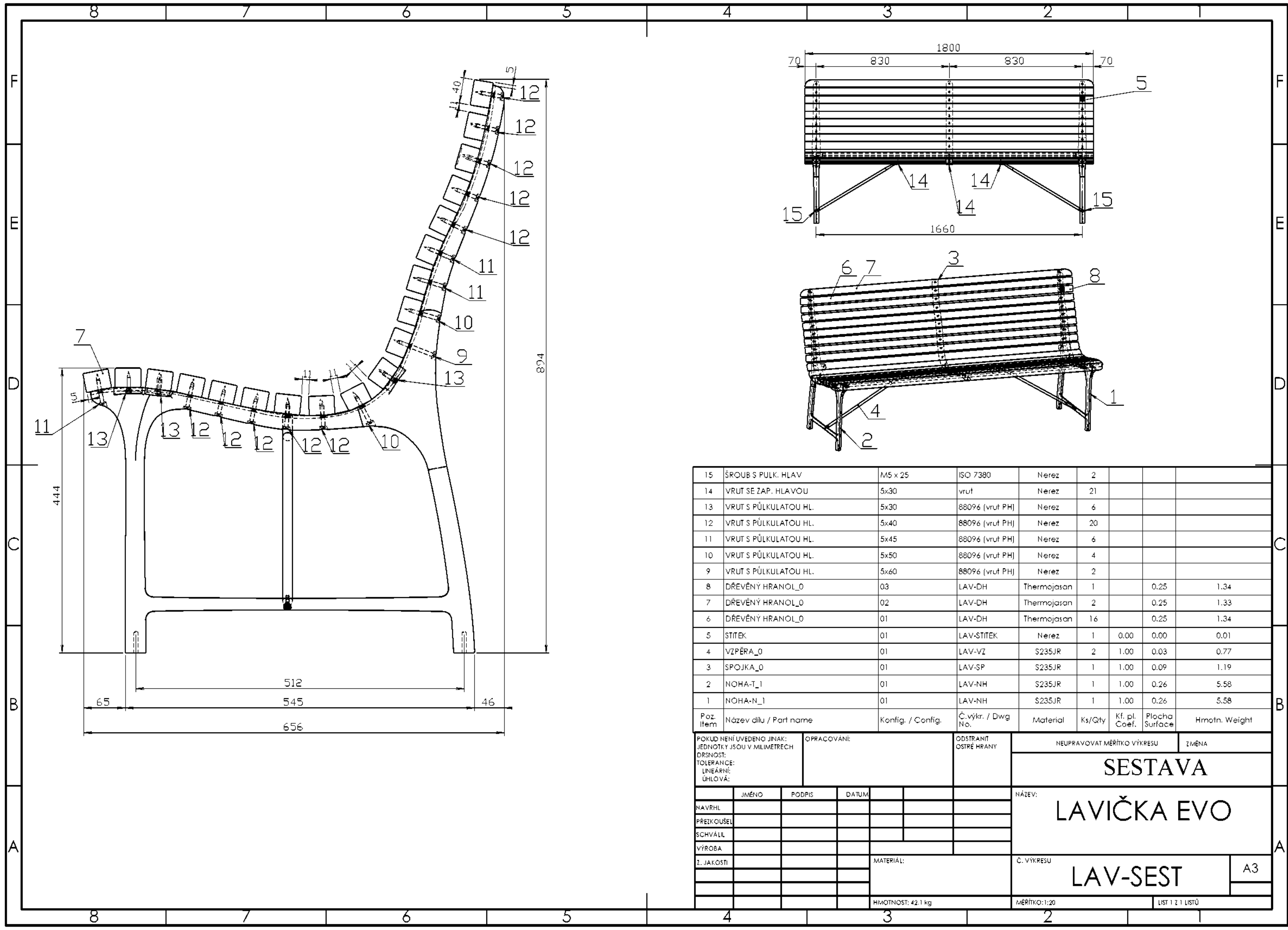

15	ŠROUB S PULK. HLAV	M5 x 25	ISO 7380	Nerez	2			
14	VRUT SE ZAP. HLAVOU	5x30	vrut	Nerez	21			
13	VRUT S PŮLKULATOU HL.	5x30	88096 (vrut PH)	Nerez	6			
12	VRUT S PŮLKULATOU HL.	5x40	88096 (vrut PH)	Nerez	20			
11	VRUT S PŮLKULATOU HL.	5x45	88096 (vrut PH)	Nerez	6			
10	VRUT S PŮLKULATOU HL.	5x50	88096 (vrut PH)	Nerez	4			
9	VRUT S PŮLKULATOU HL.	5x60	88096 (vrut PH)	Nerez	2			
8	DŘEVĚNÝ HRANOL_0	03	LAV-DH	Thermojasan	1	0.25		1.34
7	DŘEVĚNÝ HRANOL_0	02	LAV-DH	Thermojasan	2	0.25		1.33
6	DŘEVĚNÝ HRANOL_0	01	LAV-DH	Thermojasan	16	0.25		1.34
5	STITEK	01	LAV-STITEK	Nerez	1	0.00	0.00	0.01
4	VZPĚRA_0	01	LAV-VZ	S235JR	2	1.00	0.03	0.77
3	SPOJKA_0	01	LAV-SP	S235JR	1	1.00	0.09	1.19
2	NOHA-T_1	01	LAV-NH	S235JR	1	1.00	0.26	5.58
1	NOHA-N_1	01	LAV-NH	S235JR	1	1.00	0.26	5.58
Poz. Item	Název dílu / Part name	Konfig. / Config.	Č.výkr. / Dwg No.	Material	Ks/Qty	Kf. pl. Coef.	Plocha Surface	Hmotn. Weight

POKUD NENÍ UVEDENO JINAK: JEDNOTKY JSOU V MILIMETRECH DRSNOST: TOLERANCE: LINEÁRNÍ: ÚHLOVÁ:				OPRACOVÁNÍ:				ODSTRANIT OSTŘÍ HRANY		NEUPRAVOVAT MĚŘÍTKO VÝKRESU				ZMĚNA											
														SESTAVA											
										NÁZEV: LAVIČKA EVO															
NAVRHL																									
PŘEZKOUEL																									
SCHVÁLIL																									
VÝROBA																									
Z. JAKOSTI										MATERIÁL:															
										Č. VÝKRESU LAV-SEST								A3							
										HMOTNOST: 42.1 kg								MĚŘÍTKO: 1:20				LIST 1 Z 1 LISTŮ			

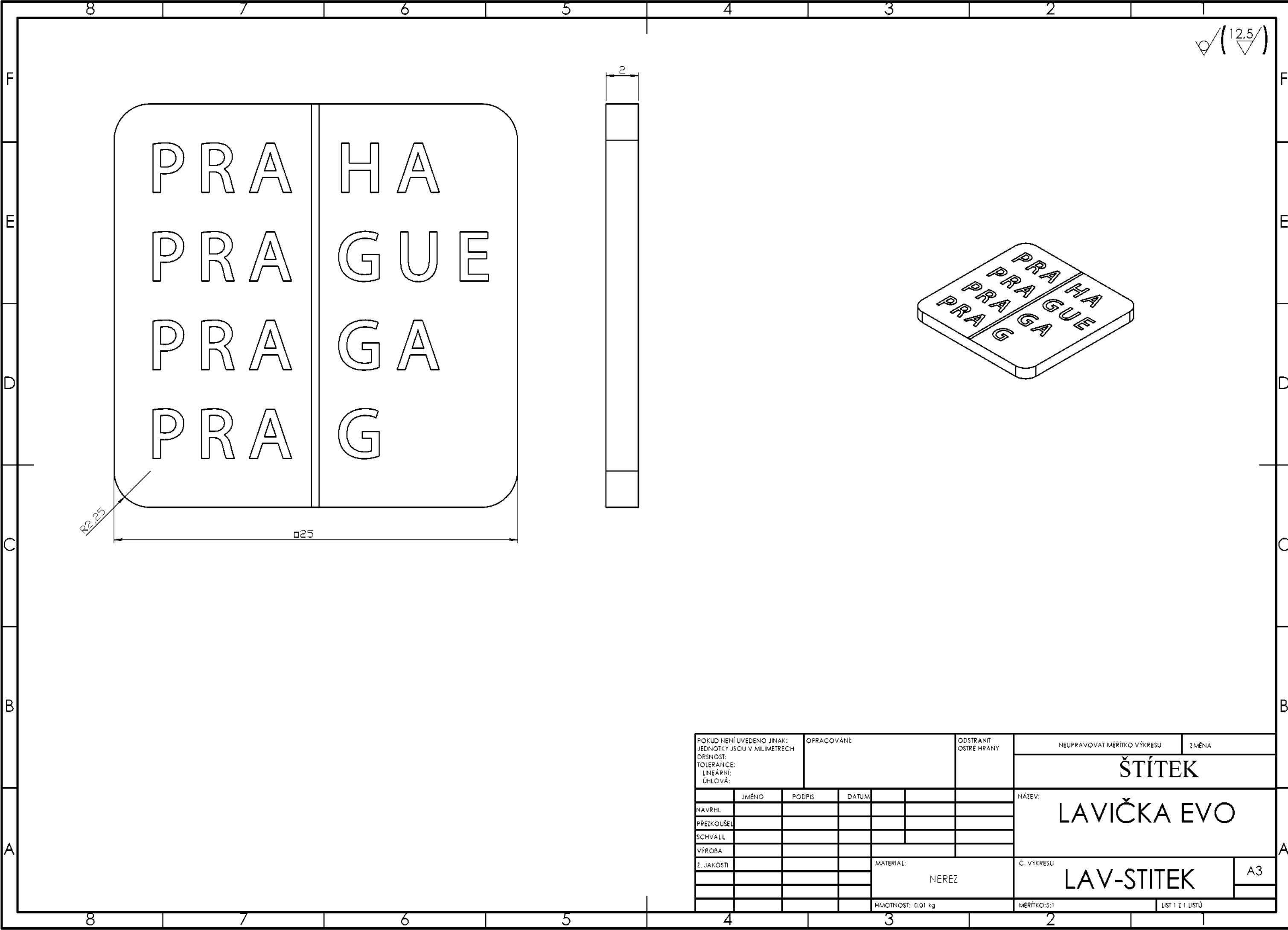

✓(12,5/)

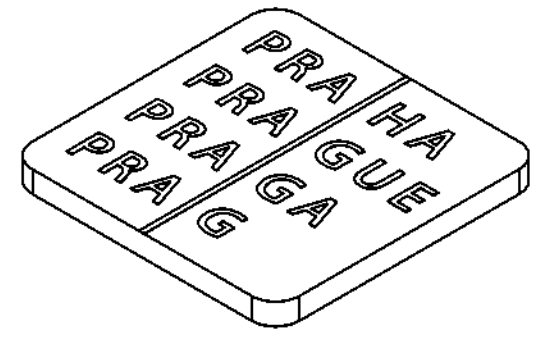

POKUD NENÍ UVEDENO JINAK: JEDNOTKY JSOU V MILIMETRECH DRSNOST: TOLERANCE: LINEÁRNÍ: ÚHLOVÁ:			OPRACOVÁNÍ:			ODSTRANIT OSTŘE HRANY			NEUPRAVOVAT MĚŘÍTKO VÝKRESU		ZMĚNA	
									ŠTÍTEK			
	JMÉNO	PODPIS	DATUM				NÁZEV: LAVIČKA EVO					
NAVRHL							Č. VÝKRESU LAV-STITEK					
PŘEZKOŠEL												
SCHVÁLIL												
VÝROBA												
Ž. JAKOSTI				MATERIÁL:			A3					
				NEREZ								
				HMOTNOST: 0.01 kg			MĚŘÍTKO:S:1		LIST 1 Z 1 LISTŮ			

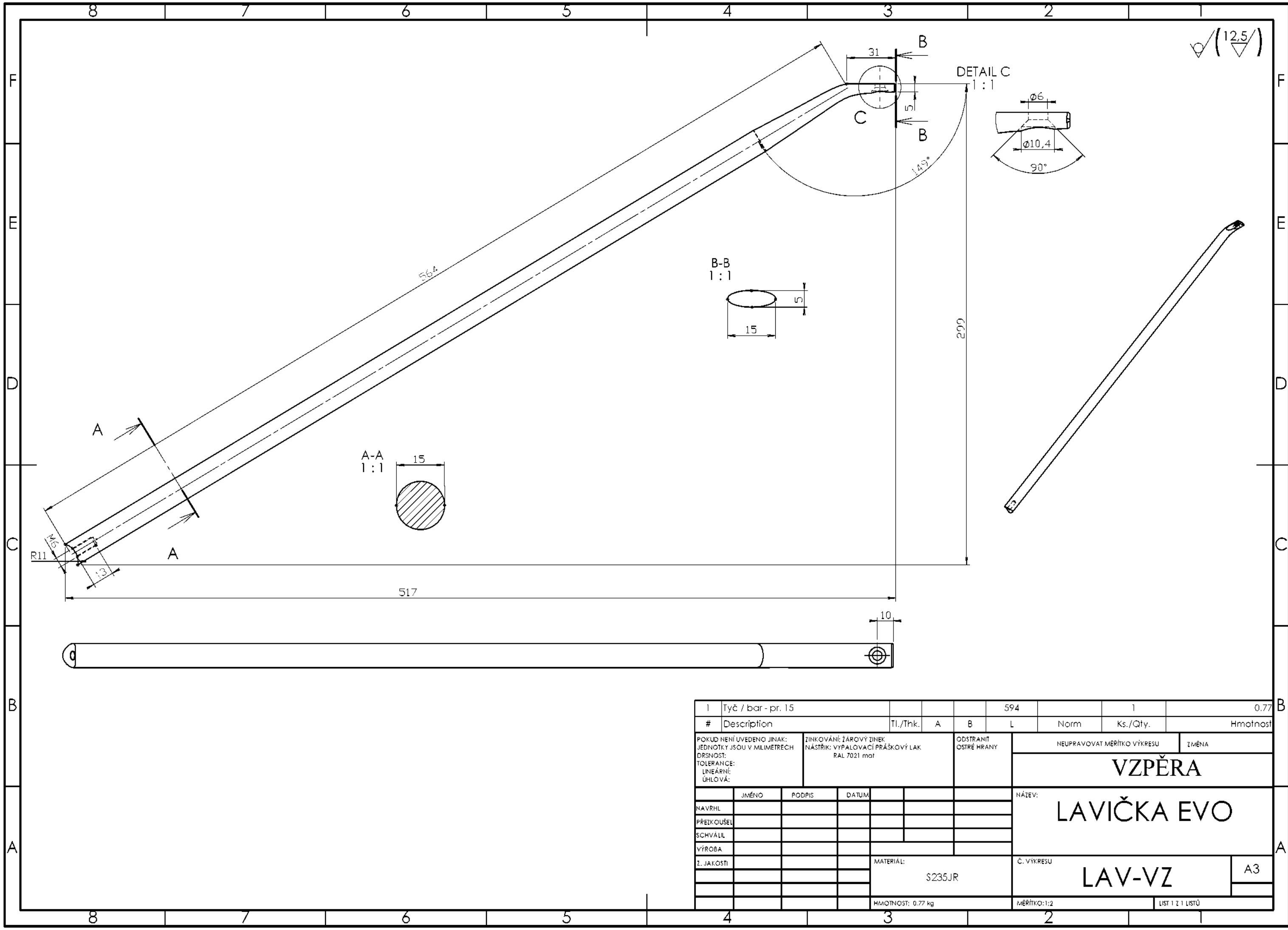

1	Tyč / bar - pr. 15						594		1	0.77	
#	Description				Tl./Thk.	A	B	L	Norm	Ks./Qty.	Hmotnost
POKUD NENÍ UVEDENO JINAK: JEDNOTKY JSOU V MILIMETRECH DRSNOST: TOLERANCE: LINEÁRNÍ: ÚHLOVÁ:				ZINCOVÁNÍ; ŽÁROVÝ ZINEK NÁSTRÍK: VYPALOVACÍ PRÁŠKOVÝ LAK RAL 7021 mat			ODSTRANIT OSTRÉ HRANY		NEUPRAVOVAT MĚŘÍTKO VÝKRESU		ZMĚNA
									VZPĚRA		
	JMÉNO	PODPIS	DATUM				NÁZEV: LAVIČKA EVO				
NAVRHL											
PŘEZKOUSEL											
SCHVÁLIL											
VÝROBA											
Z. JAKOSTI				MATERIÁL: S235JR			Č. VÝKRESU LAV-VZ				A3
				HMOTNOST: 0.77 kg			MĚŘÍTKO: 1:2		LIST 1 Z 1 LISTŮ		

Příloha č. 2

ke smlouvě č. KUX/35/04/004104/2018

Výroba zkušebních prvků pražského mobiliáře – uliční vybavení

Technická dokumentace k lavičce bez opěradla

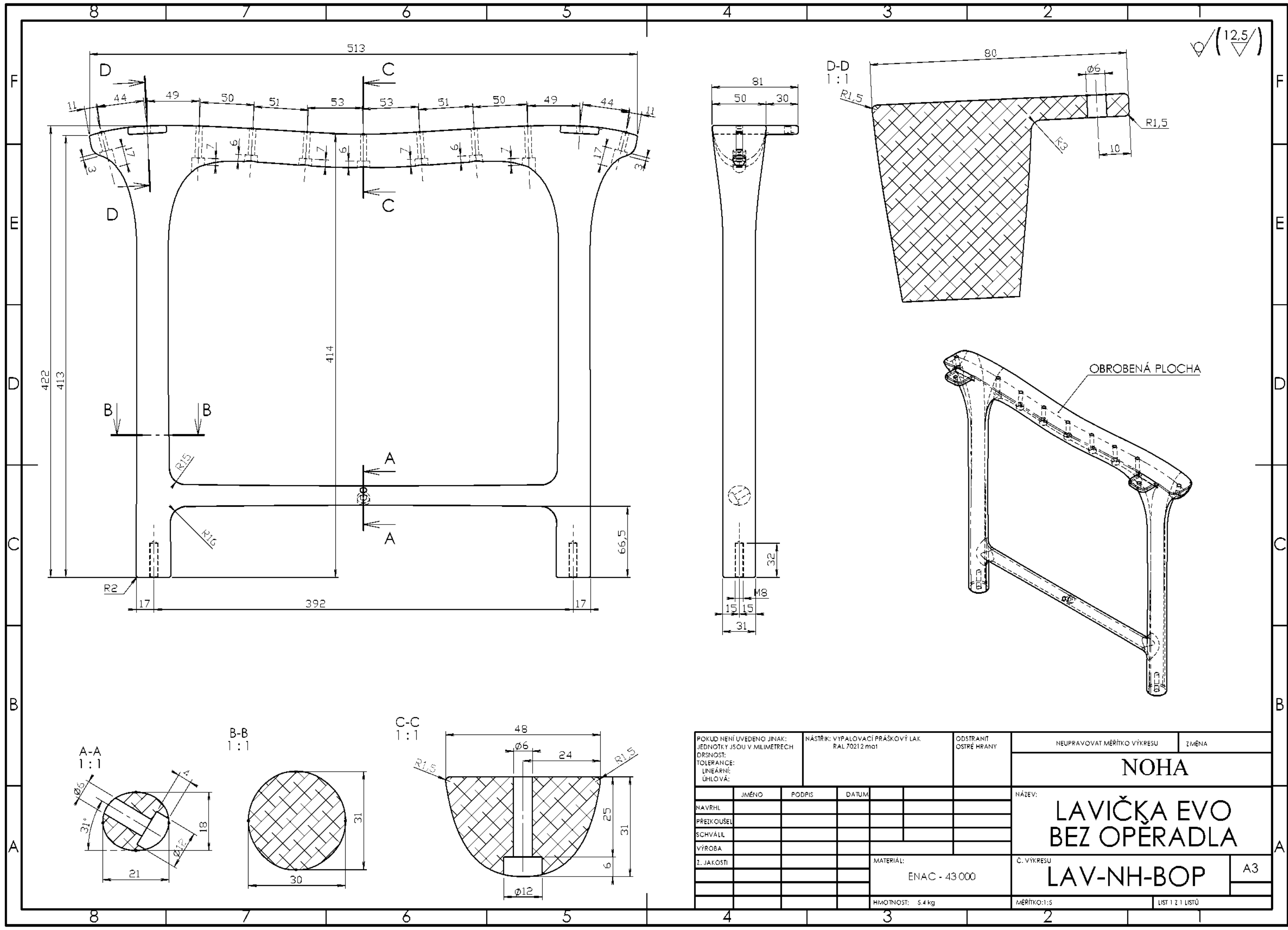

POKUD NENÍ UVEDENO JINAK: JEDNOTKY JSOU V MILIMETRECH DRSNOST: TOLERANCE: LINEÁRNÍ: ÚHLOVÁ:				NÁSTRÍK: VYPALOVACÍ PRÁŠKOVÝ LAK RAL 70212 mat		ODSTRANIT OSTRÉ HRANY		NEUPRAVOVAT MĚŘÍTKO VÝKRESU		ZMĚNA
								NOHA		
								NÁZEV: LAVIČKA EVO BEZ OPĚRADLA		
								Č. VÝKRESU LAV-NH-BOP		
								MĚŘÍTKO: 1:5		
								LIST 1 Z 1 LISTŮ		

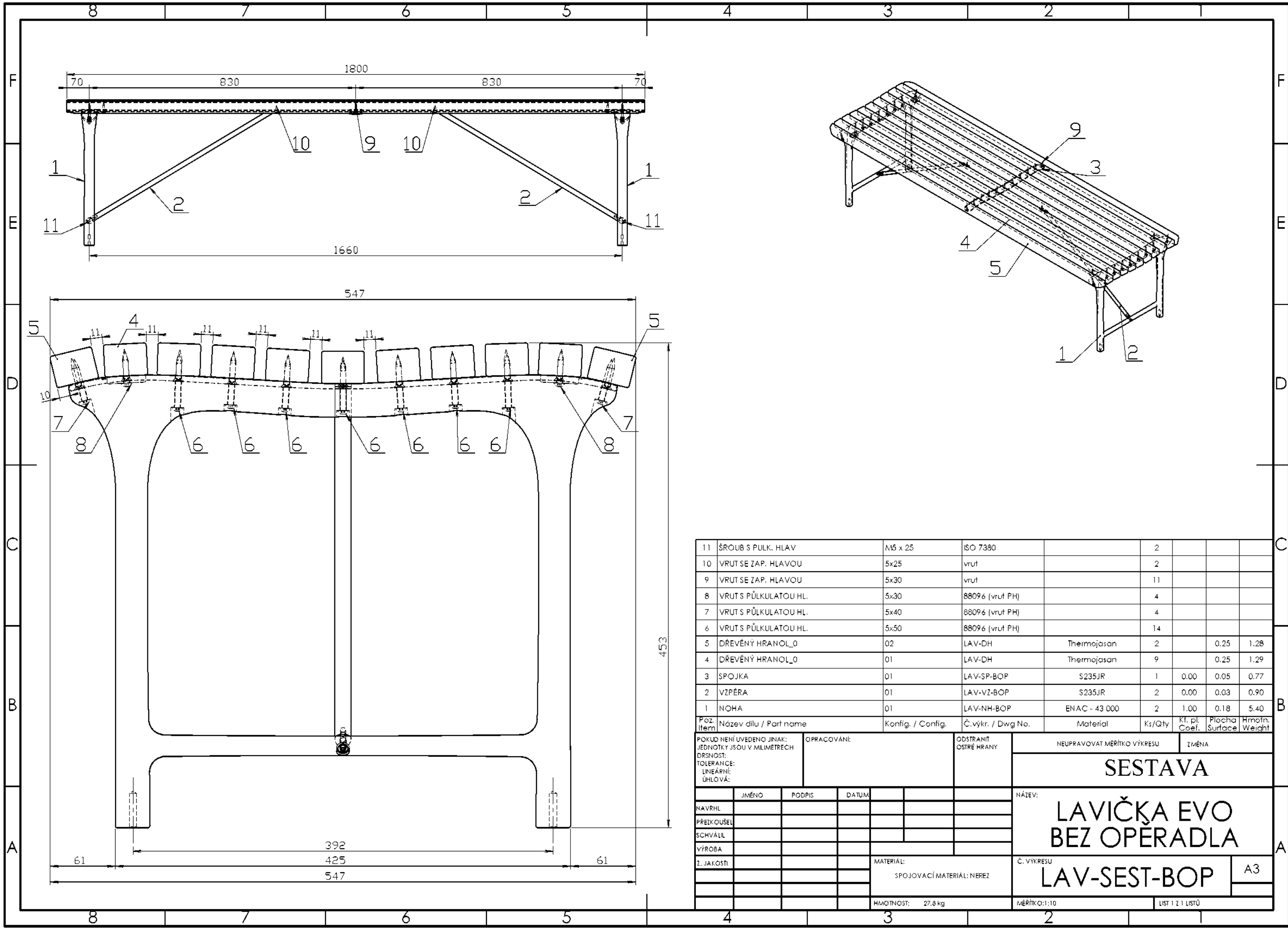

Příloha č. 3

ke smlouvě č. KUX/35/04/004104/2018

Výroba zkušebních prvků pražského mobiliáře – uliční vybavení

Technická dokumentace k velkokapacitnímu koši

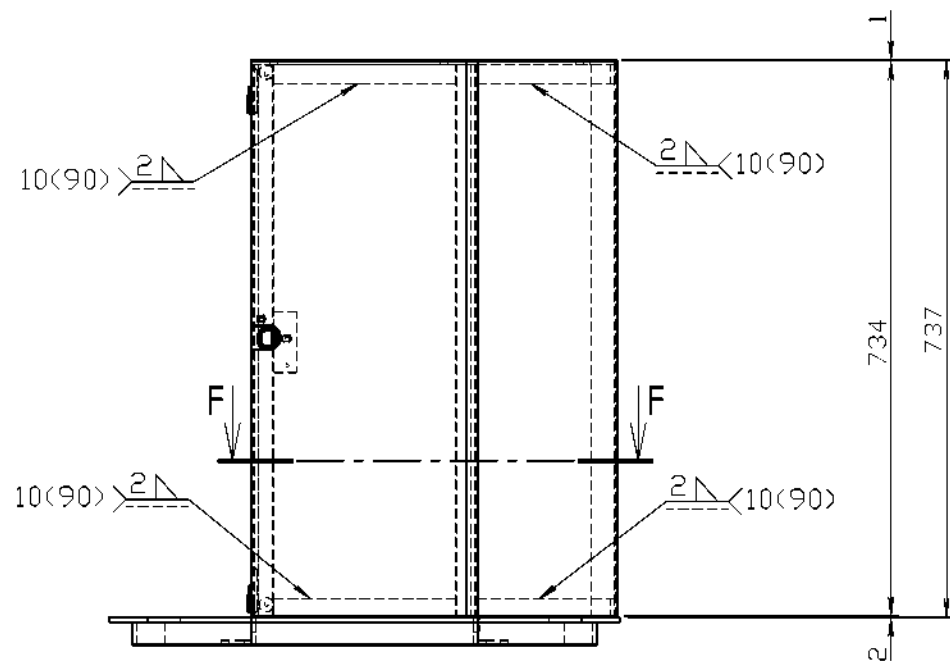

F-F
1:3

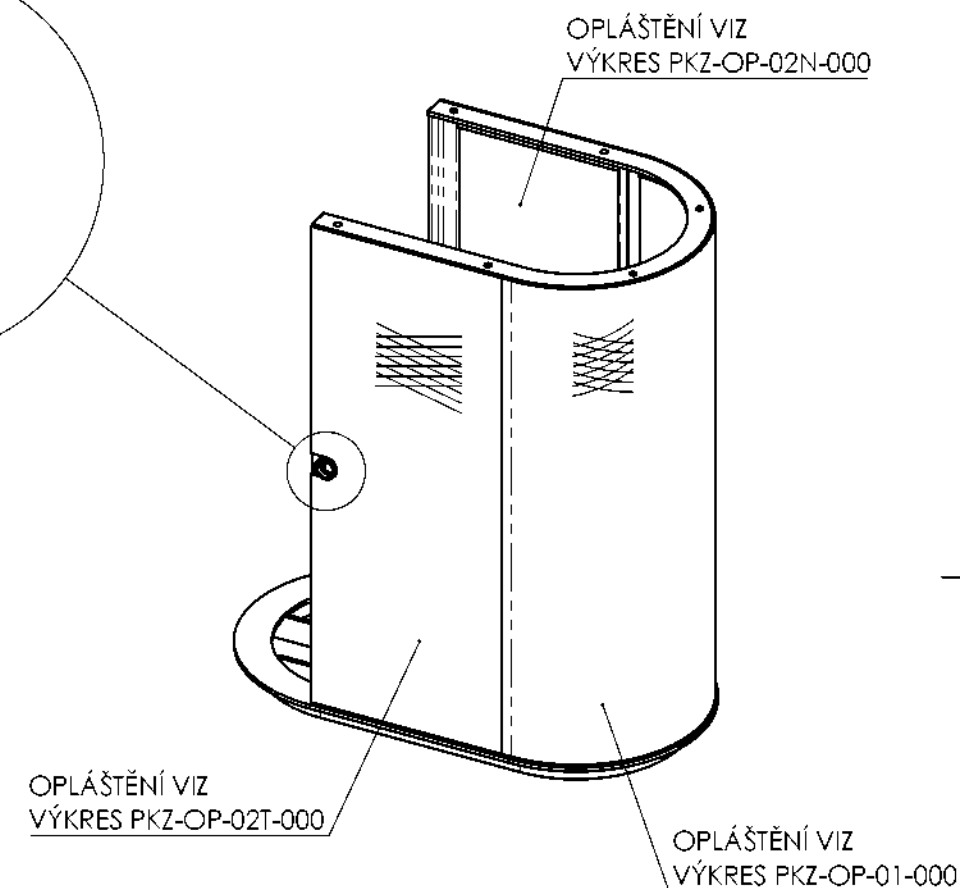
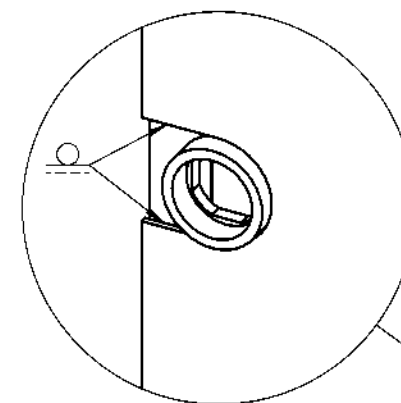
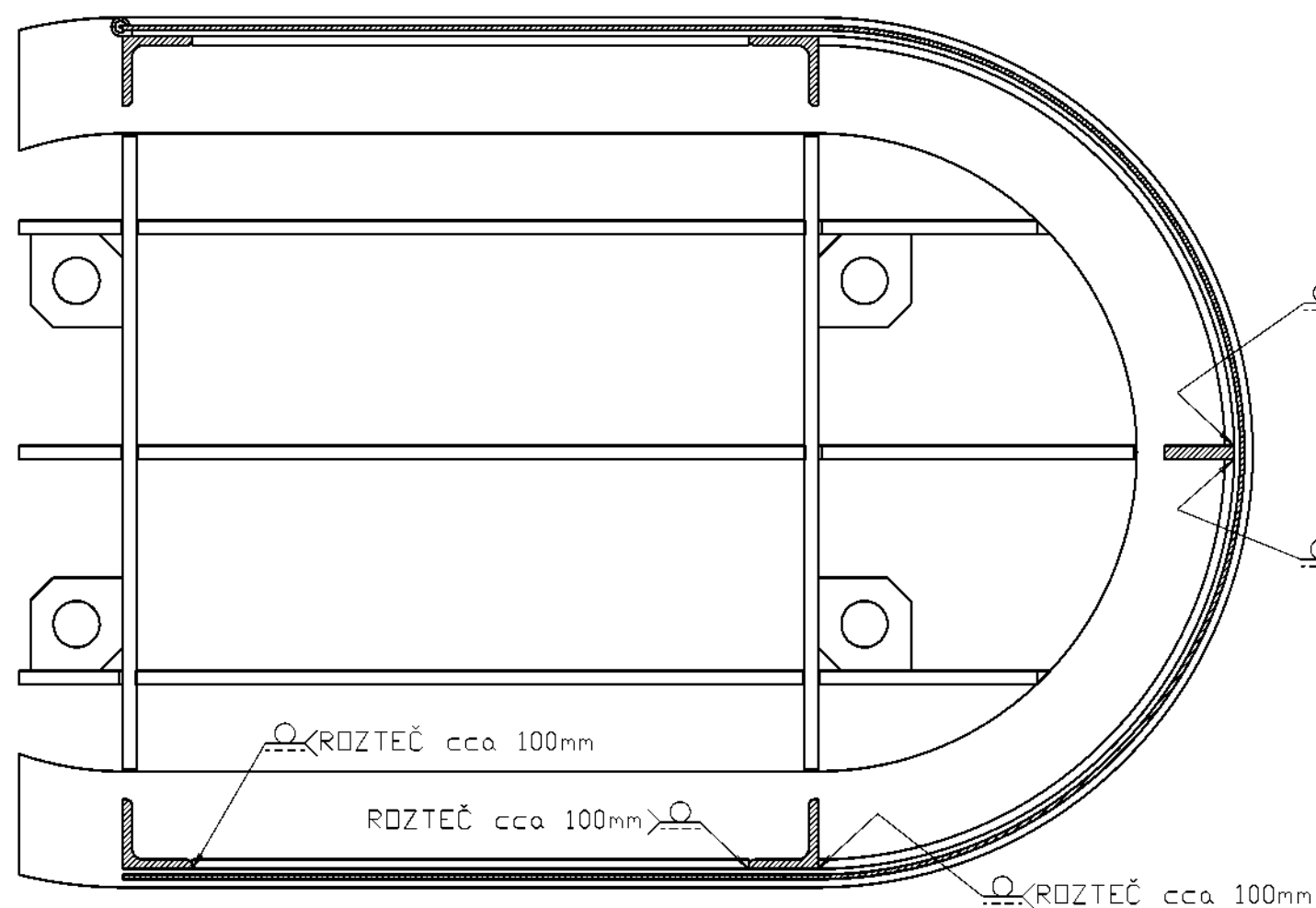

POVRCHOVÁ ÚPRAVA: GALVANICKÝ ZINEK + PRÁŠKOVÝ VYPALOVACÍ LAK RAL 7021 mat

POKUD NENÍ UVEDENO JINAK: JEDNOTKY JSOU V MILIMETRECH DRSNOST: TOLERANCE: LINEÁRNÍ: ÚHLOVÁ:				OPRACOVÁNÍ:		ODSTRANIT OSTŘE HRANY	NEUPRAVOVAT MĚŘÍTKO VÝKRESU	ZMĚNA
NAVRHL	JMÉNO	PODPIS	DATUM				NÁZEV:	
PŘEZKOUSEL							VAŘENÍ OPLÁŠTĚNÍ	
SCHVÁLIL								
VÝROBA								
1. JAKOSTI						MATERIÁL:	Č. VÝKRESU	A3
							PKZ-KS-01-000	
						HMOTNOST:	MĚŘÍTKO: 1:10	LIST 2 Z 1 LISTŮ

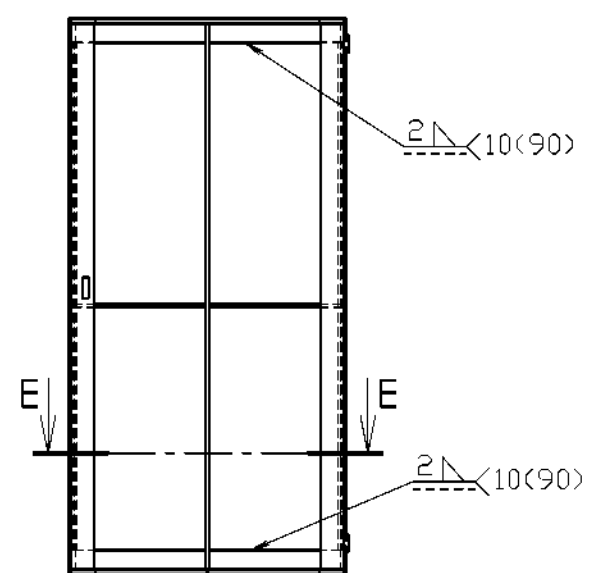

E-E
1:3

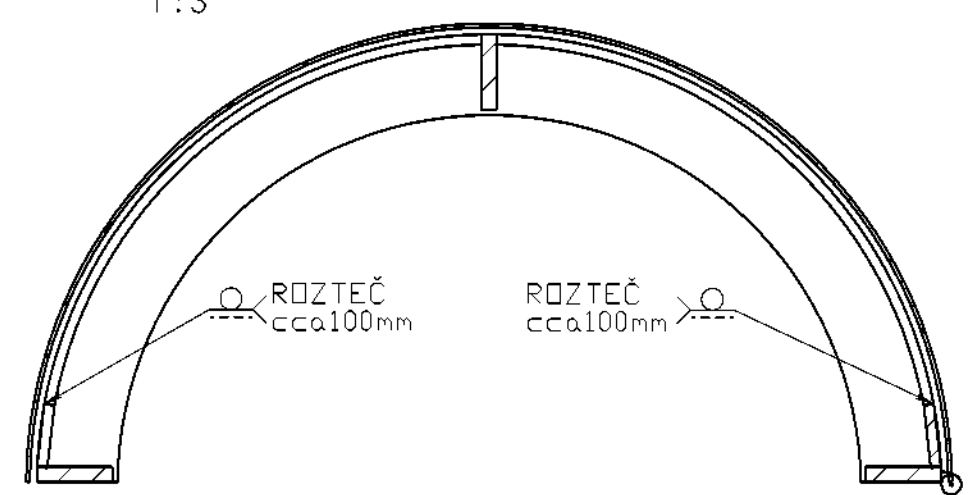

OPLÁŠTĚNÍ VIZ
VÝKRES PKZ-01D-000

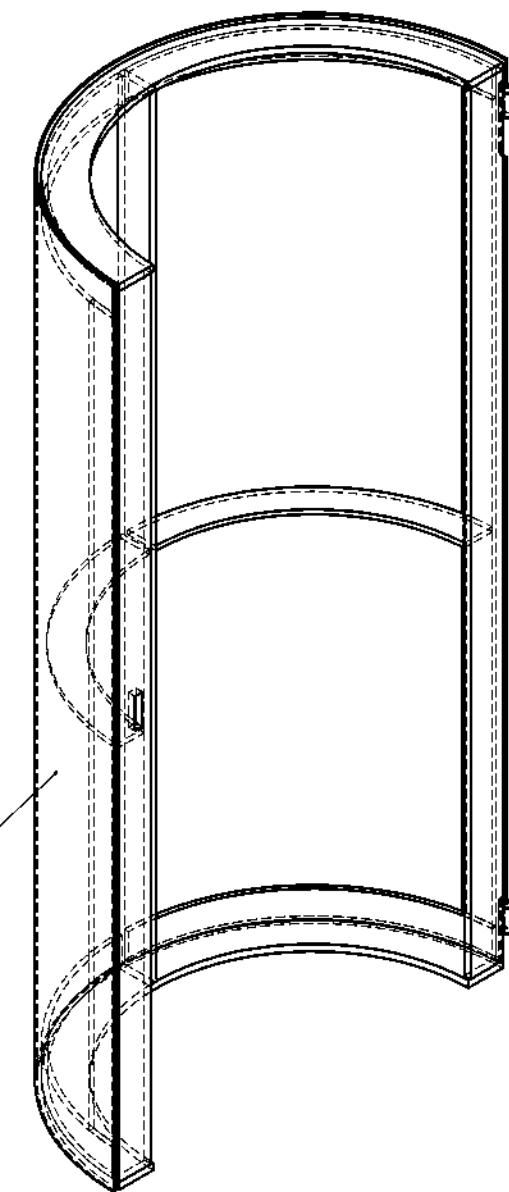

POVRCHOVÁ ÚPRAVA: GALVANICKÝ ZINEK + PRÁŠKOVÝ VYPALOVACÍ LAK RAL 7021 mat

POKUD NENÍ UVEDENO JINAK: JEDNOTKY JSOU V MILIMETRECH				OPRACOVÁNÍ:		ODSTRANIT OSTŘE HRANY	NEUPRAVOVAT MĚŘÍTKO VÝKRESU	ZMĚNA
DRSNOST:								
TOLERANCE:								
LINEÁRNÍ:								
ÚHLOVÁ:								
	JMÉNO	PODPIS	DATUM			NÁZEV:		
NAVRHL						VAŘENÍ OPLÁŠTĚNÍ		
PŘEZKOUSEL								
SCHVÁLIL								
VÝROBA								
Z. JAKOSTI						Č. VÝKRESU		
						PKZ-KS-02-000		
						A3		
						MĚŘÍTKO: 1:5		
						LIST 2 Z 1 LISTŮ		

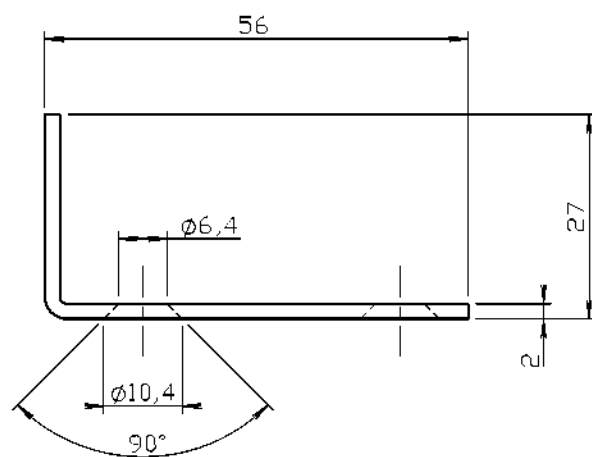
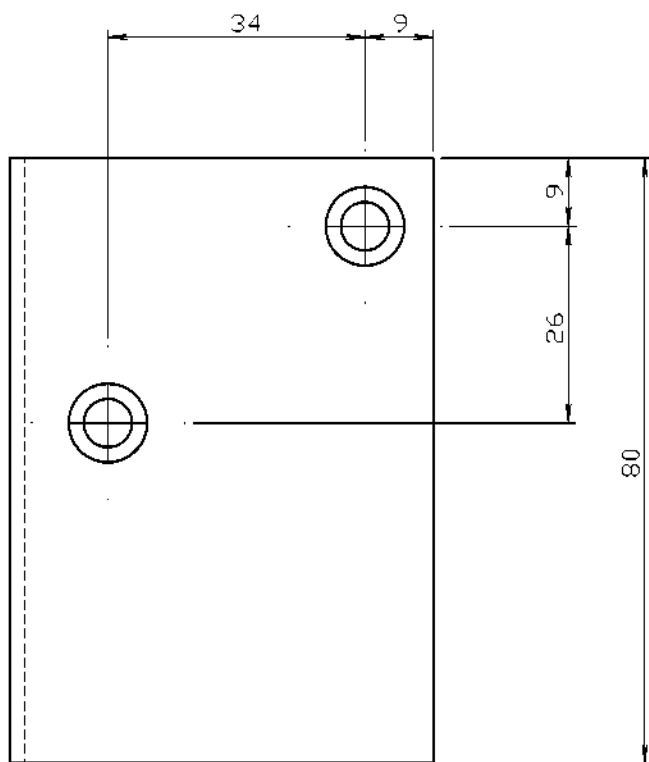

ROZVINUTÝ TVAR

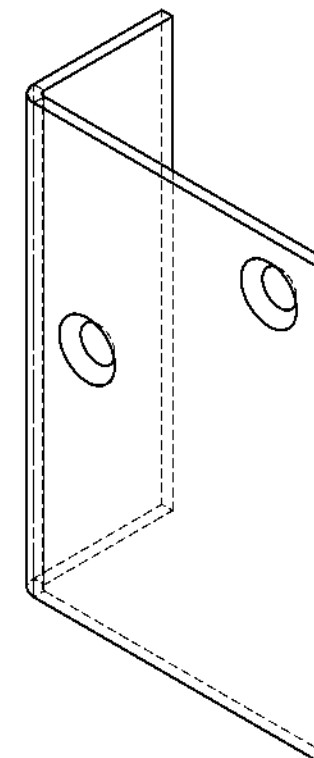
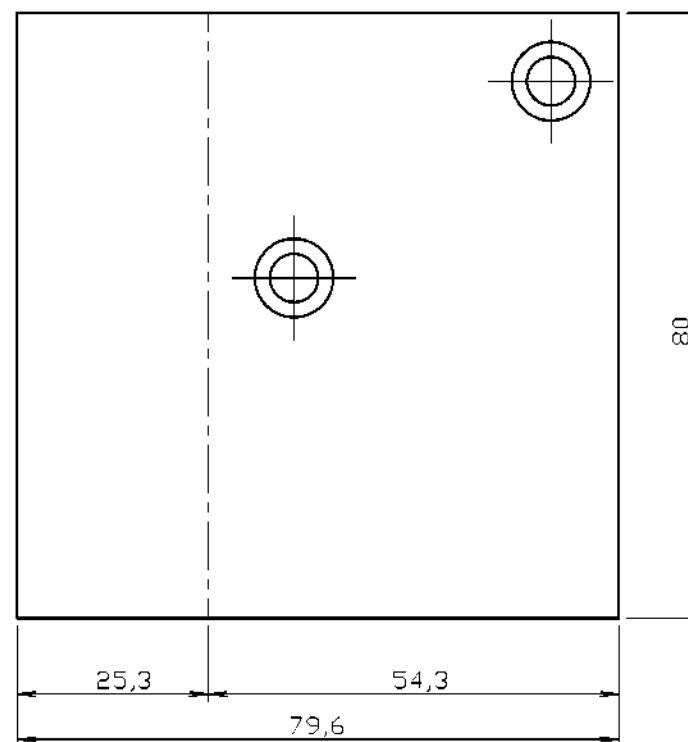

POVRCHOVÁ ÚPRAVA: GALVANICKÝ ZINEK + PRÁŠKOVÝ VYPALOVACÍ LAK RAL 7021 mat

POKUD NENÍ UVEDENO JINAK: JEDNOTKY JSOU V MILIMETRECH DRSNOST: TOLERANCE: LINEÁRNÍ: ÚHLOVÁ:				OPRACOVÁNÍ:		ODSTRANIT OSTŘE HRANY		NEUPRAVOVAT MĚŘÍTKO VÝKRESU		ZMĚNA	
	JMÉNO	PODPIS	DATUM					NÁZEV: KRYT ZÁMKU			
NAVRHL											
PŘEZKOUSEL											
SCHVÁLIL											
VÝROBA											
1. JAKOSTI				MATERIÁL: S235JR				Č. VÝKRESU PKZ-KZ-01-000		A3	
				HMOTNOST: 0.10kg				MĚŘÍTKO: 1:1		LIST 1 Z 1 LISTŮ	

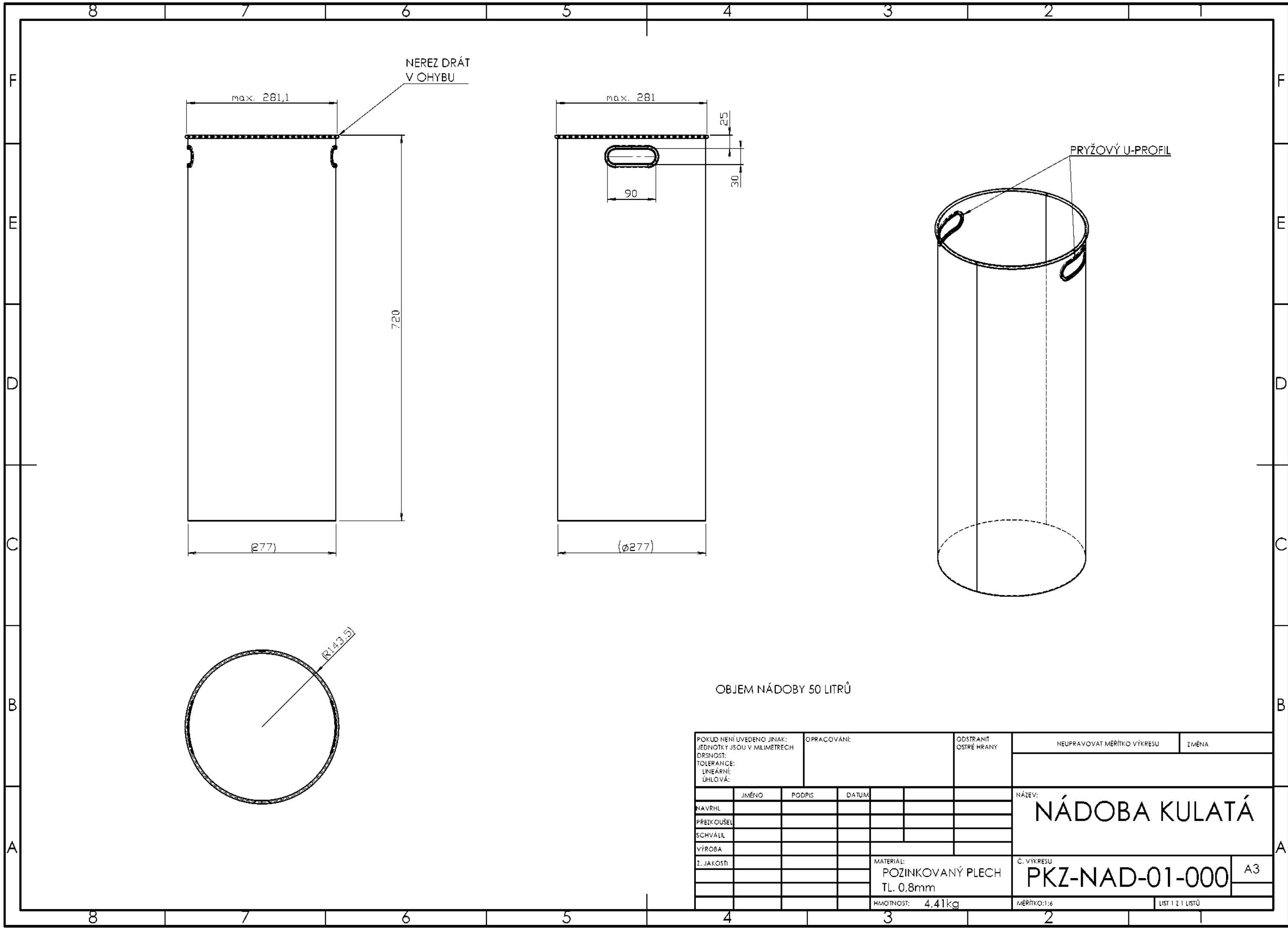

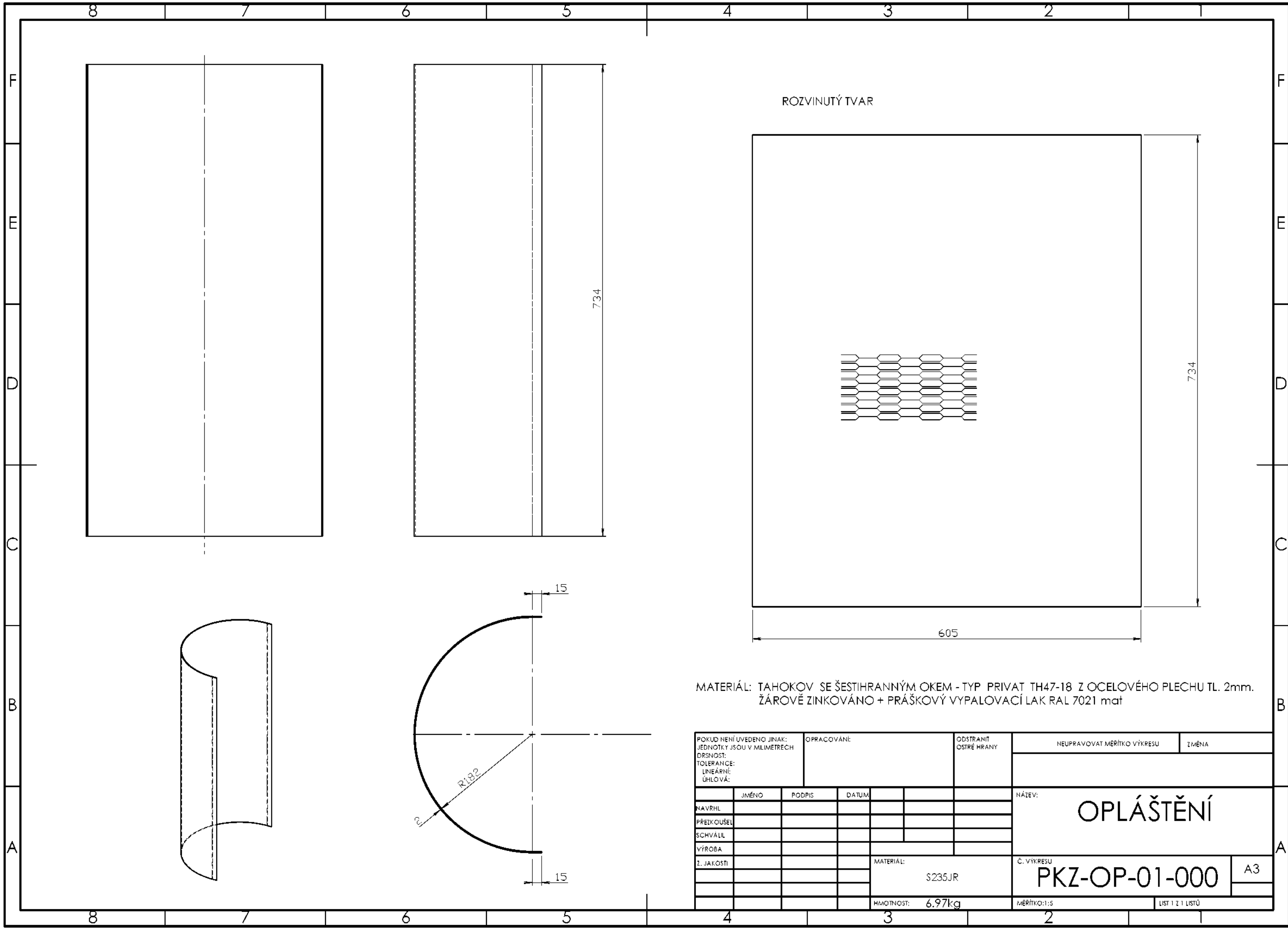

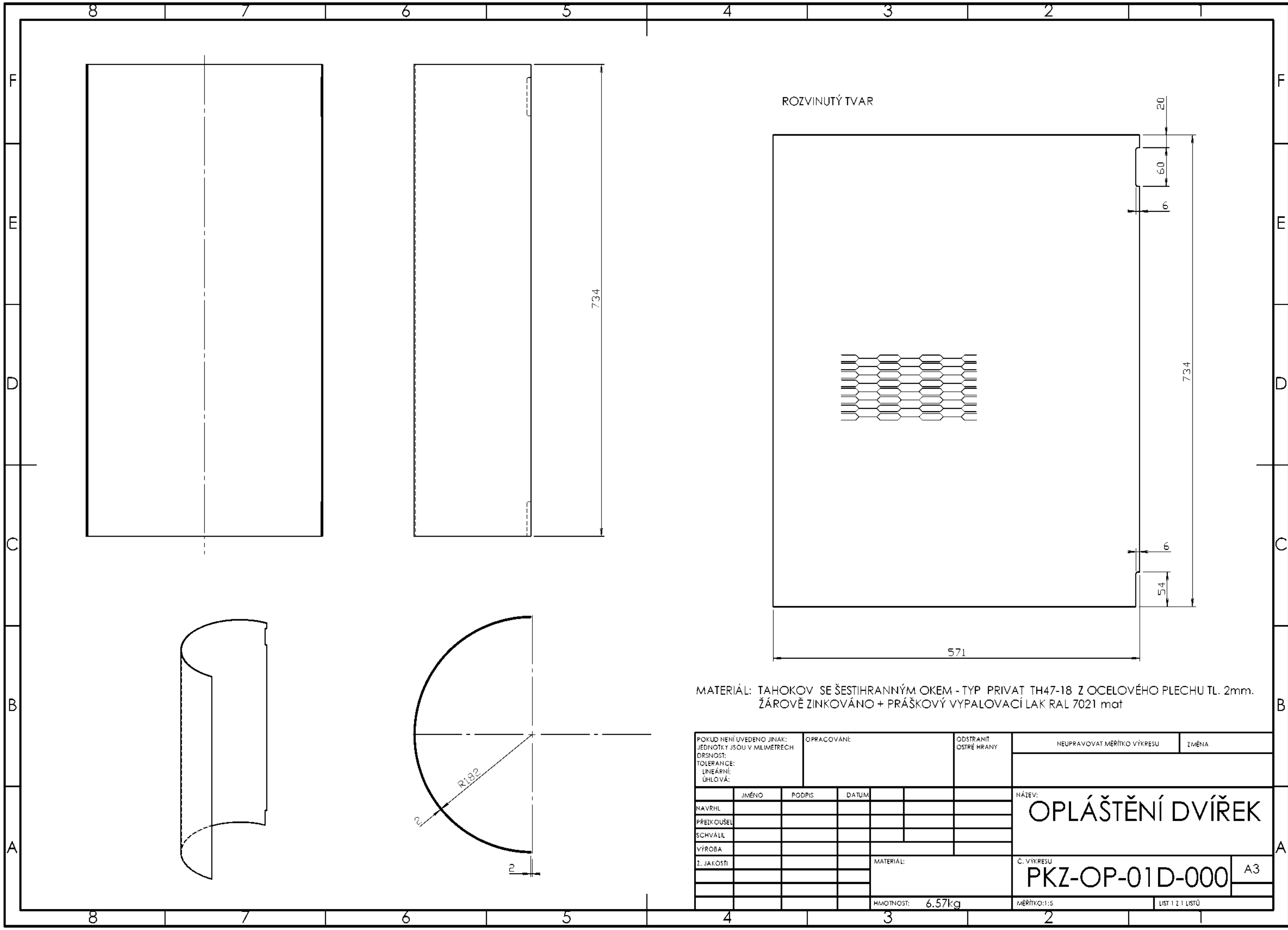

POKUD NENÍ UVEDENO JINAK: JEDNOTKY JSOU V MILIMETRECH				OPRACOVÁNÍ:		ODSTRANIT OSTŘE HRANY	NEUPRAVOVAT MĚŘÍTKO VÝKRESU	ZMĚNA
	JMÉNO	PODPIS	DATUM				NÁZEV: OPLÁŠTĚNÍ DVÍŘEK	
NAVRHL								
PŘEZKOUSEL								
SCHVÁLIL								
VÝROBA								
1. JAKOSTI						MATERIÁL:	Č. VÝKRESU	A3
							PKZ-OP-01D-000	
						HMOTNOST: 6.57kg	MĚŘÍTKO: 1:5	LIST 1 Z 1 LISTŮ

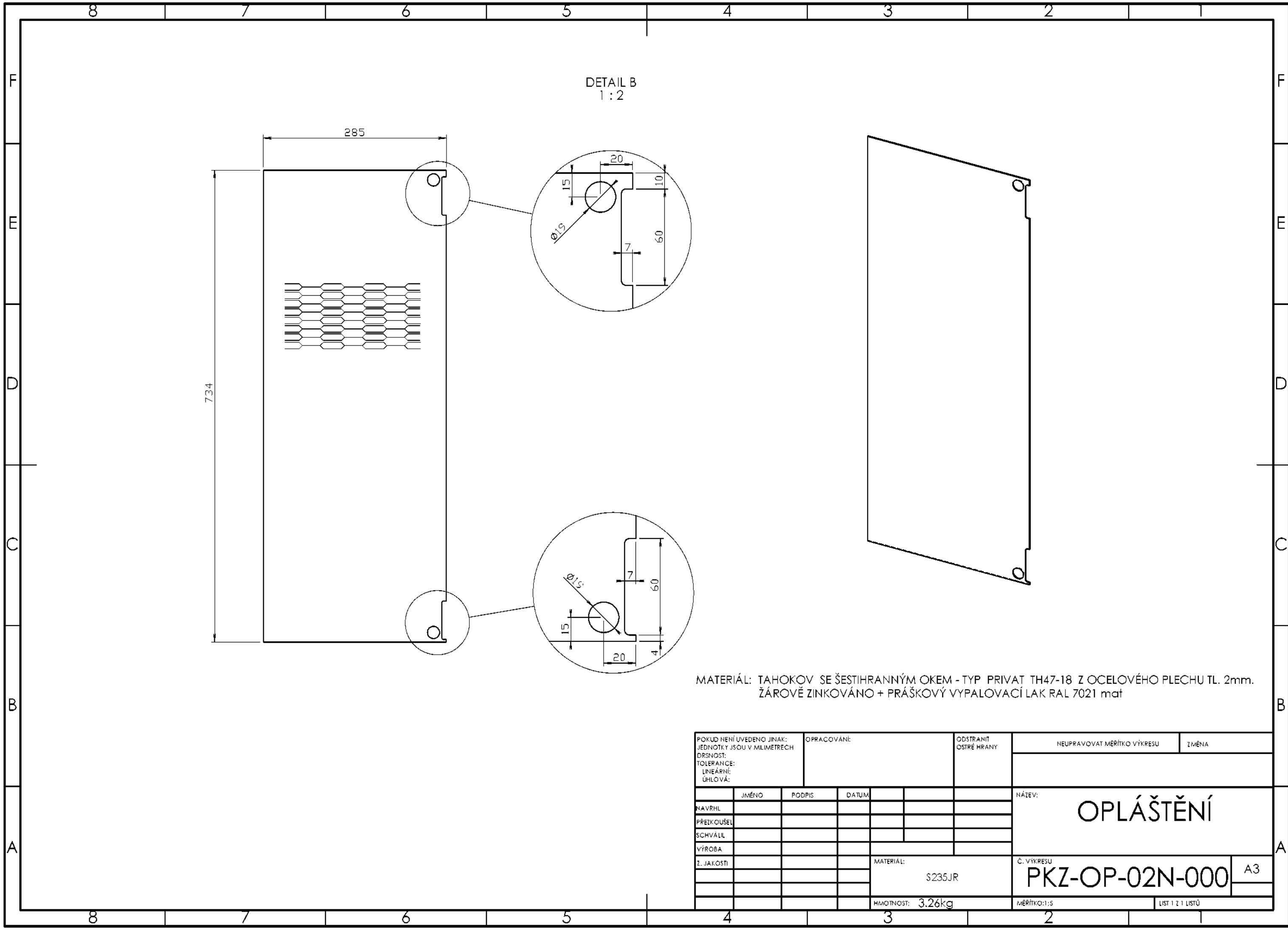

MATERIÁL: TAHOKOV SE ŠESTIHRANNÝM OKEM - TYP PRIVAT TH47-18 Z OCELOVÉHO PLECHU TL. 2mm.
ŽÁROVĚ ZINKOVÁNO + PRÁŠKOVÝ VYPALOVACÍ LAK RAL 7021 mat

POKUD NENÍ UVEDENO JINAK: JEDNOTKY JSOU V MILIMETRECH DRSNOST: TOLERANCE: LINEÁRNÍ: ÚHLOVÁ:				OPRACOVÁNÍ:		ODSTRANIT OSTŘE HRANY	NEUPRAVOVAT MĚŘÍTKO VÝKRESU	ZMĚNA
	JMÉNO	PODPIS	DATUM				NÁZEV:	
NAVRHL							OPLÁŠTĚNÍ	
PŘEZKOUSEL								
SCHVÁLIL								
VÝROBA								
1. JAKOSTI						MATERIÁL:	Č. VÝKRESU	
						S235JR	PKZ-OP-02N-000	A3
						HMOTNOST: 3.26kg	MĚŘÍTKO: 1:5	LIST 1 Z 1 LISTŮ

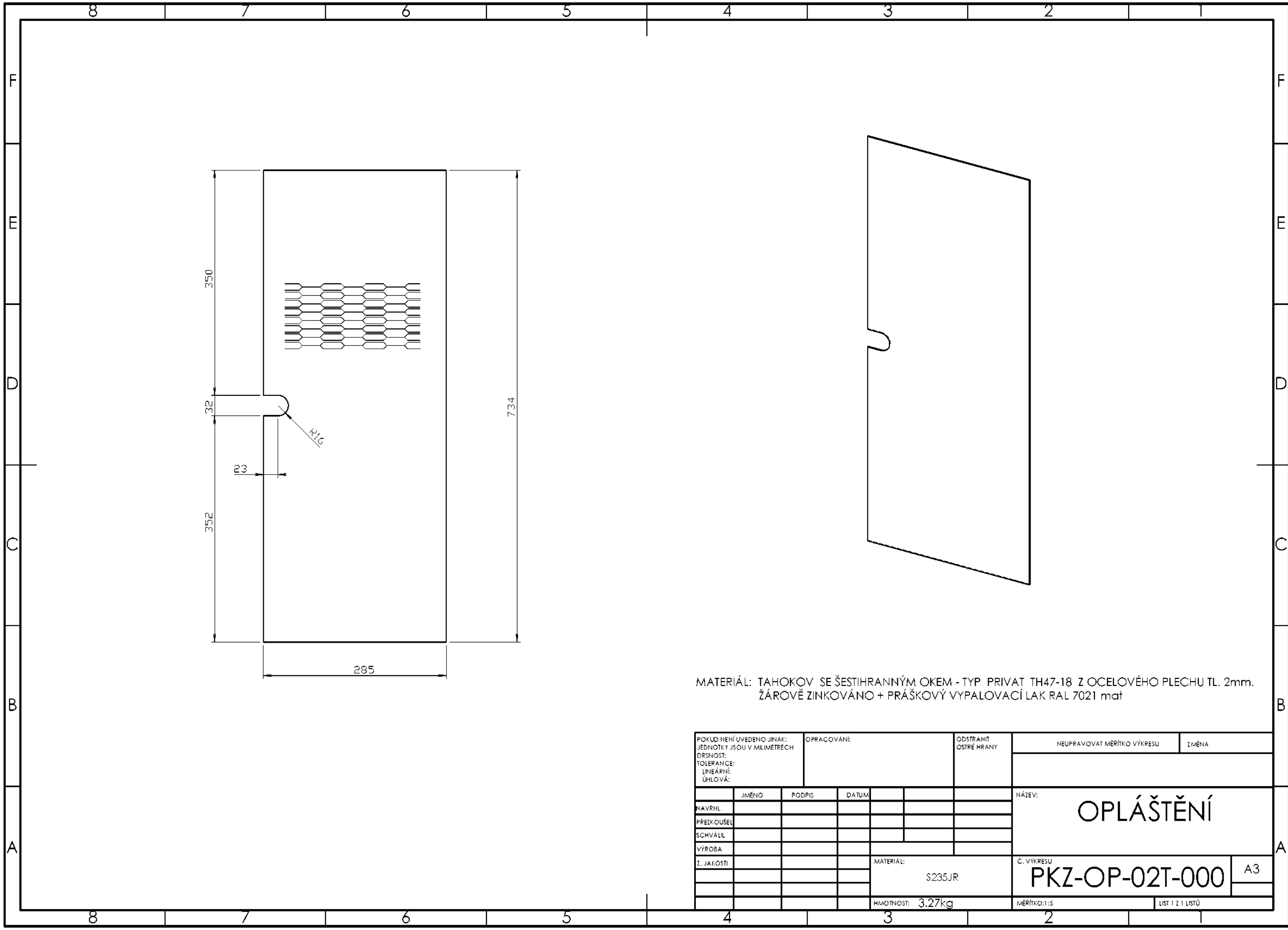

MATERIÁL: TAHOKOV SE ŠESTIHRANNÝM OKEM - TYP PRIVAT TH47-18 Z OCELOVÉHO PLECHU TL. 2mm.
ŽÁROVĚ ZINKOVÁNO + PRÁŠKOVÝ VYPALOVACÍ LAK RAL 7021 mat

POKUD NENÍ UVEDENO JINAK: JEDNOTKY JSOU V MILIMETRECH DRSNOST: TOLERANCE: LINEÁRNÍ: ÚHLOVÁ:				OPRACOVÁNÍ:		ODSTRANIT OSTŘE HRANY	NEUPRAVOVAT MĚŘÍTKO VÝKRESU	ZMĚNA
NAVRHL							NÁZEV: OPLÁŠTĚNÍ	
PŘEZKOUEL								
SCHVÁLIL								
VÝROBA								
Z. JAKOSTI						MATERIÁL:	Č. VÝKRESU PKZ-OP-02T-000	
						S235JR		
						HMOTNOST: 3.27kg	MĚŘÍTKO:1:5	LIST 1 Z 1 LISTŮ

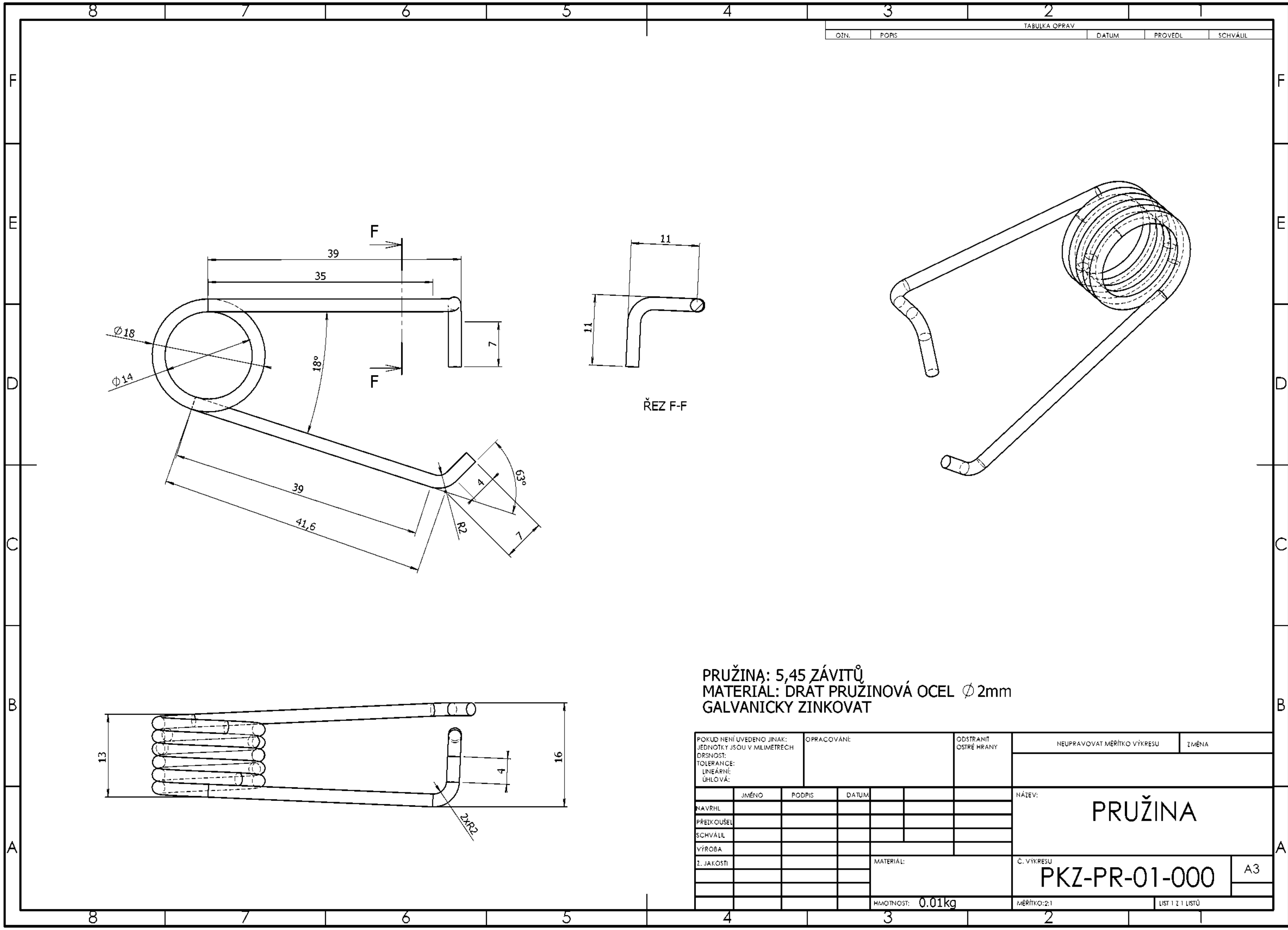

ŘEZ F-F

PRUŽINA: 5,45 ZÁVITŮ
MATERIAL: DRAT PRUŽINOVÁ OCEL $\varnothing 2\text{mm}$
GALVANICKY ZINKOVAT

POKUD NENÍ UVEDENO JINAK: JEDNOTKY JSOU V MILIMETRECH DRSNOST: TOLERANCE: LINEÁRNÍ: ÚHLOVÁ:				OPRACOVÁNÍ:			ODSTRANIT OSTŘÍ HRANY	NEUPRAVOVAT MĚŘÍTKO VÝKRESU		ZMĚNA	
	JMÉNO	PODPIS	DATUM					NÁZEV: PRUŽINA			
NAVRHL											
PŘEZKOUSEL											
SCHVÁLIL											
VÝROBA								Č. VÝKRESU PKZ-PR-01-000			
2. JAKOSTI											

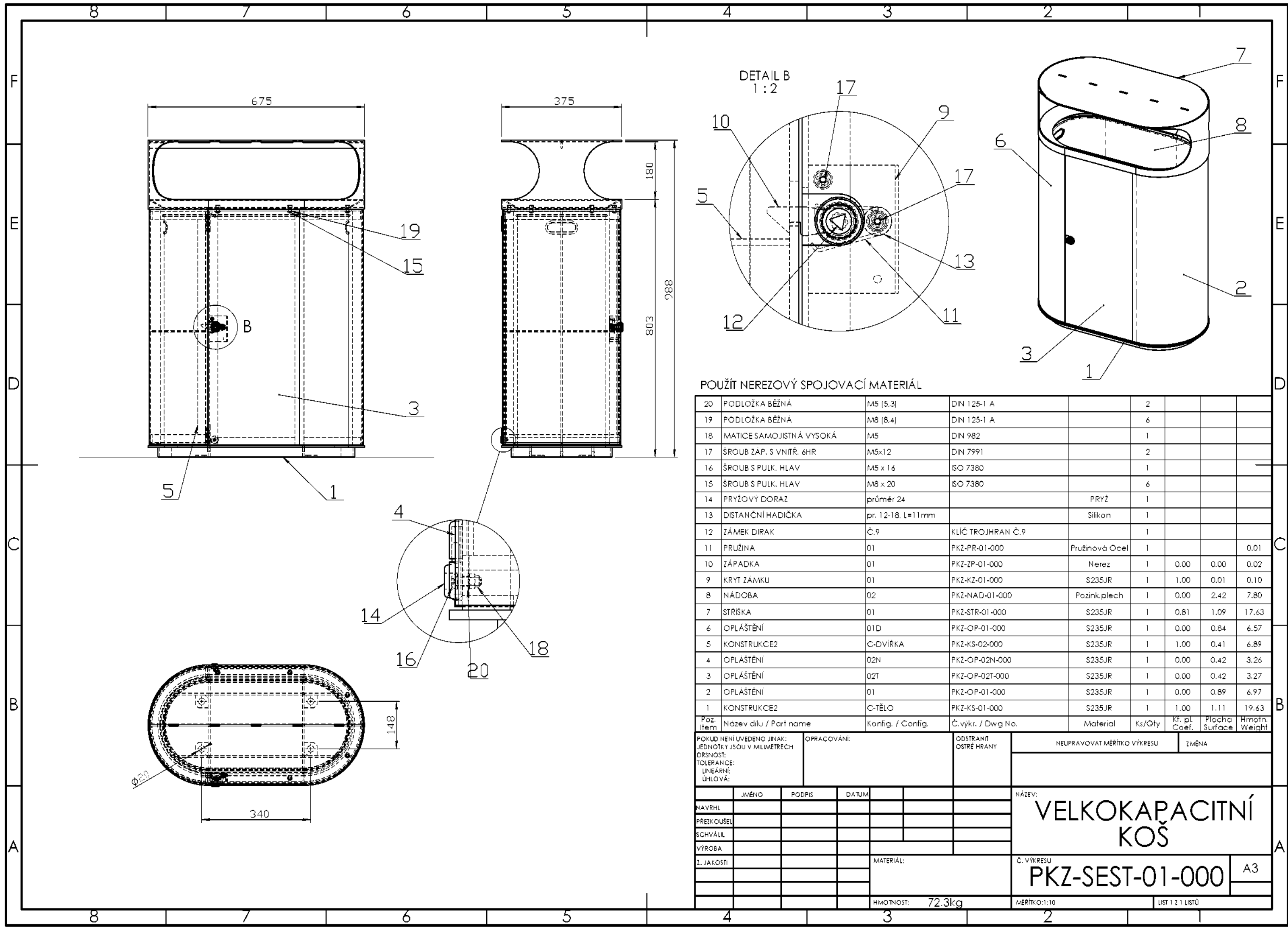

POUŽIT NEREZOVÝ SPOJOVACÍ MATERIÁL

20	PODLOŽKA BĚŽNÁ	M5 (5,3)	DIN 125-1 A		2			
19	PODLOŽKA BĚŽNÁ	M8 (8,4)	DIN 125-1 A		6			
18	MATICE SAMOJISTNÁ VYSOKÁ	M5	DIN 982		1			
17	ŠROUB ZÁP. S VNITŘ. 6HR	M5x12	DIN 7991		2			
16	ŠROUB S PULK. HLAV	M5 x 16	ISO 7380		1			
15	ŠROUB S PULK. HLAV	M8 x 20	ISO 7380		6			
14	PRYŽOVÝ DORAZ	průměr 24		PRYŽ	1			
13	DISTANČNÍ HADIČKA	pr. 12-18, L=11mm		Silikon	1			
12	ZÁMEK DIRAK	Č.9	KLÍČ TROJHRAN Č.9		1			
11	PRUŽINA	01	PKZ-PR-01-000	Pružinová Ocel	1			0.01
10	ZÁPADKA	01	PKZ-ZP-01-000	Nerez	1	0.00	0.00	0.02
9	KRYT ZÁMKU	01	PKZ-KZ-01-000	S235JR	1	1.00	0.01	0.10
8	NADOBA	02	PKZ-NAD-01-000	Pozink.plech	1	0.00	2.42	7.80
7	STRÍŠKA	01	PKZ-STR-01-000	S235JR	1	0.81	1.09	17.63
6	OPLÁŠTĚNÍ	01D	PKZ-OP-01-000	S235JR	1	0.00	0.84	6.57
5	KONSTRUKCE2	C-DVÍŘKA	PKZ-KS-02-000	S235JR	1	1.00	0.41	6.89
4	OPLÁŠTĚNÍ	02N	PKZ-OP-02N-000	S235JR	1	0.00	0.42	3.26
3	OPLÁŠTĚNÍ	02T	PKZ-OP-02T-000	S235JR	1	0.00	0.42	3.27
2	OPLÁŠTĚNÍ	01	PKZ-OP-01-000	S235JR	1	0.00	0.89	6.97
1	KONSTRUKCE2	C-TĚLO	PKZ-KS-01-000	S235JR	1	1.00	1.11	19.63

Poz. Item	Název dílu / Part name	Konfig. / Config.		Č.výkr. / Dwg No.	Material	Ks/Qty	Kf. pl. Coef.	Plocha Surface	Hmotn. Weight
POKUD NENÍ UVEDENO JINAK: JEDNOTKY JSOU V MILIMETRECH DRSNOST: TOLERANCE: LINEÁRNÍ: ÚHLOVÁ:		OPRACOVÁNÍ:			ODSTRANIT OSTŘÍ HRANY	NEUPRAVOVAT MĚŘÍTKO VÝKRESU			ZMĚNA
							NÁZEV: VELKOKAPACITNÍ KOŠ		
JMÉNO	PODPIS	DATUM							
NAVRHL									
PŘEZKOUSEL									
SCHVÁLIL									
VÝROBA					Č. VÝKRESU PKZ-SEST-01-000				A3
Z. JAKOSTI				MATERIÁL:					
					HMOTNOST: 72.3kg			MĚŘÍTKO:1:10	
							LIST 1 Z 1 LISTŮ		

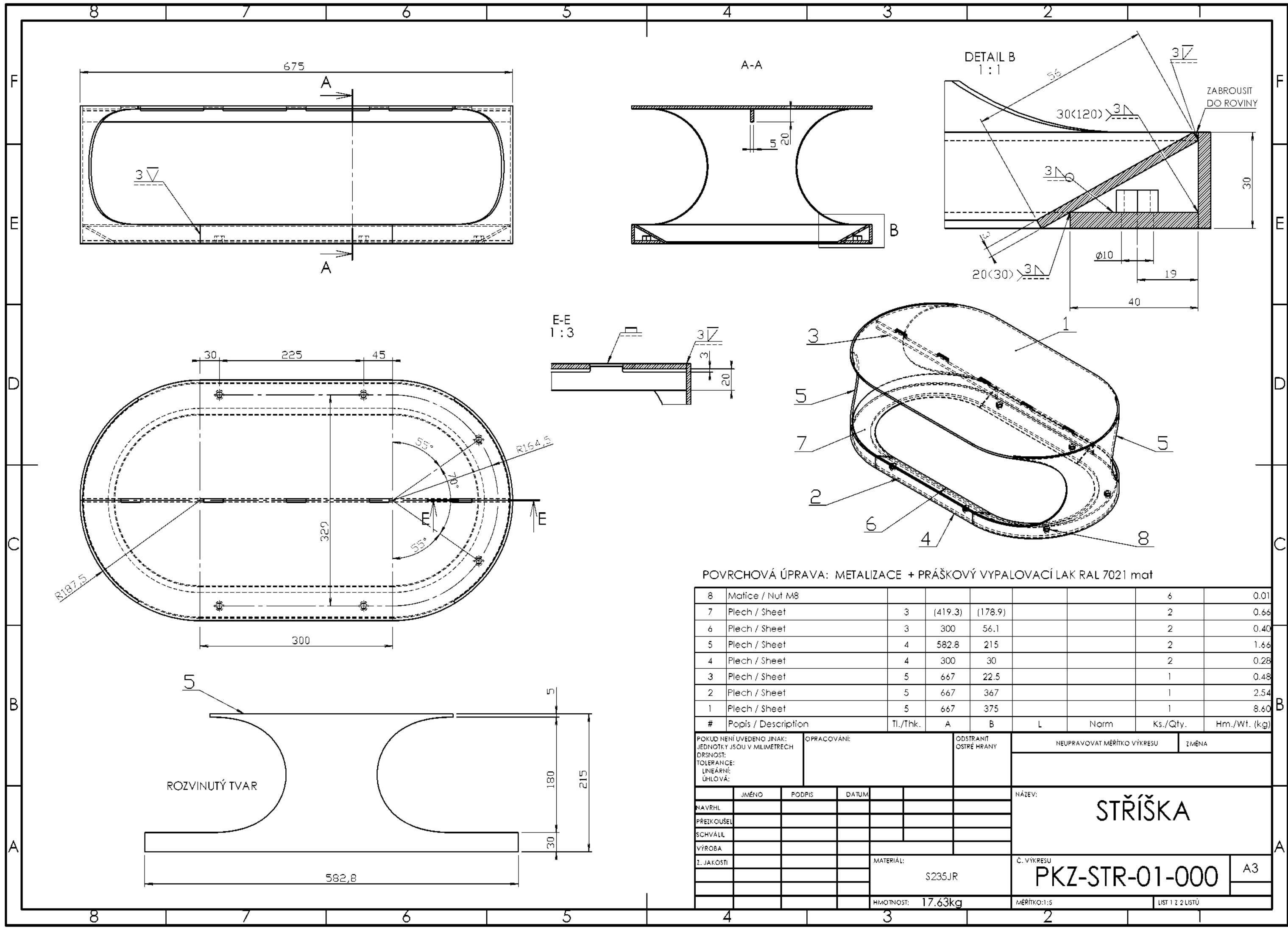

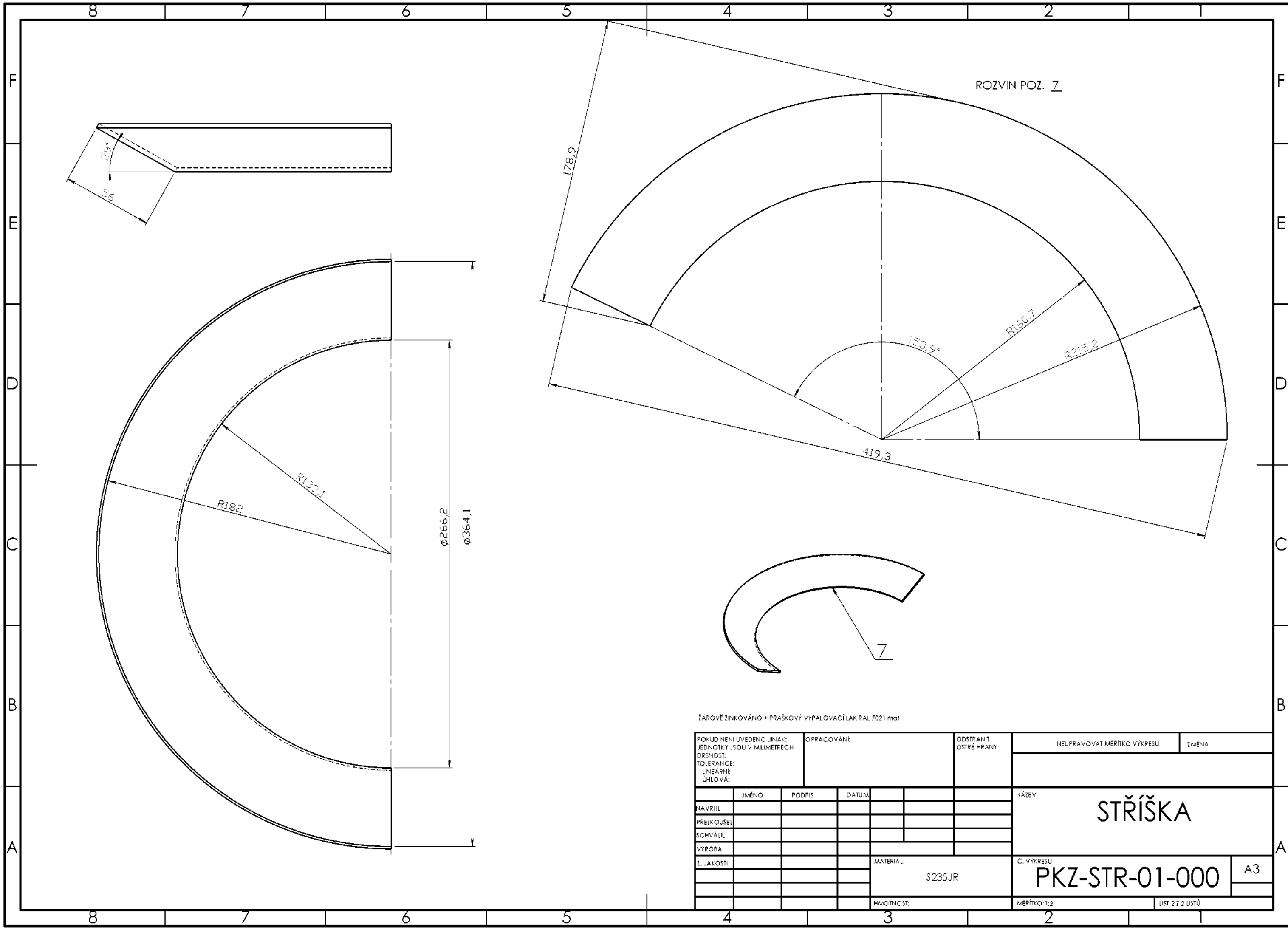

ŽÁROVĚ ZINKOVÁNO + PRÁŠKOVÝ VYPALOVACÍ LAK RAL 7021 mat

POKUD NENÍ UVEDENO JINAK: JEDNOTKY JSOU V MILIMETRECH DRSNOST: TOLERANCE: LINEÁRNÍ: ÚHLOVÁ:				OPRACOVÁNÍ:		ODSTRANIT OSTŘE HRANY	NEUPRAVOVAT MĚŘÍTKO VÝKRESU	ZMĚNA
NAVRHL							NÁZEV: STŘÍŠKA	
PŘEZKOUSEL								
SCHVÁLIL								
VÝROBA								
1. JAKOSTI						MATERIÁL: S235JR	Č. VÝKRESU PKZ-STR-01-000	A3
						HMOTNOST:	MĚŘÍTKO: 1:2	LIST 2 Z 2 LISTŮ

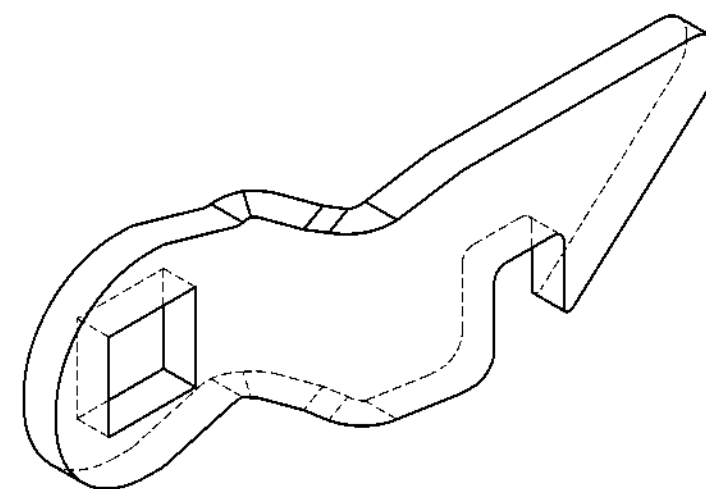
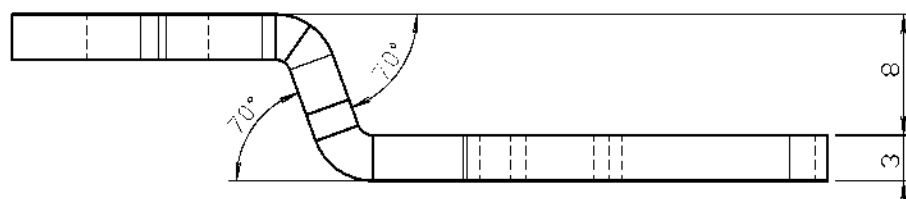
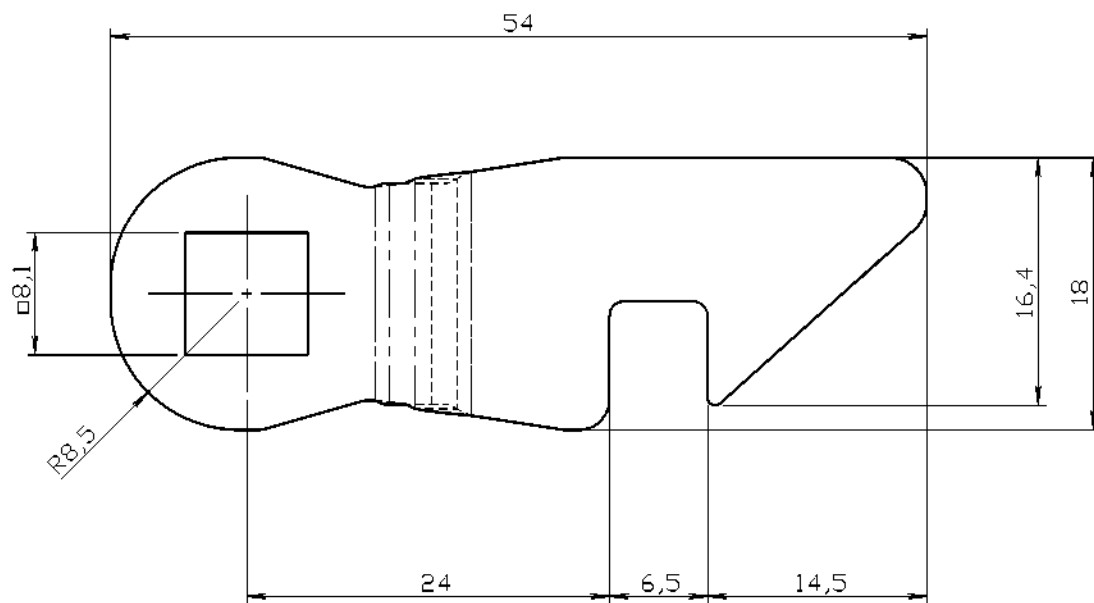
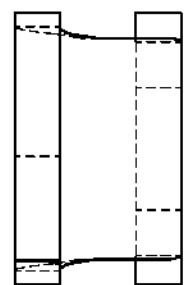

ROZVINUTÝ TVAR

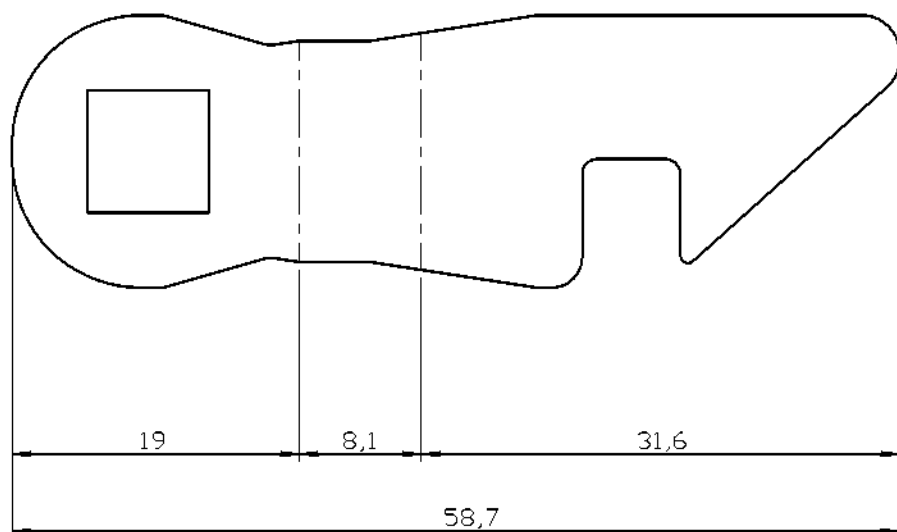

POKUD NENÍ UVEDENO JINAK: JEDNOTKY JSOU V MILIMETRECH DRSNOST: TOLERANCE: LINEÁRNÍ: ÚHLOVÁ:				OPRACOVÁNÍ:		ODSTRANIT OSTŘE HRANY	NEUPRAVOVAT MĚŘÍTKO VÝKRESU	ZMĚNA
NAVRHL	JMÉNO	PODPIS	DATUM				NÁZEV:	
PŘEZKOUSEL							ZÁPADKA	
SCHVÁLIL								
VÝROBA								
1. JAKOSTI								
						MATERIÁL: NEREZ OCEL AISI 316L	Č. VÝKRESU PKZ-ZP-01-000	A3
						HMOTNOST: 0.02kg	MĚŘÍTKO: 2:1	LIST 1 Z 1 LISTŮ

Příloha č. 4

ke smlouvě č. KUX/35/04/004104/2018

Výroba zkušebních prvků pražského mobiliáře – uliční vybavení

Technická dokumentace k závěsnému koši

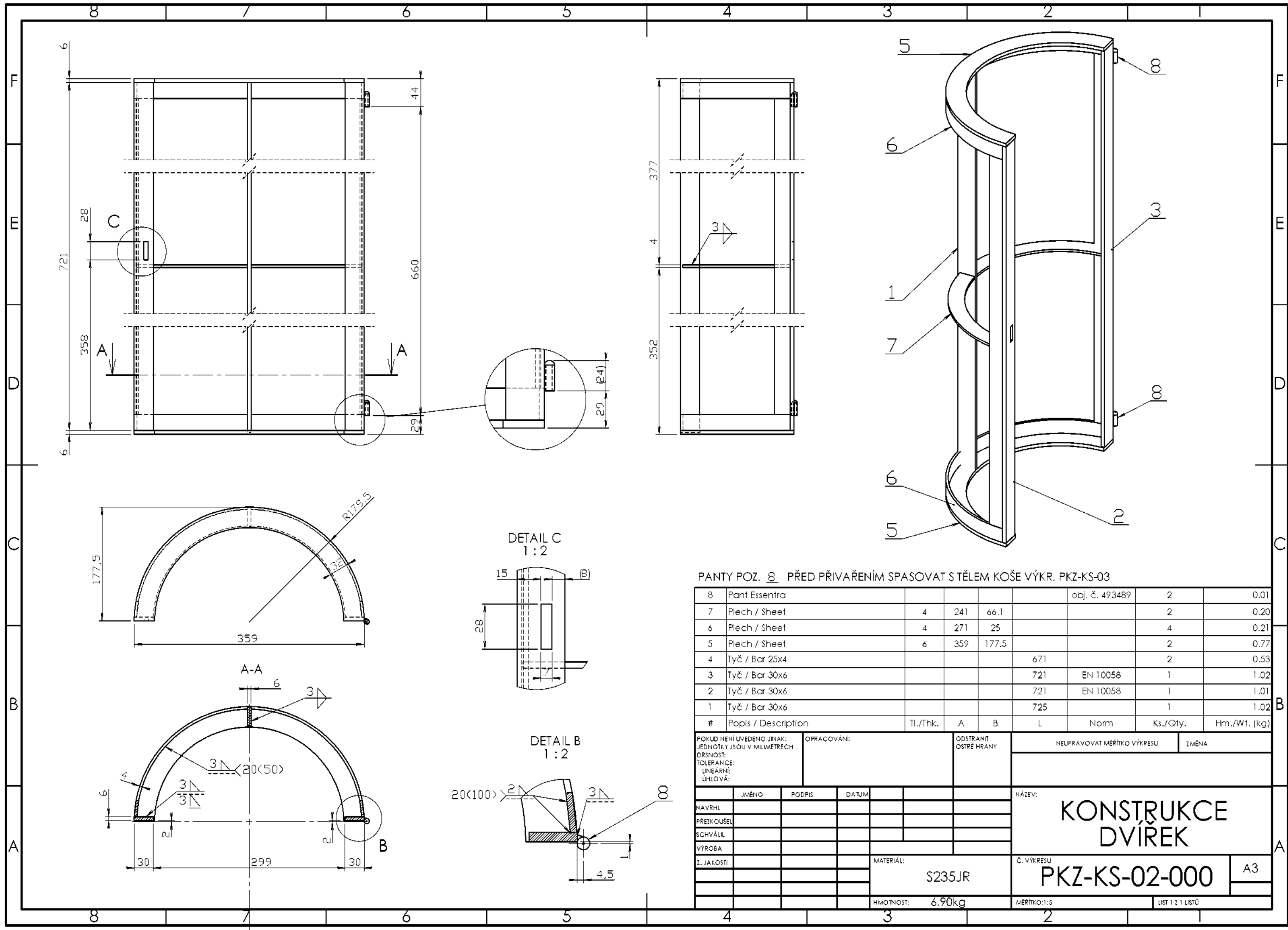

PANTY POZ. 8 PŘED PŘIVAŘENÍM SPASOVAT S TĚLEM KOŠE VÝKR. PKZ-KS-03

8	Pant Essentra					obj. č. 493489	2	0.01
7	Plech / Sheet	4	241	66.1			2	0.20
6	Plech / Sheet	4	271	25			4	0.21
5	Plech / Sheet	6	359	177.5			2	0.77
4	Tyč / Bar 25x4				671		2	0.53
3	Tyč / Bar 30x6				721	EN 10058	1	1.02
2	Tyč / Bar 30x6				721	EN 10058	1	1.01
1	Tyč / Bar 30x6				725		1	1.02
#	Popis / Description	Tl./Thk.	A	B	L	Norm	Ks./Qty.	Hm./Wt. (kg)

POKUD NENÍ UVEDENO JINAK: JEDNOTKY JSOU V MILIMETRECH DRSNOST: TOLERANCE: LINEÁRNÍ: ÚHLOVÁ:				OPRACOVÁNÍ:				ODSTRANIT OSTŘÍ HRANY				NEUPRAVOVAT MĚŘÍTKO VÝKRESU				ZMĚNA							
		JMÉNO		PODPIS		DATUM								NÁZEV: KONSTRUKCE DVÍREK									
NAVRHL																							
PŘEZKOUSEL																							
SCHVÁLIL																							
VÝROBA																							
2. JAKOSTI								MATERIÁL:				Č. VÝKRESU				A3							
								S235JR				PKZ-KS-02-000											
								HMOTNOST:				6.90kg				MĚŘÍTKO:1:5				LIST 1 Z 1 LISTŮ			

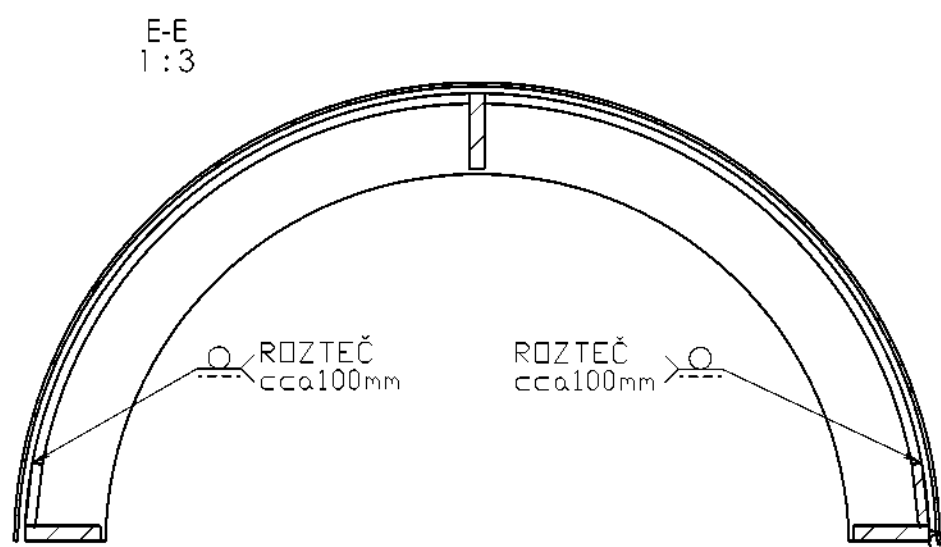
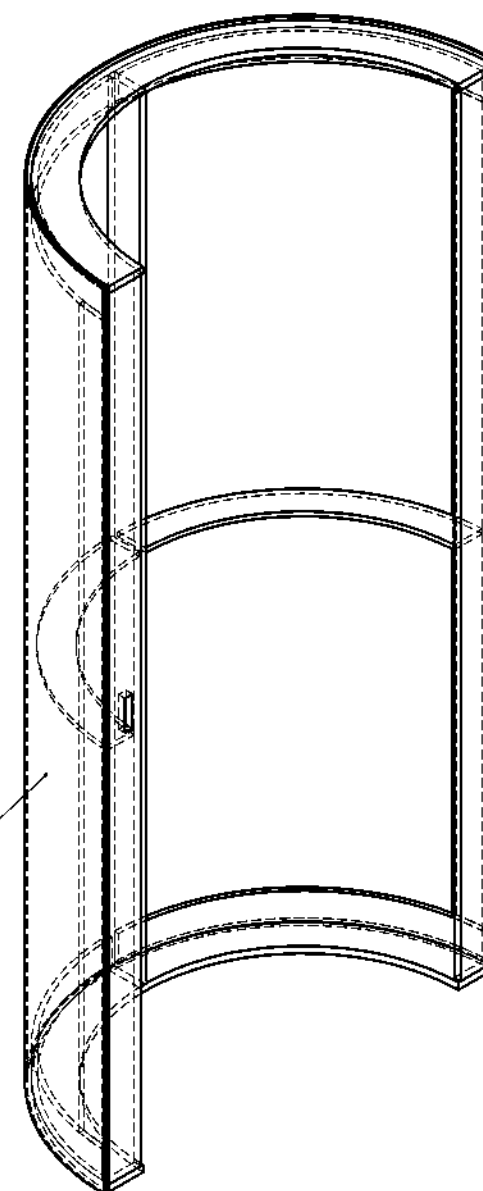

POVRCHOVÁ ÚPRAVA: GALVANICKÝ ZINEK + PRÁŠKOVÝ VYPALOVACÍ LAK RAL 7021 mat

POKUD NENÍ UVEDENO JINAK: JEDNOTKY JSOU V MILIMETRECH DRSNOST: TOLERANCE: LINEÁRNÍ: ÚHLOVÁ:		OPRACOVÁNÍ:		ODSTRANIT OSTŘE HRANY		NEUPRAVOVAT MĚŘÍTKO VÝKRESU		ZMĚNA	
						NÁZEV: <h1>VAŘENÍ OPLÁŠTĚNÍ</h1>			
NAVRHL									
PŘEZKOUSEL									
SCHVÁLIL									
VÝROBA									
Z. JAKOSTI				MATERIÁL:		Č. VÝKRESU		A3	
						PKZ-KS-02-000			
				HMOTNOST:		MĚŘÍTKO:1:5		LIST 2 Z 1 LISTŮ	

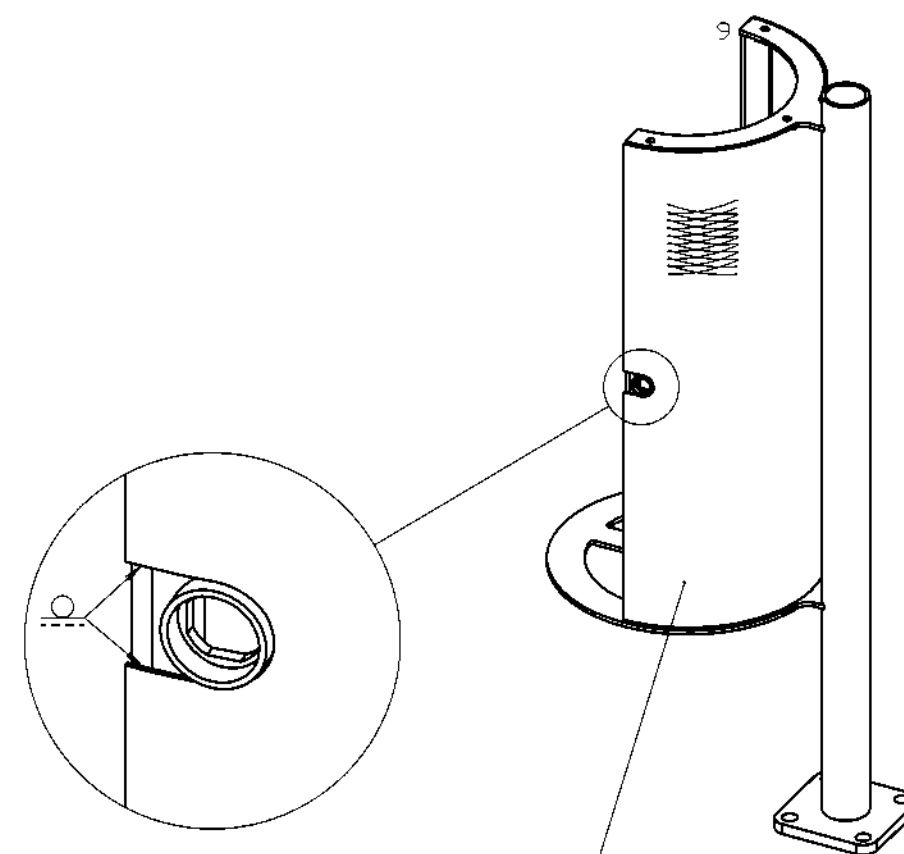
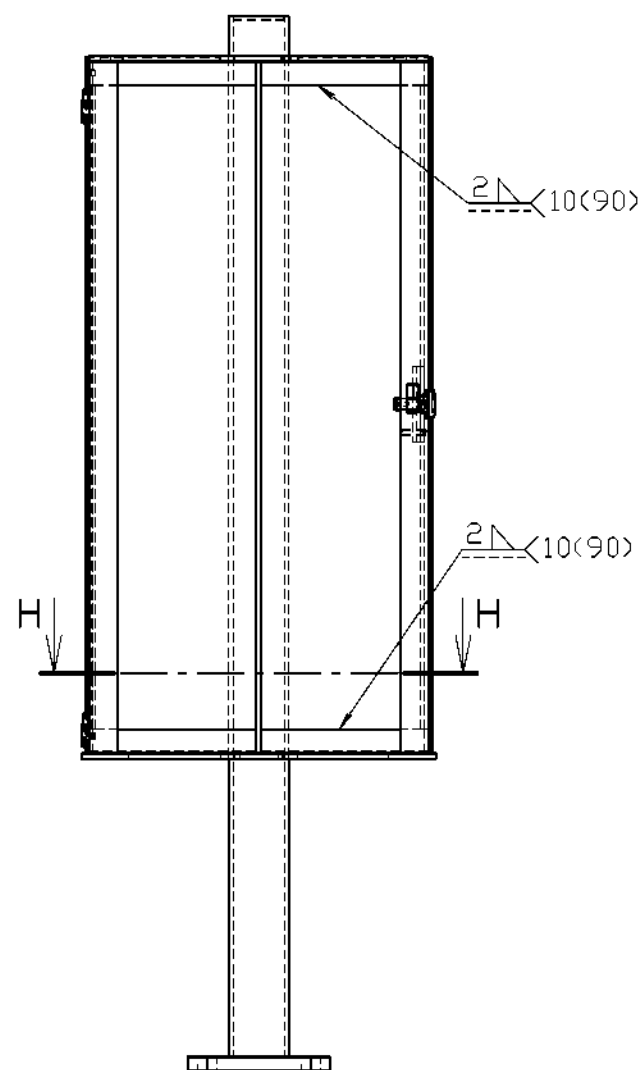

OPLÁŠTĚNÍ VIZ
VÝKRES PKZ-OP-01Z-000

H-H
1:3

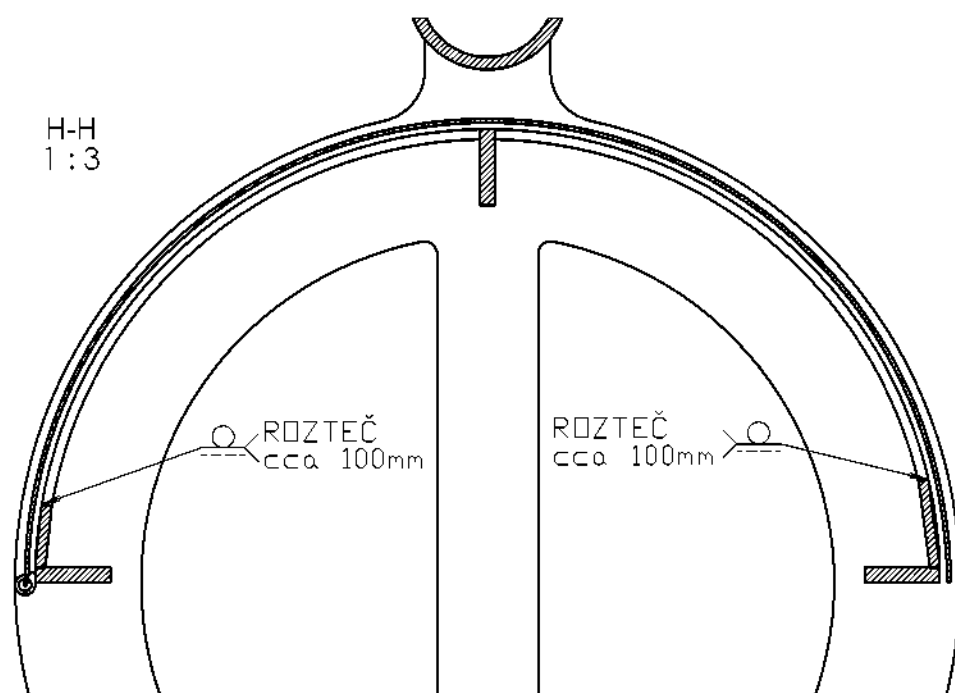

POVRCHOVÁ ÚPRAVA: GALVANICKÝ ZINEK + PRÁŠKOVÝ VYPALOVACÍ LAK RAL 7021 mat

POKUD NENÍ UVEDENO JINAK: JEDNOTKY JSOU V MILIMETRECH DRSNOST: TOLERANCE: LINEÁRNÍ: ÚHLOVÁ:				OPRACOVÁNÍ:		ODSTRANIT OSTŘE HRANY	NEUPRAVOVAT MĚŘÍTKO VÝKRESU	ZMĚNA
NAVRHL	JMÉNO	PODPIS	DATUM				NÁZEV: VAŘENÍ OPLÁŠTĚNÍ	
PŘEZKOUSEL								
SCHVÁLIL								
VÝROBA								
Z. JAKOSTI								
						MATERIÁL:	Č. VÝKRESU PKZ-KS-03-000	
						HMOTNOST:	MĚŘÍTKO: 1:8	LIST 2 Z 1 LISTŮ

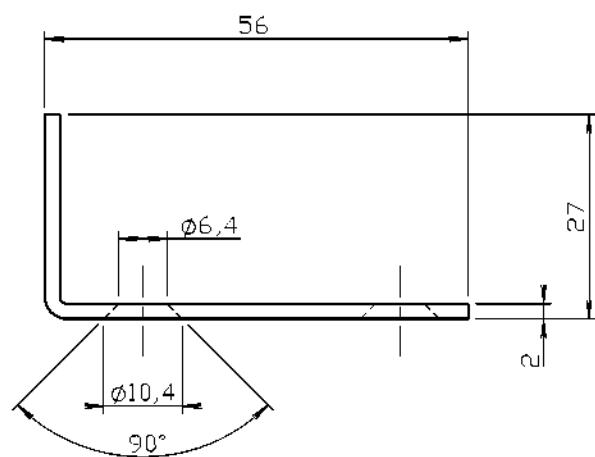
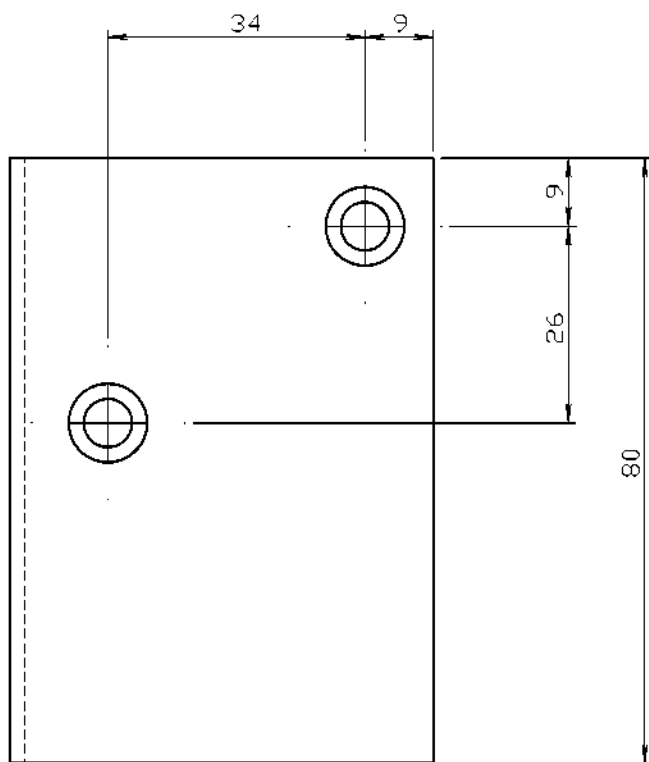

ROZVINUTÝ TVAR

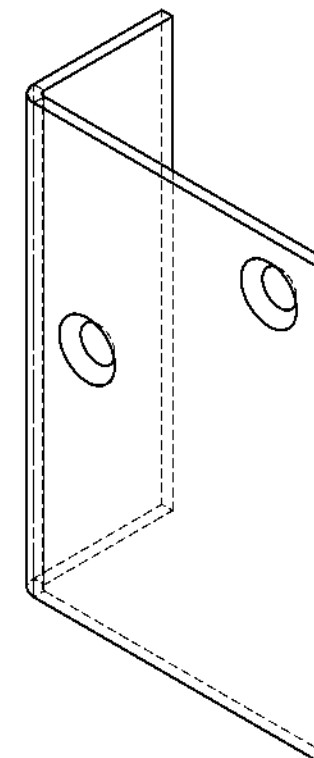
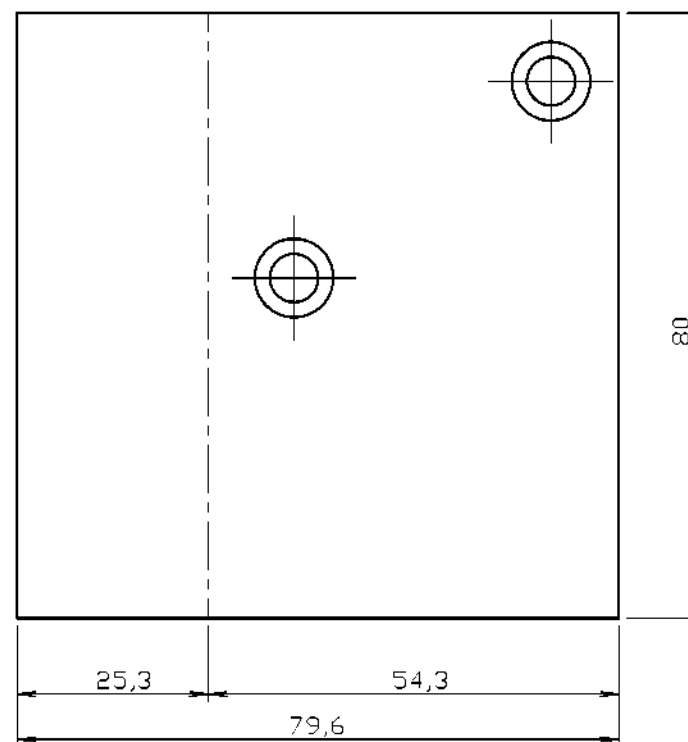

POVRCHOVÁ ÚPRAVA: GALVANICKÝ ZINEK + PRÁŠKOVÝ VYPALOVACÍ LAK RAL 7021 mat

POKUD NENÍ UVEDENO JINAK: JEDNOTKY JSOU V MILIMETRECH DRSNOST: TOLERANCE: LINEÁRNÍ: ÚHLOVÁ:				OPRACOVÁNÍ:				ODSTRANIT OSTŘE HRANY				NEUPRAVOVAT MĚŘÍTKO VÝKRESU				ZMĚNA			
		JMÉNO		PODPIS		DATUM													
NAVRHL																			
PŘEZKOUSEL																			
SCHVÁLIL																			
VÝROBA																			
1. JAKOSTI																			

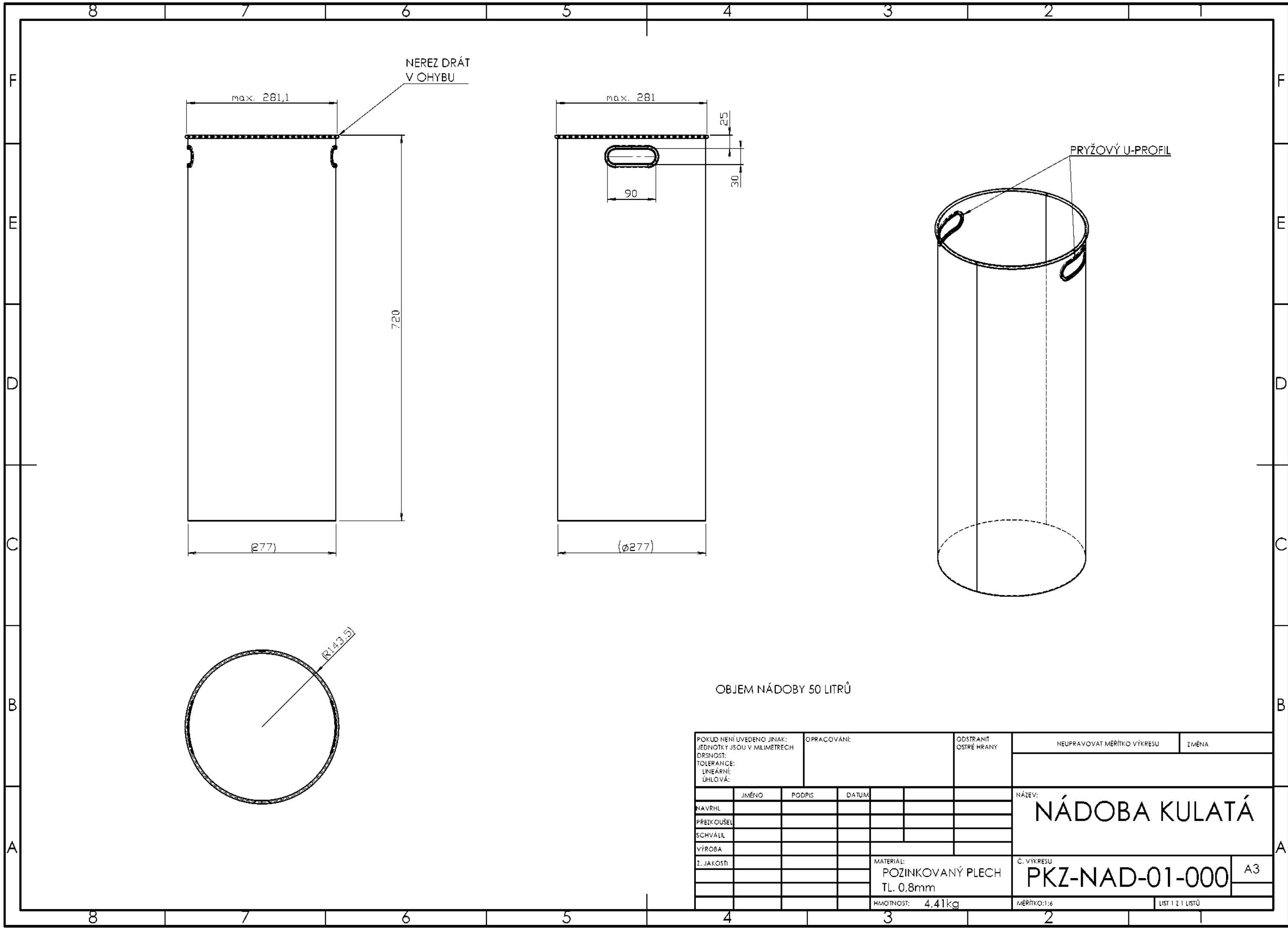

NEREZ DRÁT
V OHYBU

PRYŽOVÝ U-PROFIL

OBJEM NÁDOBY 50 LITRŮ

POKUD NENÍ UVEDENO JINAK: JEDNOTKY JSOU V MILIMETRECH DRSNOST: TOLERANCE: LINEÁRNÍ: ÚHLOVÁ:				OPRACOVÁNÍ:		ODSTRANIT OSTŘE HRANY	NEUPRAVOVAT MĚŘÍTKO VÝKRESU	ZMĚNA
	JMÉNO	PODPIS	DATUM				NÁZEV: NÁDOBA KULATÁ	
NAVRHL								
PŘEZKOUSEL								
SCHVÁLIL								
VÝROBA								
2. JAKOSTI							Č. VÝKRESU	A3
						MATERIÁL: POZINKOVANÝ PLECH TL. 0,8mm	PKZ-NAD-01-000	
						HMOTNOST: 4.41kg	MĚŘÍTKO: 1:6	LIST 1 Z 1 LISTŮ

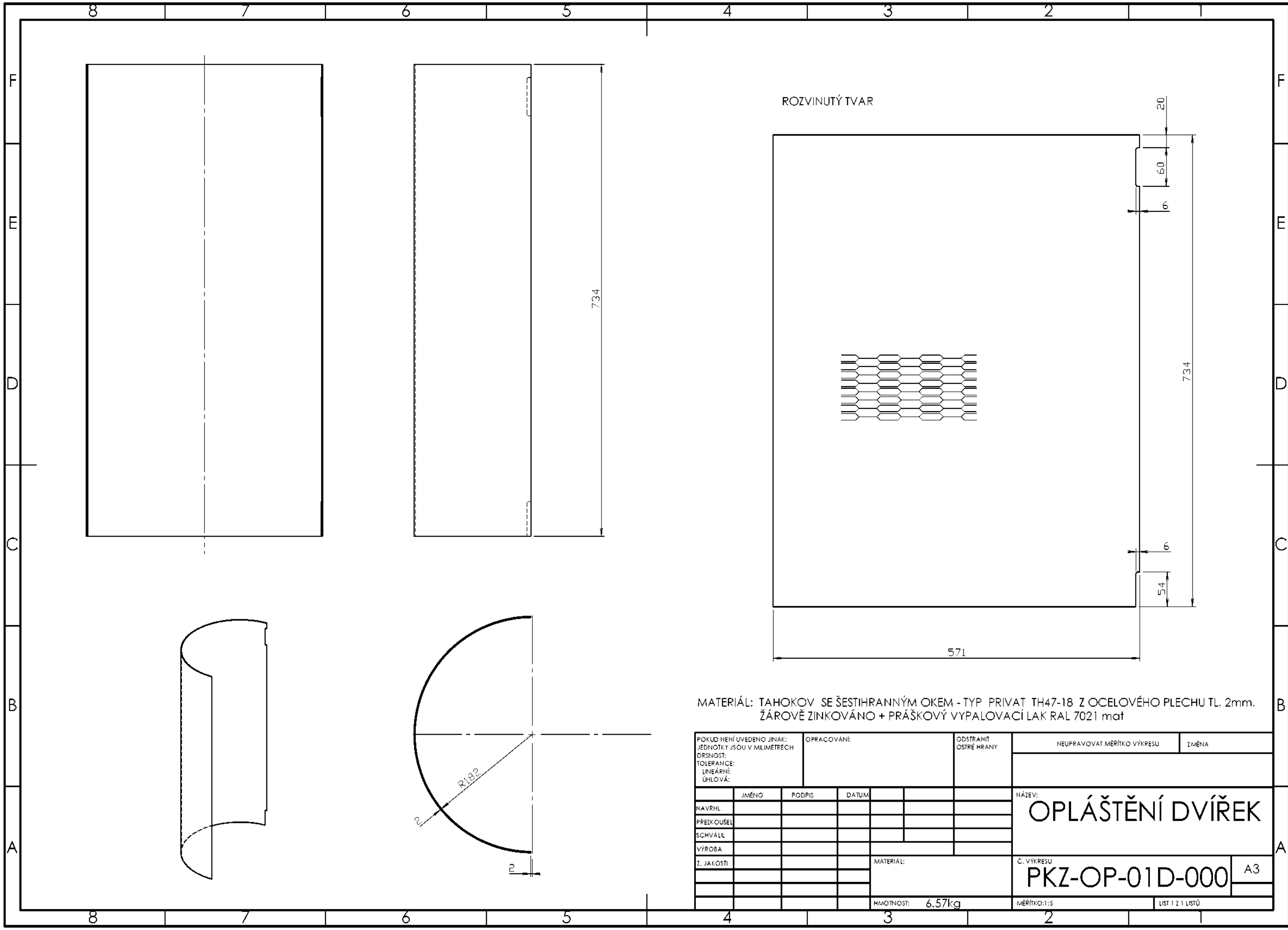

MATERIÁL: TAHOKOV SE ŠESTIHRANNÝM OKEM - TYP PRIVAT TH47-18 Z OCELOVÉHO PLECHU TL. 2mm.
ŽÁROVĚ ZINKOVÁNO + PRÁŠKOVÝ VYPALOVACÍ LAK RAL 7021 mat

POKUD NENÍ UVEDENO JINAK: JEDNOTKY JSOU V MILIMETRECH DRSNOST: TOLERANCE: LINEÁRNÍ: UHLOVÁ:				OPRACOVÁNÍ:		ODSTRANIT OSTŘE HRANY		NEUPRAVOVAT MĚŘÍTKO VÝKRESU		ZMĚNA	
	JMÉNO	PODPIS	DATUM					NÁZEV: OPLÁŠTĚNÍ DVÍŘEK			
NAVRHL											
PŘEZKOUSEL											
SCHVÁLIL											
VÝROBA											
1. JAKOSTI				MATERIÁL:			Č. VÝKRESU			A3	
							PKZ-OP-01D-000				
				HMOTNOST: 6.57kg			MĚŘÍTKO:1:5			LIST 1 Z 1 LISTŮ	

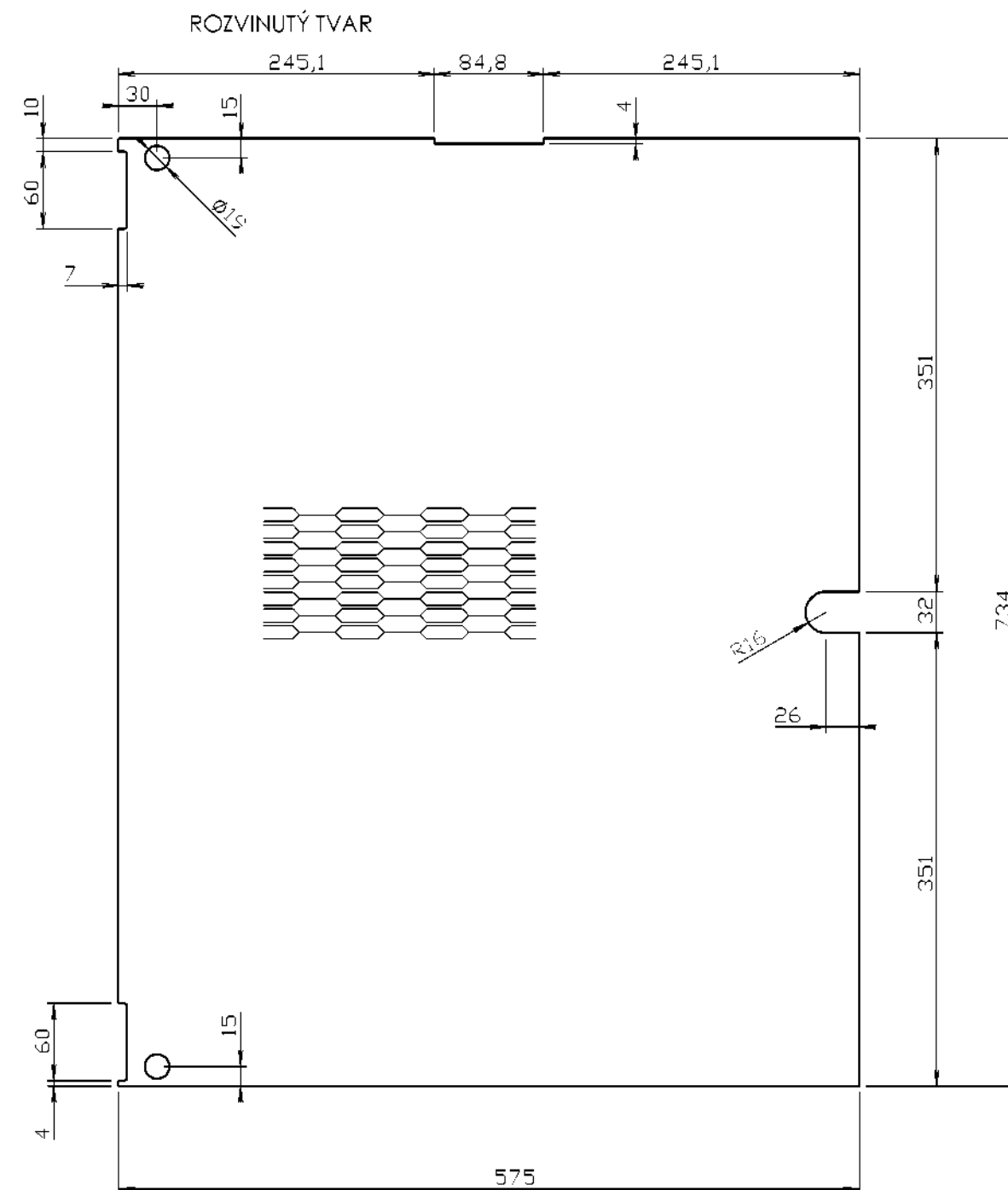
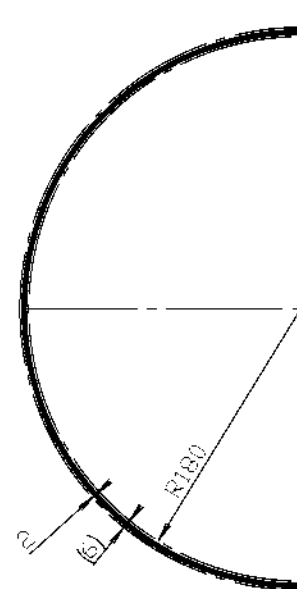
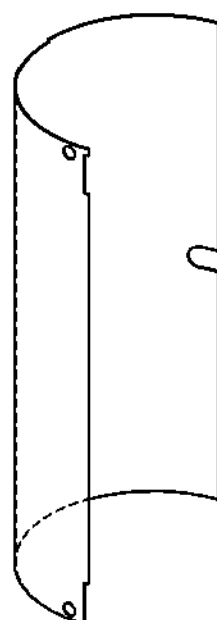
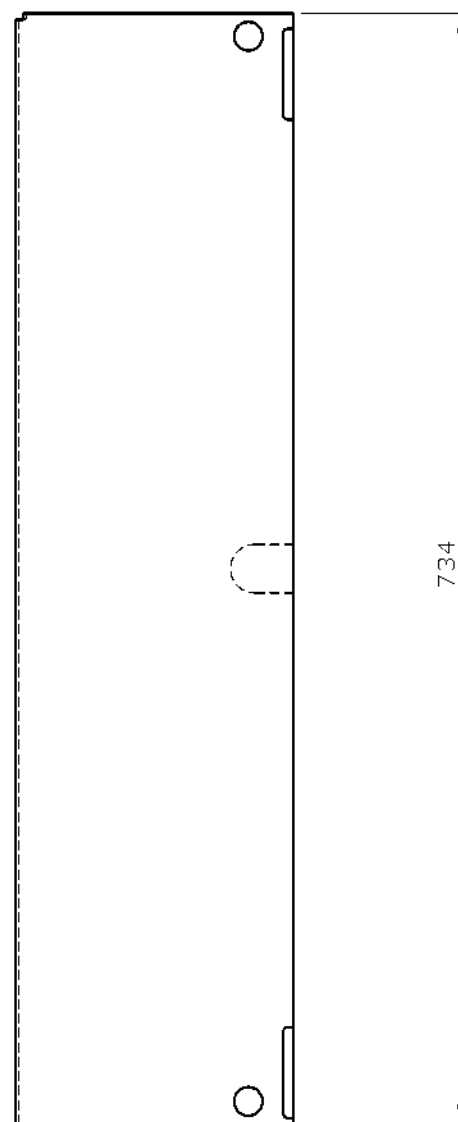

POKUD NEJÍ UVEDENO JINAK: JEDNOTKY JSOU V MILIMETRECH DRSNOST: TOLERANCE: LINEÁRNÍ: ÚHLOVÁ:		OPRACOVÁNÍ:		ODSTRANIT OSTŘE HRANY		NEUPRAVOVAT MĚŘÍTKO VÝKRESU		ZMĚNA			
		JMÉNO		PODPIS		DATUM		NÁZEV: <h1 style="text-align: center;">OPLÁŠTĚNÍ KONSTRUKCE</h1>			
NAVRHL											
PŘEZKOUEL											
SCHVÁLIL											
VÝROBA											
Z. JAKOSTI						MATERIÁL:		Č. VÝKRESU <h2 style="text-align: center;">PKZ-OP-01Z-000</h2>		A3	
						HMOTNOST: 6,58kg		MĚŘÍTKO: 1:5		LIST 1 Z 1 LISTŮ	

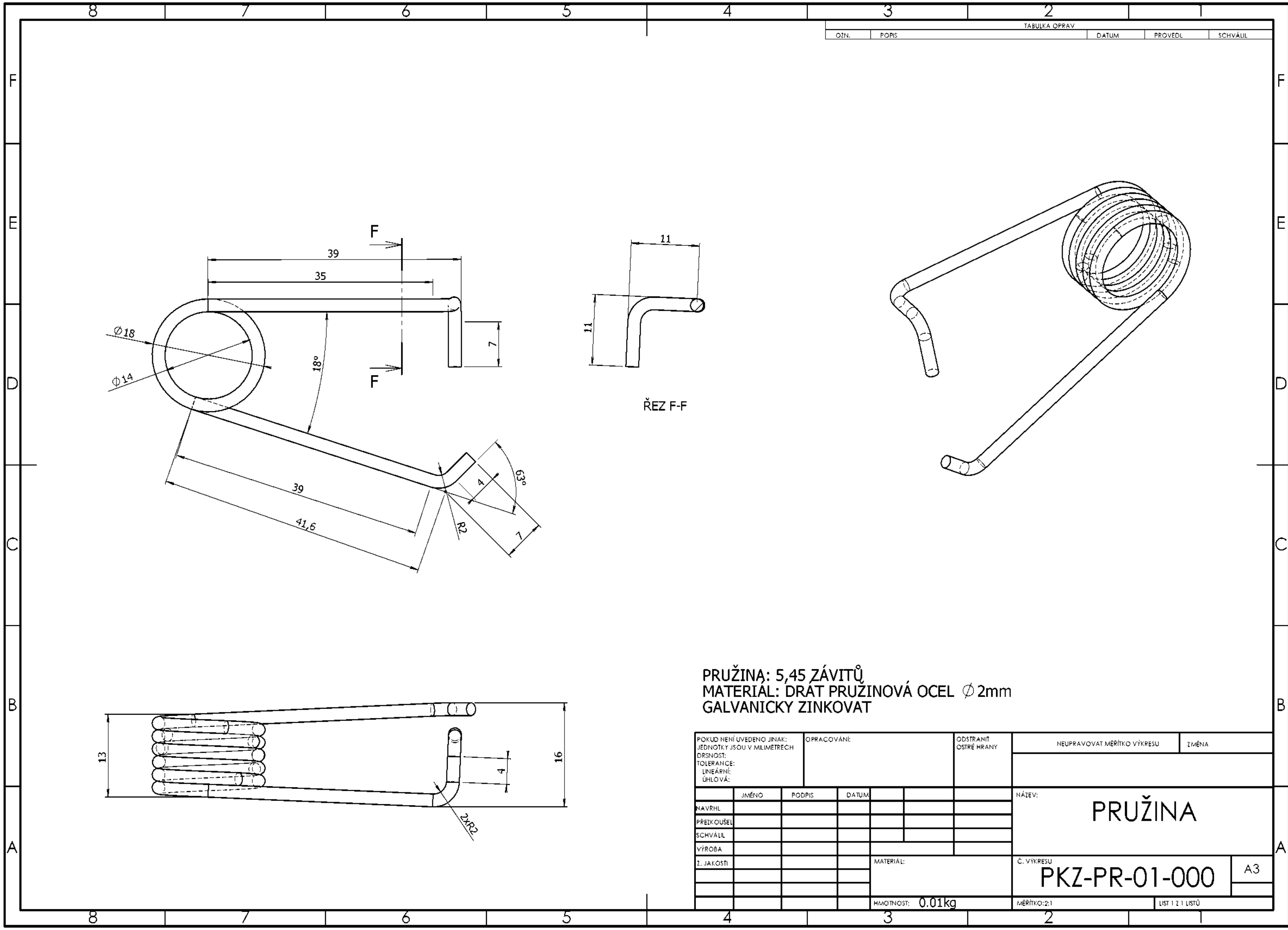

ŘEZ F-F

PRUŽINA: 5,45 ZÁVITŮ
MATERIAL: DRAT PRUŽINOVÁ OCEL $\varnothing 2\text{mm}$
GALVANICKY ZINKOVAT

POKUD NENÍ UVEDENO JINAK: JEDNOTKY JSOU V MILIMETRECH DRSNOST: TOLERANCE: LINEÁRNÍ: ÚHLOVÁ:				OPRACOVÁNÍ:				ODSTRANIT OSTŘÍ HRANY		NEUPRAVOVAT MĚŘÍTKO VÝKRESU				ZMĚNA	
		JMÉNO		PODPIS		DATUM						NÁZEV:			
NAVRHL												PRUŽINA			
PŘEZKOUSEL															
SCHVÁLIL															
VÝROBA															
1. JAKOSTI								MATERIÁL:		Č. VÝKRESU				A3	
										PKZ-PR-01-000					
								HMOTNOST: 0.01kg		MĚŘÍTKO: 2:1				LIST 1 Z 1 LISTŮ	

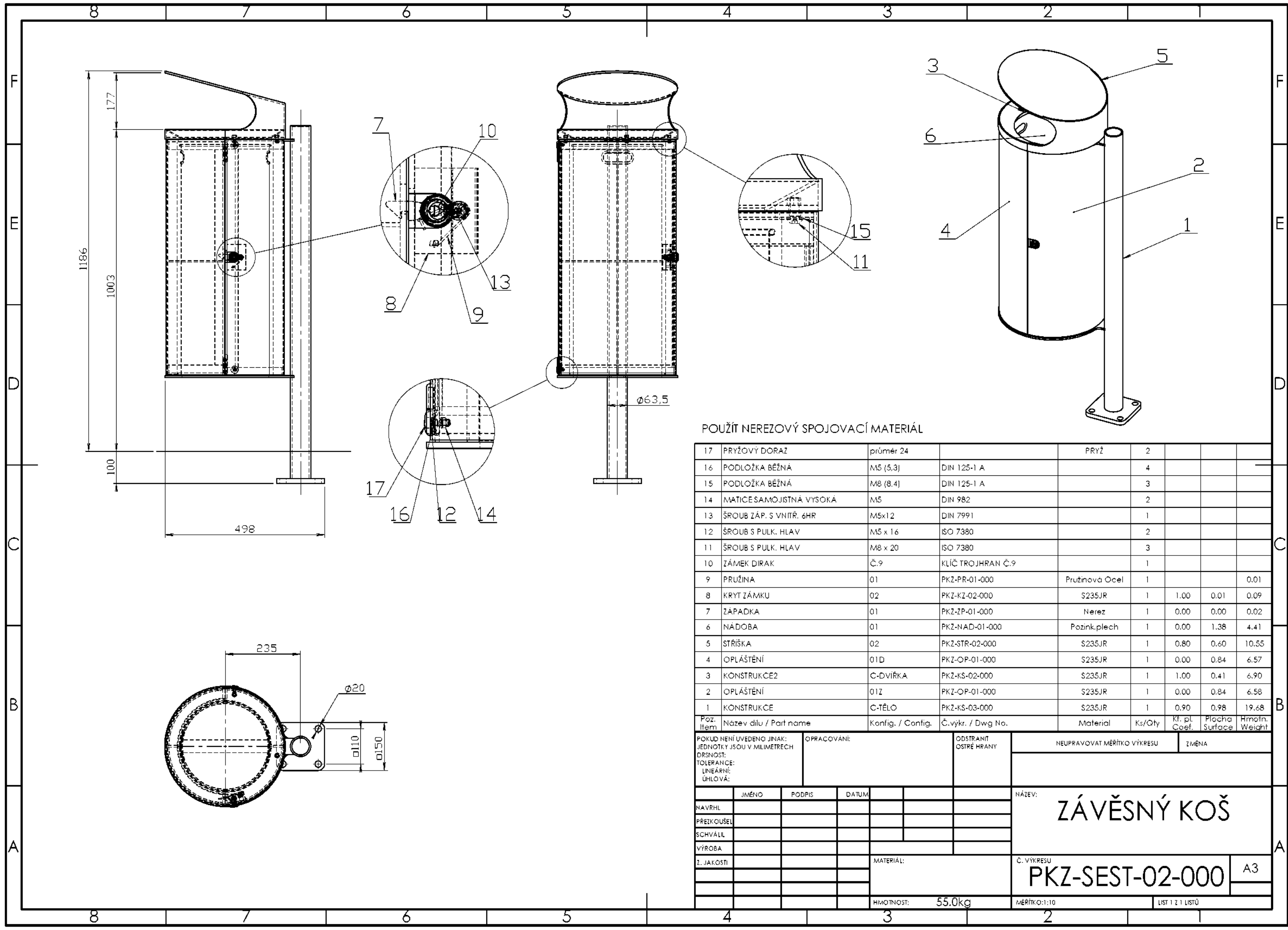

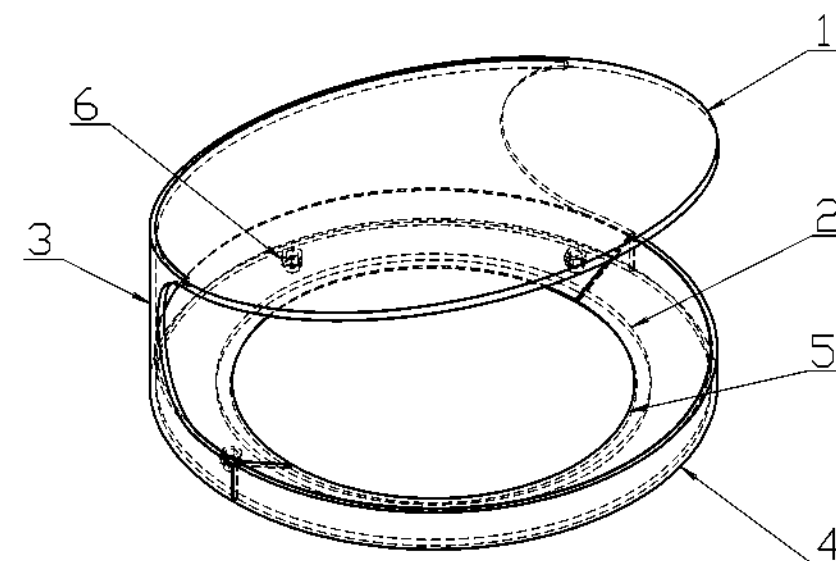
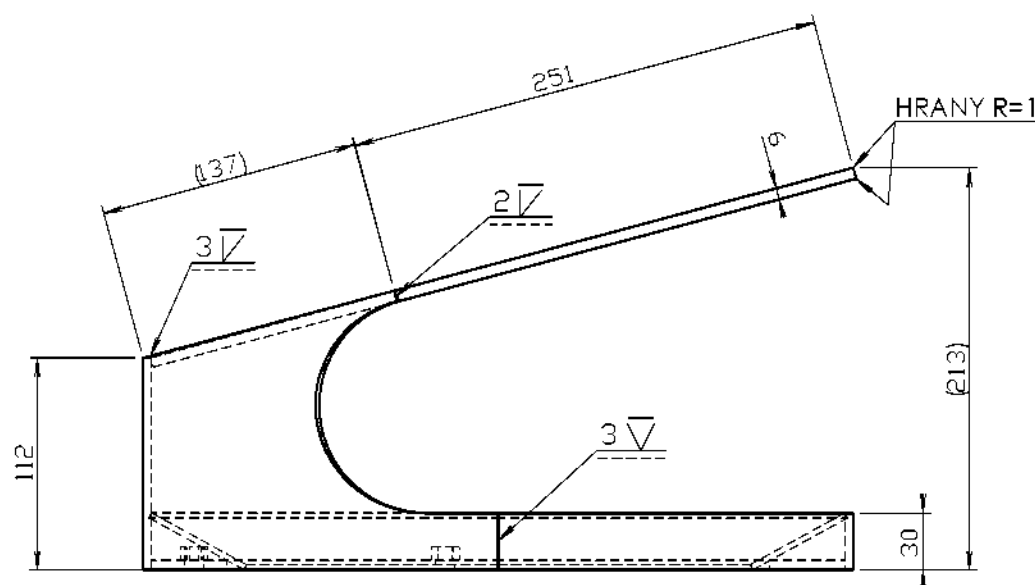
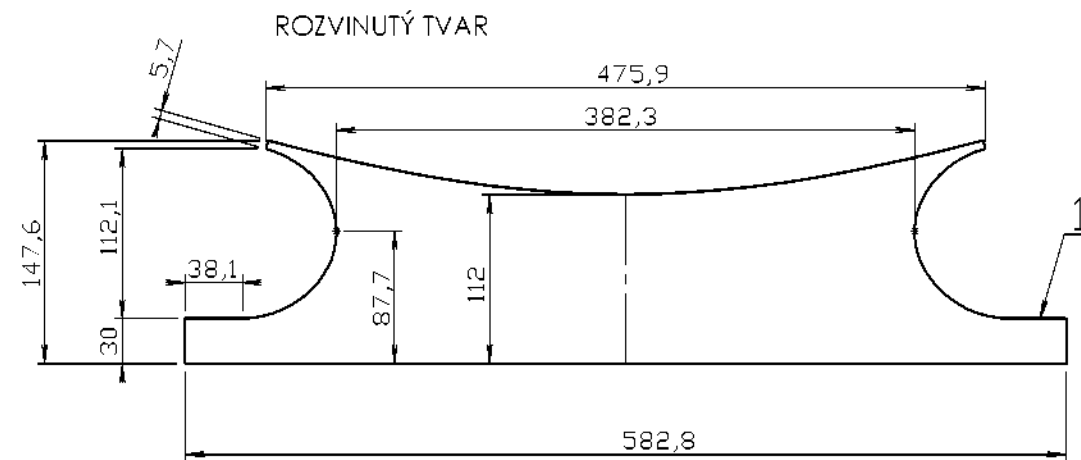
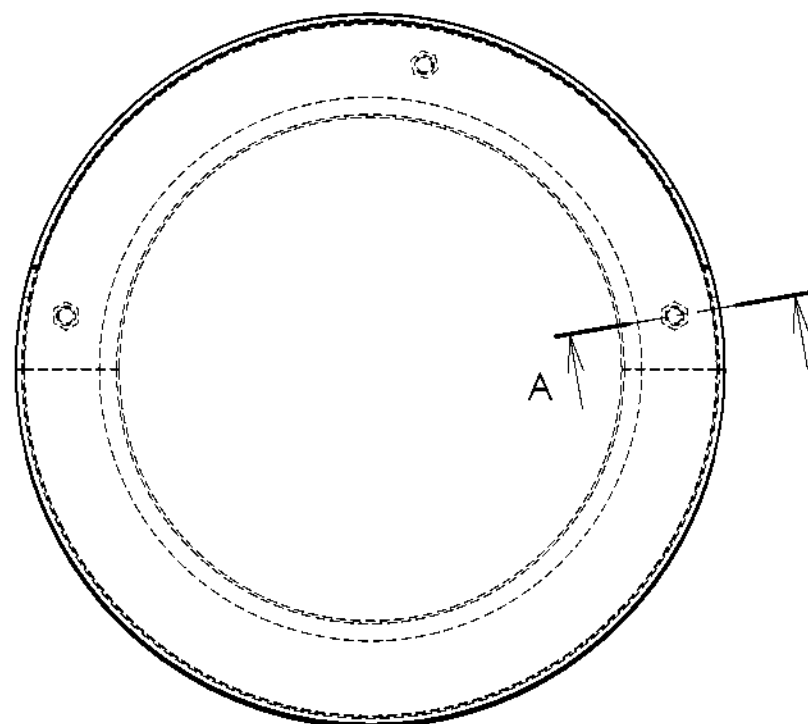
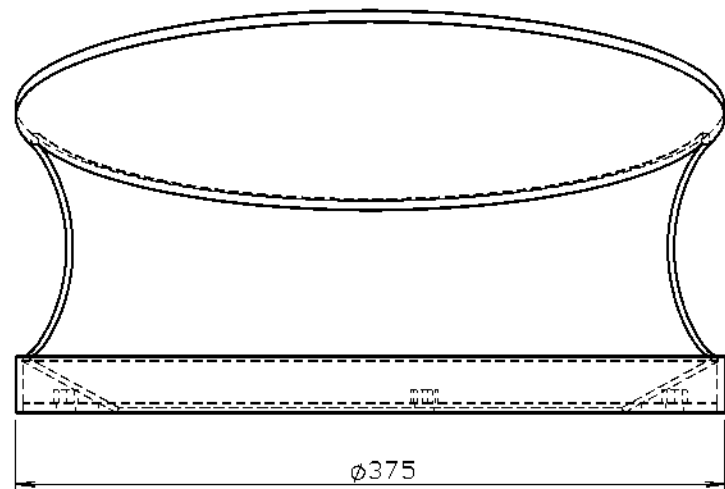
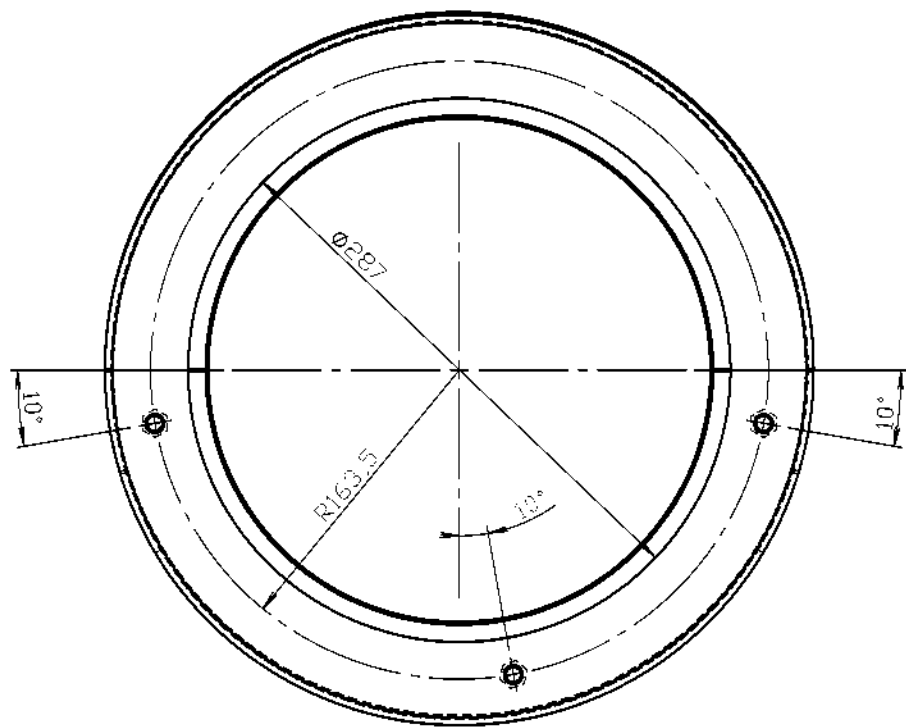

A-A
1:2

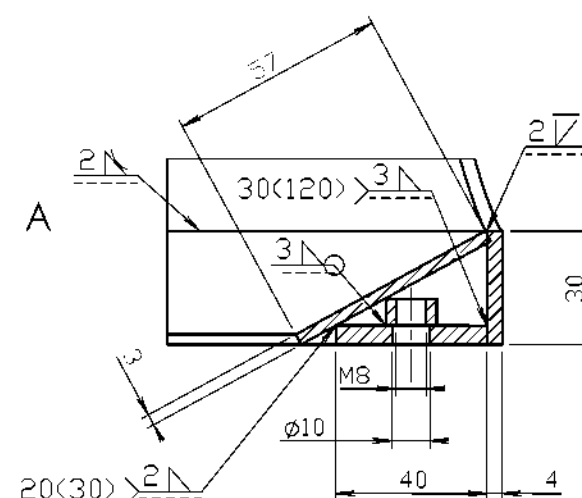

POVRCHOVÁ ÚPRAVA: METALIZACE + PRÁŠKOVÝ VYPALOVACÍ LAK RAL 7021 mat

6	Matice / Nut M8						3	0.01
5	Plech / Sheet	3	(419.3)	(178.9)			2	0.67
4	Plech / Sheet	4	576.5	30			1	0.55
3	Plech / Sheet	4	582.8	147.6			1	1.73
2	Plech / Sheet	5	367.5	367			1	1.61
1	Plech / Sheet	6	381.6	374.6			1	5.31
#	Popis / Description	TL./Thk.	A	B	L	Norm	Ks./Qty.	Hm./Wt. (kg)

POKUD NENÍ UVEDENO JINAK: JEDNOTKY JSOU V MILIMETRECH DRSNOST: TOLERANCE: LINEÁRNÍ: ÚHLOVÁ:				OPRACOVÁNÍ:		ODSTRANIT OSTŘE HRANY		NEUPRAVOVAT MĚŘÍTKO VÝKRESU		ZMĚNA	
		JMÉNO	PODPIS	DATUM					NÁZEV:		
NAVRHL									STRÍŠKA KULATÁ		
PŘEZKOUSEL											
SCHVÁLIL											
VÝROBA											
2. JAKOSTI					MATERIÁL:		Č. VÝKRESU		PKZ-STR-02-000		A3
					S235JR						
					HMOTNOST:		10.55kg		MĚŘÍTKO: 1:4		LIST 1 Z 1 LISTŮ

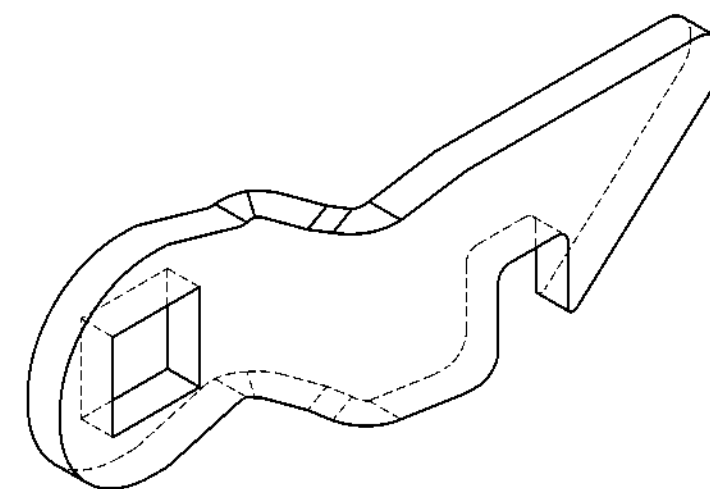
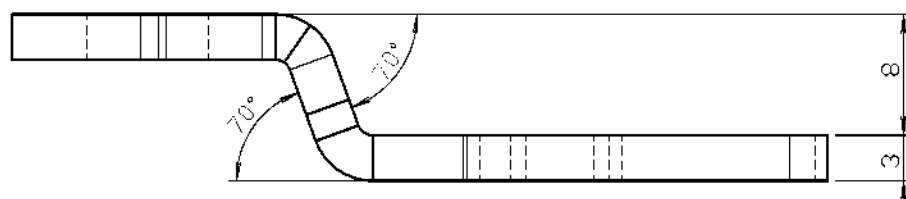
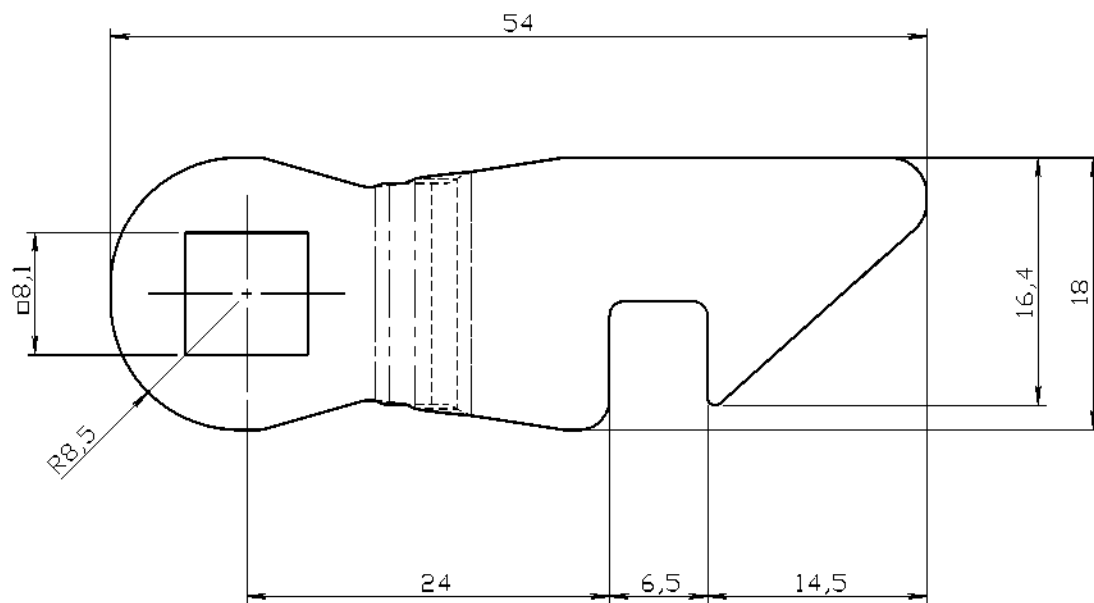
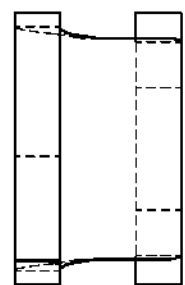

ROZVINUTÝ TVAR

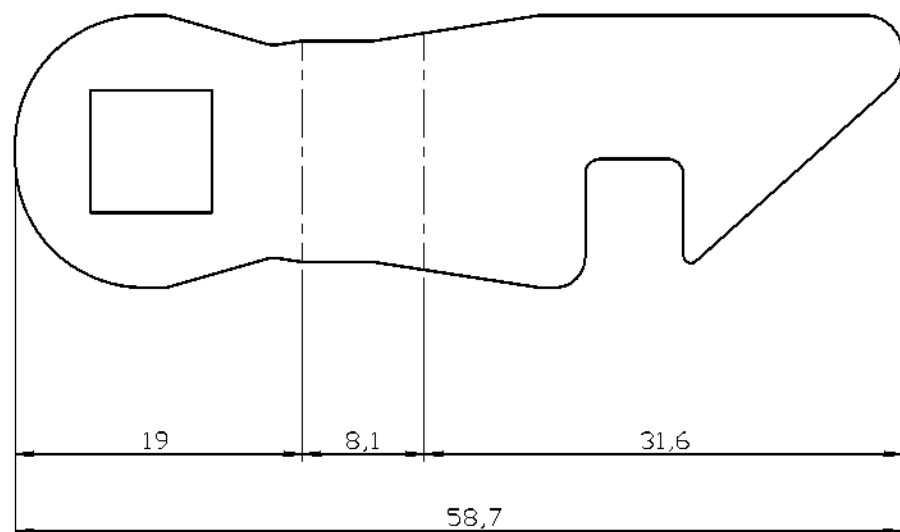

POKUD NENÍ UVEDENO JINAK: JEDNOTKY JSOU V MILIMETRECH DRSNOST: TOLERANCE: LINEÁRNÍ: ÚHLOVÁ:				OPRACOVÁNÍ:		ODSTRANIT OSTŘE HRANY	NEUPRAVOVAT MĚŘÍTKO VÝKRESU	ZMĚNA
NAVRHL	JMÉNO	PODPIS	DATUM				NÁZEV:	
PŘEZKOUSEL							ZÁPADKA	
SCHVÁLIL								
VÝROBA							Č. VÝKRESU	
1. JAKOSTI						MATERIÁL:	NEREZ OCEL	
							AISI 316L	
						HMOTNOST:	0.02kg	
							MĚŘÍTKO: 2:1	LIST 1 Z 1 LISTŮ

Příloha č. 5

ke smlouvě č. KUX/35/04/004104/2018

Výroba zkušebních prvků pražského mobiliáře – uliční vybavení

Technická dokumentace ke stojanu na kola

