

## **Kupní smlouva a smlouva o dílo**

**č. OLP/2291/2018**

### **Modernizace Severočeského muzea v Liberci - 2. etapa – dodávka interiérů - interiér a expozice II.**

uzavřená v souladu s ustanovením § 2079 a násl. a § 2586 a násl. zákona č. 89/2012 Sb., občanský zákoník, ve znění pozdějších právních předpisů, mezi těmito smluvními stranami:

#### **Liberecký kraj**

se sídlem U Jezu 642/2a, Liberec, 460 01

IČO: 70891508

DIČ: CZ70891508

zastoupený Martinem Půtou, hejtmanem, v plné moci Ing. Janem Svitákem, náměstkem hejtmána Libereckého kraje

bankovní spojení: Komerční banka a. s.

číslo účtu: 107-6482590257/0100

kontaktní osoby v obecných věcech plnění: Bc. Zuzana Halamová, tel.: 485 226 417, e-mail: zuzana.halamova@kraj-lbc.cz

Ing. Stanislav Jäger, tel.: 485 226 665, e-mail: stanislav.jager@kraj-lbc.cz

kontaktní osoby ve věcech technických: Mgr. Jiří Křížek, ředitel Severočeského muzea v Liberci, tel.: 724 663 622, e-mail: jiri.krizek@muzeumlb.cz

osoby vykonávající autorský dozor: prof. Ing. arch. Michal Hlaváček, tel.: 603 162 918, e-mail: michal.hlavacek@hlavacek-architekti.cz

Ing. arch. Pavla Hlaváčková, tel.: 602 335 547, e-mail: pavla.hlavackova@hlavacek-architekti.cz

dále jen „objednatel“

a

#### **"M plus", spol. s r.o.**

se sídlem U Průhonu 1589/13a, 170 00 Praha 8

IČO: 43001432

DIČ: CZ43001432

osoba oprávněná podepsat smlouvu: JUD. Kateřina Soukupová, jednatelka společnosti

bankovní spojení: Raiffeisenbank a.s.

číslo účtu: 667685001 / 5500

evidence: C 4355 vedená u Městského soudu v Praze

kontaktní osoby: JUDr. Kateřina Soukupová, e-mail: headquarters@mpusdesign.cz, tel: 603219473

JUDr. Jan Brynda e-mail: jbrynda@mplusdesign.cz, tel: 603219474

dále jen „zhotovitel“

takto:

### **Úvodní ustanovení**

1. Smluvní strany prohlašují, že identifikační údaje specifikující smluvní strany jsou v souladu s právní skutečností v době uzavření smlouvy. Smluvní strany se zavazují, že změny dotčených údajů písemně oznámí druhé smluvní straně bez zbytečného odkladu. Při změně identifikačních údajů smluvních stran včetně změny účtu není nutné uzavírat ke smlouvě dodatek, jediné že o to požádá jedna ze smluvních stran.
2. Tato smlouva je uzavřena na základě výsledku zadávacího řízení k veřejné zakázce s názvem "Modernizace Severočeského muzea v Liberci - 2. etapa – dodávka interiérů - interiér a expozice II", č. ZZVZ/0127/18 (dále jen „veřejná zakázka“), ve které byla nabídka zhotovitele vybrána jako ekonomicky nejvýhodnější.
3. Zhotovitel prohlašuje:
  - že se detailně seznámil se všemi podklady k veřejné zakázce, s rozsahem a povahou předmětu plnění této smlouvy,
  - že mu jsou známy veškeré technické, kvalitativní a jiné podmínky nezbytné pro realizaci předmětu plnění této smlouvy,
  - že disponuje takovými kapacitami a odbornými znalostmi, aby předmět plnění této smlouvy provedl za dohodnutou maximální cenu a v dohodnutém termínu.
4. Zhotovitel bere na vědomí, že plnění dle této smlouvy je financováno z projektu s názvem: „Modernizace Severočeského muzea v Liberci - 2. etapa“, registrační číslo projektu: CZ.06.3.33/0.0/0.0/16\_026/0001709, spolufinancovaného z Integrovaného regionálního operačního programu (dále jen „projekt“), a uvědomuje si, že neplnění svých povinností stanovených touto smlouvou může vést k uložení odvodu za porušení rozpočtové kázně ze strany poskytovatele dotace nebo ke krácení či ztrátě dotace, a tím ke vzniku škody objednateli.

### **Článek I.**

#### **Předmět smlouvy**

1. Zhotovitel se zavazuje, že dodá objednateli níže vymezený předmět koupě (dále jen „zboží“), a umožní mu nabýt ke zboží vlastnické právo, a objednatel se zavazuje, že zboží převezme a zaplatí zhotoviteli kupní cenu.
2. Zhotovitel se dále zavazuje provést na svůj náklad a nebezpečí pro objednatele níže

specifikované dílo.

3. Vedle toho se zhotovitel zavazuje ve stanovené lhůtě po dodání dílo sestavit, instalovat na příslušné místo, zboží uvést do provozu (umožňuje-li to povaha konkrétního předmětu) a seznámit vybrané pracovníky Severočeského muzea v Liberci, p. o., (dále jen "Muzeum") s pravidly pro obsluhu a užívání díla a zboží.

## **Článek II.**

### **Specifikace díla**

1. Zhotovitel se zavazuje dodat vitríny, sokly, výstavní panely, rámy, závěsné systémy, expoziční vybavení, interaktivní prvky, edukativní prvky, truhlářské výrobky (sestavy), multimediální prvky a informační systém pro rekonstruovanou budovu Muzea (dále také jako „zboží“) a provést montáž zboží, jeho instalaci na místo určené zástupci Muzea (dále také jako „dílo“).
2. Podrobná specifikace díla a zboží je uvedena v projektové dokumentaci k provedení stavby (zakázkové č.: HA. 16.05.760, z února 2017), v projektové dokumentaci pro provedení interiéru (zakázkové č.: HA. 16.05.760, z listopadu 2018) a zásad ochrany sbírkových předmětů a sbírek během probíhajících stavebních úprav muzea (zakázkové č.: HA. 16.05.760, zak. č. profese: 856-08-17-1070), zpracované společností Hlaváček - architekti, s.r.o., se sídlem Vítězné náměstí 2/577, 160 00 Praha 6, IČO 259 26 497, která tvoří přílohu zadávací dokumentace k veřejné zakázce a je dostupná na webových stránkách <https://www.tenderarena.cz/profil/zakazka/detail.jsf?id=104255>.
3. Plnění dle této smlouvy bude prováděno ve dvou fázích, z nichž každá bude probíhat ve dvou etapách. V rámci fáze 1 dojde k výrobě, dodání a instalaci zboží a díla do prostor uvedené v příloze č. 2 této smlouvy jako "1. fáze" (zelené orámování na půdorysu muzea) a v rámci fáze 2 dojde k výrobě, dodání a instalaci zboží a díla do zbývajících prostor uvedené v příloze č. 2 této smlouvy jako "2. fáze". Důvodem je umožnění nastěhování prostor 1. fáze tak, aby část muzea, které se týká 1. fáze mohla být otevřena veřejnosti nejpozději v září 2020. Zhotovitel je oprávněn provádět plnění podle této smlouvy v rámci jednotlivých fází i souběžně.
4. Podrobná specifikace fází a etap je následující:
  - a) **fáze 1:**
    - **etapa A-I:** výroba interiéru a expozice pro příslušnou část prostor,
    - **etapa A-II:** dodání a instalace interiéru pro expozici a zařízení a vybavení pro příslušnou část prostor včetně dopravy na místo, instalace, uvedení do provozu a zaškolení personálu na výzvu zadavatele. Etapa č. A-II bude zahájena na základě písemné výzvy objednatele k převzetí dílčí části staveniště podle článku VII. odst. 1
  - b) **fáze 2:**
    - **etapa B-I:** výroba interiéru a expozice pro příslušnou část prostor,
    - **etapa B-II:** dodání a instalace interiéru pro expozici a zařízení a vybavení včetně dopravy na místo, instalace, uvedení do provozu a zaškolení personálu na výzvu

zadavatele. Etapu č. B-II je zhotovitel oprávněn zahájit nejdříve po obdržení písemné výzvy objednatele k převzetí dílčí části staveniště podle článku VII. odst. 1.

### **Článek III.**

#### **Kontrola provádění díla, kontrolní dny a odsouhlasení vizuálu**

1. Zhotovitel se zavazuje za účelem kontroly provádění díla předvést objednateli, popř. dalším oprávněným osobám, v termínu určeném objednatelem dosavadní výsledek své činnosti, a za tím účelem vytvořit potřebné podmínky a nezbytnou součinnost. Za další oprávněné osoby se považují i zástupci Muzea a osoby vykonávající autorský dozor.
2. Kontrola plnění díla bude probíhat zejména v rámci pravidelných kontrolních dnů, které budou realizovány u těch částí interiéru a expozice, u kterých je uvedeno v projektové dokumentaci k provedení interiéru, že vyžadují odsouhlasení vzorkování nebo jiných prvků v určité fázi výroby, jako např. barva, materiál apod. (společně také jako „vizuál“) dle odst. 5 až 7 tohoto článku. Kontrolního dne se účastní zástupce zhotovitele, zástupce Muzea a osoba vykonávající autorský dozor. Četnost kontrolních dnů stanoví zástupce Muzea. Zhotovitel v rámci kontrolních dnů umožní objednateli, popř. dalším oprávněným osobám přístup ke zhotovovaným předmětům nebo vzorkům.
3. Zjistí-li se při kontrole, že zhotovitel porušuje své povinnosti vyplývající z této smlouvy, může objednatel požadovat, aby zhotovitel zajistil nápravu a prováděl dílo řádným způsobem.
4. Z kontrolního dne bude pořízen zápis, který bude obsahovat zejména:
  - označení osoby zhotovitele včetně uvedení sídla a IČ,
  - označení osoby objednatele včetně uvedení sídla a IČ,
  - označení této smlouvy včetně uvedení jejího evidenčního čísla,
  - stručný popis dosavadního stavu prací, schválení dalšího postupu, odsouhlasení vizuálu apod.,
  - případně požadavek podle předchozího odstavce, aby zhotovitel zajistil nápravu a prováděl dílo řádným způsobem,
  - jména a vlastnoruční podpis osob odpovědných za plnění této smlouvy, příp. razítko smluvních stran.
5. Zhotovitel se zavazuje předložit zástupci Muzea a osobě provádějící autorský dozor k odsouhlasení každý typ vizuálu, ve kterém bude zboží či dílo dodáno, je-li u něj uvedeno v projektové dokumentaci k provedení interiéru, že vyžaduje odsouhlasení vizuálu. K odsouhlasení každého vizuálu musí dojít vždy ještě před zahájením výroby či nákupu příslušných prvků interiéru. Zhotovitel je povinen předložit vždy minimálně tři vzorky na jeden vizuál a dále doložit, že splňují požadované parametry. U vzorků, u kterých je to vzhledem k jejich povaze možné a účelné, bude provedena zkouška jejich funkčnosti. Zvláštní důraz je kladen na vzorky uvedené v příloze č. 3 Požadavky na vzorkování vybraných prvků, kde je specifikováno, jak mají vzorky vypadat a co bude objednatel

(prostřednictvím autorského dozoru, případně externích expertů a zástupců Muzea) posuzovat.

6. Objednatel a autorský dozor se vyjádří se k typu vizuálu způsobem a ve lhůtách uvedených v následujícím odstavci. Pokud objednatel nebo autorský dozor ve stanovené lhůtě oznámí zhotoviteli, že s vizuálem souhlasí, nebo se ve stanovené lhůtě žádný z nich nevyjádří, má se za to, že objednatel vizuál odsouhlasil. V případě, že typ vizuálu nebude objednatelem nebo autorským dozorem odsouhlasen, je zhotovitel povinen předložit k odsouhlasení jiný typ vizuálu dle požadavků objednatele nebo autorského dozoru.
7. Objednatel a autorský dozor se zavazují vyjádřit se k typu vizuálu během kontrolního dne, umožňuje-li to povaha vizuálu, nejdéle však do 10 dnů od jeho předložení zhotovitelem k odsouhlasení. V případě, že z objektivních důvodů, např. z důvodu složitého transportu, nelze předložení a odsouhlasení vizuálu realizovat v rámci kontrolních dnů v místě plnění dle článku IV. odst. 8 této smlouvy, bude vizuál odsouhlasen v náhradních prostorech určených dohodou mezi objednatelem a zhotovitelem. V takovém případě nesou cestovní náklady objednatel a zástupci Muzea sami za sebe.

#### **Článek IV. Termíny plnění**

1. Termín pro dokončení plnění v rámci etap A-I a B-I: **nejpozději do 11 měsíců od obdržení společné výzvy objednatele k zahájení plnění etap A-I i B-I.**
2. Termín pro předání a převzetí staveniště: **nejpozději do 5 dnů od obdržení výzvy objednatele k převzetí staveniště.**
3. Termín pro zahájení provádění plnění v rámci etapy A-II: **nejpozději 5 pracovních dnů od předání a převzetí staveniště.**
4. Termín pro předání zboží a díla v rámci etapy A-II: **do 3 měsíců od zahájení provádění etapy A-II.**
5. Termín pro předání zboží a díla v rámci etapy B-II: **do 3 měsíců od uplynutí lhůty pro dokončení plnění v rámci etapy B-I.**
6. Zhotovitel je oprávněn předat zboží a dílo kdykoli během dohodnuté lhůty, je však povinen alespoň 10 pracovní dnů dopředu vyzvat objednatele k převzetí díla s výjimkou, že čas předání díla případně na poslední den lhůty. Části díla, které vyžadují odsouhlasení vizuálu, je zhotovitel oprávněn předat až po odsouhlasení vizuálu dle článku III. odst. 5 až 7 této smlouvy.
7. V případě prodloužení s prováděním rekonstrukčních prací v Muzeu je objednatel oprávněn prodloužit termín pro předání zboží a díla. Prodloužení termínu nevyžaduje změnu této smlouvy, objednatel je však povinen jej zhotoviteli písemně oznámit.
8. Zhotovitel předá zboží a dílo v místě sídla Muzea na adrese Masarykova 11, 460 01 Liberec. Zhotovitel se zavazuje předat spolu s dílem všechny doklady nebo jiné dokumenty, které objednatel potřebuje k užívání díla v souladu s účelem vyplývajícím z této smlouvy, popř. k účelu, který je pro užívání díla obvyklý, nebo které požadují právní předpisy.

## **Článek V.**

### **Předání a převzetí díla**

1. Zhotovitel se zavazuje dodat zboží v dohodnutém času, na dohodnutém místě a v dohodnutém množství, jakosti a provedení. Zhotovitel se dále zavazuje předat objednateli řádně provedené dílo. Za řádně provedené dílo se považuje dílo dokončené, tj. způsobilé sloužit objednateli k účelu vyplývajícimu z této smlouvy, popř. k účelu, který je pro užívání díla obvyklý, a které zhotovitel předá objednateli v dohodnutém času, na dohodnutém místě a bez vad.
2. O předání zboží a díla se sepiše předávací protokol, který musí obsahovat zejména:
  - označení osoby zhotovitele včetně uvedení sídla a IČ,
  - označení osoby objednatele včetně uvedení sídla a IČ,
  - označení této smlouvy včetně uvedení jejího evidenčního čísla,
  - rozsah a předmět plnění,
  - název a registrační číslo projektu – „Modernizace Severočeského muzea v Liberci - 2. etapa“, CZ.06.3.33/0.0/0.0./16\_026/0001709
  - čas a místo předání zboží a díla,
  - jména a vlastnoruční podpis osob odpovědných za plnění této smlouvy,
  - oznámení objednatele dle odst. 4, pokud objednatel provede prohlídku díla přímo při jeho předání.
3. Zhotovitel se zavazuje umožnit objednateli prohlídku předaného zboží a dokončeného díla.
4. Objednatel se zavazuje provést prohlídku předaného zboží a díla nejpozději do 10 pracovních dnů ode dne jeho předání a v této lhůtě oznámit zhotoviteli případné výhrady k předanému. Pokud objednatel v uvedené lhůtě oznámí zhotoviteli, že nemá výhrady, nebo žádné výhrady neoznámí, má se za to, že objednatel zboží a dílo akceptuje bez výhrad a že je převzal. Pokud objednatel zjistí, že předané zboží nebo dílo trpí vadami, pro které dle jeho názoru lze zboží nebo dílo užívat k účelu vyplývajícimu z této smlouvy, popř. k účelu, který je pro užívání zboží nebo díla obvyklý, oznámí zhotoviteli, že zboží nebo dílo akceptuje s výhradami. V takovém případě se má za to, že objednatel zboží nebo dílo převzal. Nelze-li dle názoru objednatele zboží nebo dílo pro jeho vady užívat k účelu vyplývajícimu z této smlouvy, popř. k účelu, který je pro užívání zboží nebo díla obvyklý, oznámí zhotoviteli, že zboží nebo dílo odmítá. V takovém případě se má za to, že objednatel zboží nebo dílo nepřevzal. Nepřevzaté dílo vrátí objednatel zpět zhotoviteli, umožňuje-li to povaha věci a nedohodnou-li se smluvní strany jinak.
5. Objednatel je oprávněn odmítnout převzetí zboží nebo díla také tehdy, pokud zhotovitel nevyzve objednatele k převzetí včas dle článku IV. odst. 6 této smlouvy nebo pokud nedošlo ke schválení příslušných vizuálů dle článku III. odst. 5 až 7 této smlouvy.
6. Oznámení o výhradách a oznámení o odmítnutí zboží nebo díla musí obsahovat popis vad a právo, které objednatel v důsledku vady zboží nebo díla uplatňuje.

7. Zhotovitel se zavazuje bezplatně odstranit oznámené vady ve lhůtě dle článku IX. této smlouvy.
8. Pro opětovné předání zboží a díla se výše uvedený postup uplatní obdobně.
9. Pro předání části zboží či díla se výše uvedený postup uplatní obdobně.

## **Článek VI.**

### **Práva a povinnosti smluvních stran**

1. Zhotovitel se zavazuje provést plnění dle této smlouvy s odbornou péčí a obstarat vše, co je k obstarání zboží a provedení díla potřeba. Zhotovitel se zavazuje provést dílo v souladu s podklady k veřejné zakázce a je povinen zajistit, aby zboží a dílo odpovídalo obecně platným právním předpisům ČR, ve smlouvě uvedeným dokumentům a příslušným technickým normám, jejichž závaznost si smluvní strany tímto sjednávají.
2. Zhotovitel je povinen po celou dobu provádění plnění podle této smlouvy disponovat potřebnou kvalifikací. Zhotovitel je na žádost objednatele povinen existenci skutečností prokazujících potřebnou kvalifikaci objednateli prokázat ve lhůtě stanovené objednatelem a způsobem dle požadavku objednatele.
3. Zhotovitel se zavazuje neprodleně informovat objednatele o všech skutečnostech, které by mu mohly způsobit finanční, nebo jinou újmu, o překážkách, které by mohly ohrozit termíny stanovené touto smlouvou a o vadách předaného díla.
4. Při provádění díla je zhotovitel povinen podle pokynů TDI koordinovat svou činnost s dodavatelem stavebních prací, který bude v té době provádět rekonstrukční práce v budově Muzea (firma BAK stavební společnost, a.s., Žitenická 871/1, 190 00 Praha 9 - Prosek) a s TDI (firma IBR Consulting, s.r.o., se sídlem Sokolovská 352/215, 190 00 Praha 9). Zhotovitel bere na vědomí, že objednatel smluvně zajistil, že tento dodavatel a TDI budou zhotoviteli rovněž poskytovat nezbytnou součinnost.
5. Při provádění díla je zhotovitel povinen dbát pokynů autorského dozoru, který zajišťuje společnost Hlaváček - architekti, s.r.o., se sídlem: Vítězné náměstí 2/577, 160 00 Praha 6, IČO 25926497
6. Zhotovitel se zavazuje postupovat při plnění této smlouvy v souladu s platnou metodikou Integrovaného regionálního operačního programu - výzvy č. 21 s názvem "Muzea", která je k dispozici na webových stránkách <https://www.irop.mmr.cz/cs/Vyzvy/Seznam/Vyzva-c-21-Muzea>, v souladu s obecnými pravidly IROP a specifickými pravidly k výzvě č. 21 (vše v aktuálním znění) a předem konzultovat s objednatelem případné nejasnosti.
7. Zhotovitel je povinen poskytnout všem oprávněným osobám nezbytnou součinnost pro výkon finanční kontroly ve smyslu ust. § 2 písm. e) zákona č. 320/2001 Sb., o finanční kontrole ve veřejné správě a o změně některých zákonů (zákon o finanční kontrole), ve znění pozdějších předpisů, a to nejméně po dobu 10 let od ukončení financování plnění této smlouvy, minimálně však do roku 2028, a za tím účelem vytvořit potřebné podmínky, zejména poskytnout veškerou dokumentaci související s plněním této smlouvy.
8. Zhotovitel se zavazuje uchovávat odpovídajícím způsobem v souladu se zákonem

č. 499/2004 Sb., o archivnictví a spisové službě a o změně některých zákonů, ve znění pozdějších předpisů, a v souladu se zákonem č. 563/1991 Sb., o účetnictví, ve znění pozdějších předpisů, veškerou dokumentaci související s plněním této smlouvy minimálně po dobu 10 let.

9. Zhotovitel je povinen dodržovat pravidla publicity, resp. poskytnout nezbytnou součinnost objednateli k jejich provádění, v rozsahu dle podmínek IROP.
10. Dílo může zhotovitel provést prostřednictvím poddodavatelů s předchozím souhlasem objednatele, odpovídá však, jako by plnil sám. Zhotovitel nesmí předat předmět plnění zakázky jako celek jinému zhotoviteli.
11. Zhotovitel je oprávněn změnit poddodavatele, pomocí něhož prokázal část splnění kvalifikace v rámci veřejné zakázky jen z vážných objektivních důvodů a s předchozím písemným souhlasem objednatele, přičemž nový poddodavatel musí disponovat kvalifikací ve stejném či větším rozsahu, který původní poddodavatel prokázal za zhotovitele. Objednatel nesmí souhlas se změnou poddodavatele bez objektivních důvodů odmítnout, pokud mu budou příslušné doklady ve lhůtě stanové objednatelem předloženy.
12. Zhotovitel je povinen mít po celou dobu dodání instalace interiéru pro expozici a zařízení a vybavení, které se předpokládá se v období únor - září 2020 sjednané pojištění odpovědnosti na krytí škody na zdraví a na majetku třetích osob způsobené činností zhotovitele, včetně škod způsobených pracovníky zhotovitele, s pojistným plněním ve výši nejméně 10.500.000,- Kč (slovy: Deset milionů pět set tisíc korun českých) na pojistnou událost. Zhotovitel je na žádost objednatele povinen předložit doklad o existenci pojištění, případně příslušnou pojistnou smlouvu, ve lhůtě stanovené objednatelem. V případě prodloužení termínu pro předání díla je zhotovitel povinen platnost pojištění prodloužit tak, aby trvala po celou dobu provádění díla. Zhotovitel se zavazuje předložit objednateli doklad o prodloužení platnosti pojištění nebo zvýšení pojistné částky před uzavřením příslušného dodatku.
13. V případě, že zhotovitel bude provádět rámování historických textilií, plakátů a dalších exponátů mimo prostory Muzea, zajistí zabalení, dopravu do místa provádění prací a bezpečné uchování během doby rámování. Pojištění na rámované předměty může být kryto (i.) pojištěním, které je zhotovitel povinen si sjednat podle předchozího odstavce, nebo (ii.) samostatně sjednaným pojištěním; v takovém případě je zhotovitel povinen předložit doklad o existenci pojištění, případně příslušnou pojistnou smlouvu, objednateli a zástupcům Muzea před odvozem exponátů. Požadavky na zabalení, dopravu a uchování exponátů budou uvedeny v samostatné smlouvě o bezplatném užívání předmětů, kterou zhotovitel uzavře s Muzeem.
14. Zhotovitel se zavazuje k nezbytné součinnosti s dodavatelem společnost HrubyMOVING s.r.o., se sídlem Kostelecká 879/59, Čakovice, 196 00 Praha 9, IČO 264 88 477, která zajišťuje stěhování vybraných sbírek, zařízení, inventáře a jiného materiálu Severočeského muzea v Liberci.
15. Zhotovitel se zavazuje, že umožní objednateli pořizovat dokumentaci o realizaci zakázky, která je součástí celkové rekonstrukce Muzea. Za dokumentaci se považuje především



fotografie a časosběrná videa. Zhotovitel souhlasí s použitím této dokumentace k propagačním účelům Muzea a projektu "Modernizace Severočeského muzea v Liberci - 2. etapa".

16. Objednatel se zavazuje poskytovat zhotoviteli součinnost nezbytnou pro řádné splnění této smlouvy, zejména umožnění konečného zaměření pro vitríny, sokly, recepci apod. Objednatel je povinen zajistit, že zástupci Muzea předají zhotoviteli následující podklady nutné pro provedení díla: texty v elektornické podobě pro popisky na výstavní panely, edukativní prvky, případně další reálie vztahující se k expozici. Zhotovitel se zavazuje podklady předané objednatelem použít pouze ke splnění této smlouvy. Po předání díla je zhotovitel povinen podklady neprodleně vrátit objednateli, nedohodnou-li se strany jinak.

## **Článek VII.**

### **Staveniště a zařízení staveniště**

1. Objednatel předá zhotoviteli staveniště ve stavu způsobilém k provádění prací a plochu pro zařízení staveniště.
2. Zhotovitel je povinen zabezpečit zařízení staveniště v souladu s dalšími požadavky objednatele.
3. Zařízení staveniště předá objednatel zhotoviteli v tomto rozsahu: napojení interiéru a expozice na elektrické rozvody.
4. Zhotovitel je oprávněn prostory staveniště užívat jen pro účely související s prováděním díla. Zhotovitel se zavazuje zajistit čistotu na staveništi a v jeho okolí. Zhotovitel odpovídá v průběhu provádění stavby za pořádek a čistotu na staveništi, průběžně bude odstraňovat veškerá znečištění, ke kterým dojde jeho provozem nebo činností.
5. Zhotovitel je povinen odstranit zařízení staveniště a vyklidit staveniště nejpozději do 2 dnů po předání a převzetí díla. Dohodne-li se na tom s objednatelem, může na staveništi ponechat zařízení, popřípadě jiné věci, potřebné k odstranění vad uvedených v předávacím protokolu.

## **Článek VIII.**

### **Cena za dílo a platební podmínky**

1. Cena za zboží a dílo je smluvními stranami sjednána ve výši:
  - 26.263.860,00 Kč (slovy: dvacetšestmilionůdvěstěšedesáttřítisíceosmsetšedesát korun českých) bez DPH,
  - **31.779.270,60 Kč** (slovy: třicetjednamilionůsedmsetšedesátdevěttisíc dvěstěšedesát korun českých šedesát haléřů) včetně DPH, jejíž sazba ke dni uzavření této smlouvy činí 21%.
2. Podrobný rozpis ceny za zboží a dílo je obsahem přílohy č. 1 této smlouvy, která tvoří její nedílnou součást.
3. Ceny dle odst. 1 a 2 uvedené bez DPH jsou stanoveny jako konečné a nepřekročitelné a zahrnují veškeré náklady nezbytné k řádnému splnění závazků zhotovitele, včetně inflace.

4. Cena za dílo v rámci etapy I bude hrazena průběžně na základě daňových dokladů (faktur) vystavených zhotovitelem nejvýše jednou měsíčně, přičemž datem zdanitelného plnění je poslední den příslušného měsíce. V případě, že by fakturovaná cena za dané období nepřesahovala 500.000,- Kč (slovy: pětsettisíc korun českých) bez DPH, je zhotovitel oprávněn fakturovat až ten následný měsíc, kdy fakturovaná cena za celé dané období tuto částku přesáhne. Zhotovitel je v rámci etapy I oprávněn fakturovat za zboží, které je již vyrobené a čeká na převezení do Muzea jeho instalaci v Muzeu, avšak ne za zboží, které nebylo zkontrolováno v rámci kontrolních dnů v souladu s článkem II. odst. 3 této smlouvy. Součástí faktury v rámci etapy I musí být doklad, že zhotovitel vyrobil nebo zakoupil zboží, kterého se faktura týká, a že toto zboží je odsouhlasené v rámci kontrolního dne (zápis z kontrolního dne). Bez těchto dokumentů je faktura neúplná.
5. Objednatel hradí měsíční faktury v rámci etapy I. až do dosažení 70 % ceny za dílo s DPH. Částka rovnající se 30 % z ceny díla slouží pro objednatele jako zádržné a bude uhrazena na základě konečné faktury, kterou je zhotovitel oprávněn vystavit po instalaci zboží v Muzeu v rámci etapy II za předpokladu, že podle článku V. této smlouvy je dílo akceptováno bez výhrad a zhotovitel řádně splnil další závazky vyplývající z této smlouvy.
6. Faktura (daňový doklad) je splatná ve lhůtě 30 dnů od jejího doručení objednateli.
7. Faktura (daňový doklad) musí obsahovat zejména:
  - označení osoby zhotovitele včetně uvedení sídla a IČ (DIČ),
  - označení osoby objednatele včetně uvedení sídla, IČ a DIČ,
  - evidenční číslo faktury a datum vystavení faktury,
  - název a registrační číslo projektu – „Modernizace Severočeského muzea v Liberci - 2. etapa“, CZ.06.3.33/0.0/0.0/16\_026/0001709
  - rozsah a předmět plnění (nestačí pouze odkaz na evidenční číslo této smlouvy),
  - den uskutečnění plnění,
  - označení této smlouvy včetně uvedení jejího evidenčního čísla,
  - lhůtu splatnosti v souladu s předchozím odstavcem,
  - označení banky a číslo účtu, na který má být cena poukázána.
8. Kromě náležitostí uvedených v předchozím odstavci musí faktura (daňový doklad) obsahovat náležitosti dle příslušných právních předpisů.
9. Jestliže faktura (daňový doklad) nebude obsahovat dohodnuté náležitosti, nebo náležitosti dle příslušných právních předpisů, nebo bude mít jiné vady, je objednatel oprávněn ji vrátit zhotoviteli s uvedením vad. V takovém případě se přeruší lhůta splatnosti a počne běžet znovu ve stejné délce doručením opravené faktury (daňového dokladu).
10. Dohodnutou cenu za zboží a dílo uhradí objednatel na základě faktury (daňového dokladu), která obsahuje všechny náležitosti stanovené touto smlouvou a příslušnými právními předpisy, bezhotovostním převodem na účet zhotovitele uvedený v této smlouvě nebo na účet, který zhotovitel objednateli písemně sdělí po uzavření této smlouvy.

## **Článek IX.**

### **Odpovědnost zhotovitele za vady**

1. Zhotovitel poskytuje objednateli záruku na zboží a dílo po dobu 60 měsíců, s výjimkami uvedenými v Prováděcí dokumentaci pro provedení interiéru a dodávky interiérového vybavení (PDPI). Záruční doba běží od dne předání a převzetí příslušné části díla v souladu s článkem V. této smlouvy.
2. Objednatel má nárok na bezplatné odstranění jakékoli vady, kterou mělo zboží nebo dílo při předání a převzetí, nebo kterou objednatel zjistil kdykoli během záruční doby. Zhotovitel je oprávněn v namísto odstranění vady zboží dodat a instalovat zboží nové.
3. Pokud nelze v důsledku vady užívat zboží k účelu vyplývajícimu z této smlouvy, popř. k účelu, který je pro užívání zboží obvyklý, může objednatel požadovat dodání nového zboží a zhotovitel je povinen toto zboží dodat a instalovat. Týká-li se vada pouze součásti věci, může objednatel požadovat jen výměnu této součásti.
4. Zhotovitel se zavazuje vadu zboží nebo díla odstranit neprodleně, nejpozději však do 15 dnů ode dne doručení písemného oznámení objednatele o vadách díla nebo zboží. Nové zboží je zhotovitel povinen dodat a instalovat ve lhůtě 14 dní. Práce na odstranění vad díla nebo zboží musí zhotovitel zahájit nejpozději do tří pracovních dnů od doručení písemného oznámení objednatele o vadách díla nebo zboží.
5. Oznámení musí obsahovat popis vady díla a právo, které objednatel v důsledku vady zboží nebo díla uplatňuje.

## **Článek X.**

### **Vlastnické právo a právo užití**

1. Objednatel nabude vlastnické právo k veškerým výstupům, které vzniknou realizací předmětu smlouvy, okamžikem předání a převzetí zboží a díla v souladu s článkem V. této smlouvy. Stejným okamžikem přechází na objednatele i nebezpečí škody na díle nebo zboží.
2. Objednatel bude zboží a dílo užívat za účelem realizovat výstavy a jiné akce v Severočeském muzeu v Liberci.
3. V případě, že výsledkem činnosti zhotovitele je dílo podléhající ochraně dle zákona č. 121/2000 Sb., o právu autorském, o právech souvisejících s právem autorským a o změně některých zákonů (autorský zákon), ve znění pozdějších předpisů, získává objednatel veškerá práva související s ochranou duševního vlastnictví vztahující se k dílu, a to v rozsahu nezbytném pro jeho řádné užívání po celou dobu trvání příslušných práv. Objednatel od zhotovitele zejména získává k takovému dílu nejpozději dnem jeho předání a převzetí veškerá majetková práva, a to formou níže uvedeného licenčního ujednání (dále jen „licence“).
4. Licence je udělena jako výhradní ke všem známým způsobům užití takového díla a k účelu, který vyplývá z této smlouvy, jako neodvolatelná, neomezená územním či množstevním rozsahem a způsobem užití, přičemž objednatel není povinen ji využít. Licence je udělena na dobu trvání majetkových práv k takovému dílu.

5. Zhotovitel prohlašuje, že je oprávněn v uvedeném rozsahu licenci objednateli poskytnout, minimálně však v rozsahu, aby mohl objednatel dílo užívat k účelu vyplývajícímu z této smlouvy.
6. Smluvní strany se dohodly na tom, že odměna za poskytnutí licence je součástí ceny za dílo.

## **Článek XI.**

### **Dohoda o smluvní pokutě, úrok z prodlení, náhrada škody a započtení**

1. V případě, že zhotovitel nepředá zboží a dílo v rámci příslušné fáze v dohodnutý čas na dohodnutém místě, zavazuje se objednateli uhradit smluvní pokutu ve výši 0,5 % z ceny za dílo včetně DPH za každý započatý den prodlení.
2. V případě prodlení zhotovitele s odstraněním vad zboží nebo díla nebo s dodáním nového zboží ve lhůtě stanovené touto smlouvou se zhotovitel zavazuje objednateli uhradit smluvní pokutu ve výši 0,5 % z ceny za dílo včetně DPH za každý započatý den prodlení a jednotlivou vadu.
3. Smluvní pokuta je splatná ve lhůtě 10 dnů ode dne zániku povinnosti, kterou utvrzuje. Zhotovitel je povinen na výzvu objednatele uhradit dosud vzniklou část smluvní pokuty i před zánikem utvrzené povinnosti, v takovém případě je vzniklá část smluvní pokuty splatná ve lhůtě 10 dnů od doručení písemné výzvy zhotoviteli.
4. Smluvní pokuta je za účelem jejího započtení proti pohledávce zhotovitele na zaplacení ceny za dílo splatná ihned po zániku utvrzené povinnosti. Úrok z prodlení vzniklý v důsledku včasného neuhrazení smluvní pokuty je za účelem jeho započtení proti pohledávce zhotovitele na zaplacení ceny za dílo splatný ihned po jeho vzniku.
5. Objednatel se zavazuje při prodlení se zaplacením faktury zaplatit zhotoviteli úrok z prodlení ve výši 0,05 % z fakturované částky za každý den prodlení.
6. Objednatel má právo na náhradu škody způsobené zhotovitelem porušením jakékoli jeho povinnosti vztahující se k této smlouvě. Zhotovitel je tak například povinen uhradit objednateli škodu v podobě odvodu za porušení rozpočtové kázně nebo v podobě ztráty nároku na dotaci či její části, nebo je povinen uhradit škodu vzniklou v důsledku porušení platného zákona o zadávání veřejných zakázek. Vznikne-li škoda v důsledku porušení povinnosti, která je utvrzena smluvní pokutou, má objednatel právo na náhradu škody, která dohodnutou smluvní pokutu převyšuje.
7. Objednatel je oprávněn započíst svoji pohledávku, kterou má za zhotovitelem, proti pohledávce zhotovitele za objednatelem, a to za podmínek stanovených touto smlouvou a občanským zákoníkem. Pokud zhotovitel poruší některou ze svých povinností a v důsledku toho vznikne objednateli nárok na smluvní pokutu nebo nárok na náhradu vzniklé škody v podobě odvodu za porušení rozpočtové kázně nebo v podobě ztráty nároku na dotaci či její části, prohlašuje zhotovitel, že v takovém případě nebude považovat pohledávku objednatele za nejistou nebo neurčitou a souhlasí s tím, aby si ji objednatel započel proti nároku zhotovitele na uhrazení faktury, popř. proti jiné pohledávce zhotovitele za objednatelem.

## **Článek XII.**

### **Odstoupení od smlouvy**

1. Smluvní strany mohou odstoupit od této smlouvy z důvodů stanovených zákonem nebo touto smlouvou.
2. Objednatel je oprávněn od této smlouvy odstoupit, pokud zhotovitel poruší jakoukoli svoji povinnost vyplývající z této smlouvy, pokud zhotovitel vstoupí do likvidace nebo je proti němu zahájeno insolvenční řízení.

## **Článek XIII.**

### **Zástupci smluvních stran a doručování písemností**

1. Kontaktní osoby zhotovitele jednají za smluvní strany ve všech věcech souvisejících s plněním této smlouvy, zejména podepisují zápisy z jednání smluvních stran a předávací protokol. Kontaktní osoby objednatele v obecných věcech plnění jednají ve věcech obecných podmínek, platebních podmínek a termínů dle této smlouvy; je-li to nezbytné, mohou jednat i ve věcech technických. Kontaktní osoba objednatele ve věcech technických jednají ve věcech technických, plnění termínů, umožnění vstupu zhotoviteli do muzea, při kontrole provádění díla a ve věcech převzetí zboží a díla, včetně podepisování předávacího protokolu, a při oznámení vad zboží či díla.
2. Změna určení kontaktních osob nevyžaduje změnu této smlouvy. Smluvní strana je však povinna změnu kontaktní osoby bez zbytečného odkladu písemně sdělit druhé smluvní straně. Kontaktní osoba objednatele ve věcech technických je oprávněna delegovat své pravomoci podle této smlouvy na kurátory a odborné pracovníky Muzea, je však povinna o tom zhotovitele písemně informovat.
3. Kromě jiných způsobů komunikace dohodnutých mezi stranami se za účinné považují osobní doručování, doručování doporučenou poštou, datovou schránkou, faxem či elektronickou poštou. Pro doručování platí kontaktní údaje smluvních stran a jejich kontaktních osob nebo kontaktní údaje, které si smluvní strany po uzavření této smlouvy písemně oznámily.
4. Oznámení správně adresovaná se považují za uskutečněná v případě osobního doručování anebo doručování doporučenou poštou okamžikem doručení, v případě posílání faxem či elektronickou poštou okamžikem obdržení potvrzení o doručení od protistrany při použití stejného komunikačního kanálu.

## **Článek XIV.**

### **Zveřejnění smlouvy a obchodní tajemství**

1. Zhotovitel bere na vědomí, že smlouvy s hodnotou předmětu převyšující 50.000 Kč bez DPH včetně dohod, na základě kterých se tyto smlouvy mění, nahrazují nebo ruší, zveřejní objednatel v **registru smluv** zřízeném jako informační systém veřejné správy na základě zákona č. 340/2015 Sb., o registru smluv. Zhotovitel výslovně souhlasí s tím, aby tato smlouva včetně případných dohod o její změně, nahrazení nebo zrušení byly v plném rozsahu v registru smluv objednatelem zveřejněny.
2. Zhotovitel prohlašuje, že skutečnosti uvedené v této smlouvě nepovažuje za obchodní

tajemství a uděluje svolení k jejich užití a zveřejnění bez stanovení jakýchkoliv dalších podmínek.

**Článek XV.**  
**Ostatní ustanovení**

1. Zhotovitel není oprávněn postoupit třetí straně bez souhlasu objednatele žádnou pohledávku, kterou vůči němu má a která vyplývá z této smlouvy.
2. Zhotovitel na sebe bere nebezpečí změny okolností ve smyslu § 1765 občanského zákoníku.
3. Není-li v této smlouvě ujednáno jinak, vztahuje se na vztahy z ní vyplývající občanský zákoník.

**Článek XVI.**  
**Závěrečná ustanovení**

1. Tuto smlouvu je možno měnit pouze písemně na základě vzestupně číslovaných dodatků a to prostřednictvím osob oprávněných k uzavření této smlouvy.
2. Tato smlouva je vyhotovena ve třech vyhotoveních, které mají platnost a závaznost originálu. Objednatel obdrží dvě vyhotovení a jedno vyhotovení obdrží zhotovitel.
3. Tato smlouva nabývá účinnosti podpisem poslední smluvní strany. V případě, že bude zveřejněna objednatelem v registru smluv, nabývá však účinnosti nejdříve tímto dnem, a to i v případě, že bude v registru smluv zveřejněna protistranou nebo třetí osobou před tímto dnem.
4. Smluvní strany prohlašují, že souhlasí s textem této smlouvy. Smlouva byla schválena usnesením Rady Libereckého kraje č. 552/19/RK ze dne 12. 3. 2019.
5. Nedílnou součástí této smlouvy jsou tyto přílohy:
  - Příloha č. 1 - Oceněný soupis prací, dodávek a služeb
  - Příloha č. 2 - Schéma prostor - přednostní výroba a instalace interiérů a expozice
  - Příloha č. 3 - Požadavky na vzorkování vybraných prvků
6. V případě, že nelze vedle sebe aplikovat ustanovení této smlouvy a její přílohu tak, aby mohly být užity vedle sebe, pak mají přednost ustanovení této smlouvy.

V Liberci dne 3. 4. 2019

V Praze dne 25. 3. 2019

.....  
Ing. Jan Sviták  
náměstek hejtmana

.....  
JUDr. Kateřina Soukupová  
jednatelka společnosti

## REKAPITULACE STAVBY

Kód: 780-1

**Stavba:** Modernizace Severočeského muzea - II.etapa - interiér a expozice

KSO:

Místo:

CC-CZ:

Datum: 26. 11. 2018

Zadavatel:

Severočeské muzeum v Liberci

IČ:

DIČ:

Uchazeč:

"M plus", spol. s r.o., U Průhonu 1589/13a, 170 00 Praha 7

IČ:

43001432

DIČ:

CZ43001432

Projektant:

Hlaváček - architekti, s.r.o.

IČ:

DIČ:

Poznámka:

Soupis prací je sestaven s využitím cenové soustavy URS. Položky, které pochází z této cenové soustavy, jsou ve sloupci Cenová soustava označeny popisem 'CS ÚRS' a úrovní příslušného kalendářního pololetí. Veškeré další informace vymezující popis a podmínky použití těchto položek z Cenové soustavy, které nejsou uvedeny přímo v soupisu prací, jsou neomezeně dále k dispozici na [www.cs-urs.cz](http://www.cs-urs.cz), sekce Cenové a technické podmínky.

Nedílnou součástí soupisu prací je výkresová, textová část a specifikace projektové dokumentace.

S položkami uvedenými v této specifikaci platí veškeré s nimi spojené práce, které jsou zapotřebí pro provedení kompletní dodávky a to i když nejsou zvlášť uvedeny (např. poznámky k popisům položek v jednotlivých cenících). To znamená, že veškeré položky patrné z výkazů, výkresů a technických zpráv je třeba v nabídkové ceně doplnit a ocenit jako kompletně vykonané práce včetně materiálu, nářadí a strojů nutných k práci, i když nejsou ve výkazech výsávn zvlášť.

<b>Cena bez DPH</b>			<b>26 263 860,00</b>
DPH	základní	Sazba daně	Výše daně
	snížená	21,00%	5 515 410,60
		15,00%	0,00
<b>Cena s DPH</b>			<b>31 779 270,60</b>

REKAPITULACE OBJEKTŮ STAVBY A SOUPISŮ PRACÍ

Kód:	780-1		
Stavba:	Modernizace Severočeského muzea - II.etapa - interiér a expozice		
Místo:		Datum:	26. 11. 2018
Zadavatel:	Severočeské muzeum v Liberci	Projektant:	Hlaváček - architekti, s.r.o.
Uchazeč:	"M plus", spol. s r.o., U Průhonu 1589/13a, 170 00 Praha 7		

Kód	Objekt, Soupis prací	Cena bez DPH [CZK]	Cena s DPH [CZK]	Typ
Náklady stavby celkem		26 263 860,00	31 779 270,60	
IN	Interiér a expozice	26 263 860,00	31 779 270,60	STA



# KRYCÍ LIST SOUPISU

Stavba:  
Modernizace Severočeského muzea - II.etapa - interiér a expozice  
Objekt:

## IN - Interiér a expozice

KSO:  
Místo:  
Zadavatel:  
Uchazeč:  
Projektant:

Severočeské muzeum v Liberci  
"M plus", spol. s r.o., U Průhonu 1589/13a, 170 00 Praha 7  
Hlaváček - architekti, s.r.o.

CC-CZ:  
Datum:  
IČ:  
DIČ:  
IČ:  
DIČ:  
IČ:  
DIČ:

26. 11. 2018  
43001432  
CZ43001432

Poznámka:  
Soupis prací je sestaven s využitím Cenové soustavy ÚRS. Položky, které pochází z této cenové soustavy, jsou ve sloupci 'Cenová soustava' označeny popisem 'CS ÚRS' a úrovni příslušného kalendářního pololetí. Veškeré další informace vymezující popis a podmínky použití těchto položek z Cenové soustavy, které nejsou uvedeny přímo v soupisu prací, jsou neomezeně dále k dispozici na [www.cs-urs.cz](http://www.cs-urs.cz), sekce Cenové a technické podmínky. Nedílnou součástí soupisu prací je výkresová, textová část a specifikace projektové dokumentace. S položkami uvedenými v této specifikaci platí veškeré s nimi spojené práce, které jsou zapotřebí pro provedení kompletní dodávky a to i když nejsou zvlášť uvedeny (např. poznámky k popisům položek v jednotlivých cenících). To znamená, že veškeré položky patrné z výkazů, výkresů a technických zpráv je třeba v nabídkové ceně doplnit a ocenit jako kompletně vykonané práce včetně materiálu, nářadí a strojů nutných k práci, i když nejsou ve výkazech vypsány zvlášť.

Cena bez DPH		26 263 860,00	
DPH základní snižená	Základ daně	Sazba daně	Výše daně
	26 263 860,00 0,00	21,00% 15,00%	5 515 410,60 0,00
Cena s DPH		v CZK	31 779 270,60

# REKAPITULACE ČLENĚNÍ SOUPISU PRACÍ

Stavba:

Modernizace Severočeského muzea - II.etapa - interiér a expozice

Objekt:

**IN - Interiér a expozice**

Místo:

Zadavatel:

Severočeské muzeum v Liberci

Uchazeč:

"M plus", spol. s r.o., U Průhonu 1589/13a, 170 00 Praha 7

Datum: 26. 11. 2018

Projektant: Hlaváček - architekti,  
s.r.o.

Kód dílu - Popis

Cena celkem [CZK]

**Náklady soupisu celkem 26 263 860,00**

<b>D1 - PRVKY INTERIERU</b>	<b>26 263 860,00</b>
oddíl V - VITRINY - V	18 070 450,00
oddíl S - SOKLY - S	1 049 264,00
oddíl P - VYSTAVNÍ PANELY - P	786 480,00
oddíl R - RAMY - R	385 325,00
oddíl Z - ZAVESNÝ SYSTÉM - Z	297 794,00
oddíl E - EXPOZIČNÍ VYBAVENÍ - E	325 932,00
D2 - E1 - ŠPERKY	77 700,00
D3 - E2 - KERAMIKA, PORCELÁN	52 250,00
D4 - E3 - STARÉ TISKY	6 852,00
D5 - E4 - ODĚVY	189 130,00
oddíl I - INTERAKTIVNÍ PRVKY - I	1 525 100,00
oddíl D - EDUKAČNÍ PRVKY - D	1 576 700,00
oddíl T - TRUHLARSKÉ PRVKY - T	1 686 910,00
oddíl M - MULTIMEDIA - M	474 346,00
D5. - M2 - PROMÍTÁNÍ	143 946,00
D6 - M3 - PROJEKCE	233 420,00
D7 - M4 - RECEPCE	96 980,00
oddíl INF - INFORMAČNÍ SYSTÉM - INF	85 559,00

SOUPIS PRACÍ

Stavba: Modernizace Severočeského muzea - II.etapa - interiér a expozice  
Objekt: IN - Interiér a expozice

Místo: Severočeské muzeum v Liberci  
Datum: 26. 11. 2018  
Zadavatel: "M plus", spol. s r.o., U Průhonu 1589/13a, 170 00 Praha 7  
Projektant: Hlaváček - architekti, s.r.o.

PČ	Typ	Kód	Popis	MJ	Množství	J.cena [CZK]	Cena celkem [CZK]	Cenová soustava
Náklady soupisu celkem							26 263 860,00	
D	D1		PRVKY INTERIERU				26 263 860,00	
D	oddíl V		VITRINY - V				18 070 450,00	
1	K	VA1a, VA1b	VITRÍNA CELOSKLENĚNÁ 750 x 750MM, VÝŠKA 2100 MM včetně silikagelových kazet viz. výkresová dokumentace	kus	39,000	70 050,00	2 731 950,00	
	PP		VITRÍNA CELOSKLENĚNÁ 750 x 750MM, VÝŠKA 2100 MM včetně silikagelových kazet viz. výkresová dokumentace ozn. VA1a, VA1b popis a technické informace viz. příloha Dokumentace pro provedení interieru část D - Dokumentace interiérových prvků D.1 - Vitřiny					
2	K	VA2	VITRÍNA CELOSKLENĚNÁ 1500 x 1500 MM, VÝŠKA 2500 MM	kus	2,000	250 250,00	500 500,00	R-pol
	PP		VITRÍNA CELOSKLENĚNÁ 1500 x 1500 MM, VÝŠKA 2500 MM ozn. VA2 popis a technické informace viz. příloha Dokumentace pro provedení interieru část D - Dokumentace interiérových prvků D.1 - Vitřiny					
3	K	VA3	VITRÍNA CELOSKLENĚNÁ 1500 X 2250 MM, VÝŠKA 2100 MM	kus	3,000	264 220,00	792 660,00	R-pol
	PP		VITRÍNA CELOSKLENĚNÁ 1500 X 2250 MM, VÝŠKA 2100 MM ozn. VA3 popis a technické informace viz. příloha Dokumentace pro provedení interieru část D - Dokumentace interiérových prvků D.1 - Vitřiny					
4	K	VB1	VITRÍNA VESTAVĚNÁ DO KONSTRUKCE ŽÁDY A JEDNOU BOČNICÍ, 300 X 4500 MM, VÝŠKA 2100 MM včetně silikagelových kazet viz. výkresová dokumentace	kus	1,000	206 250,00	206 250,00	R-pol
	PP		VITRÍNA VESTAVĚNÁ DO KONSTRUKCE ŽÁDY A JEDNOU BOČNICÍ, 300 X 4500 MM, VÝŠKA 2100 MM včetně silikagelových kazet viz. výkresová dokumentace ozn. VB1 popis a technické informace viz. příloha Dokumentace pro provedení interieru část D - Dokumentace interiérových prvků D.1 - Vitřiny					
5	K	VB2	VITRÍNA VESTAVĚNÁ DO KONSTRUKCE ŽÁDY A JEDNOU BOČNICÍ, 750 X 7500 MM, VÝŠKA 2100 MM včetně silikagelových kazet viz. výkresová dokumentace	kus	1,000	396 220,00	396 220,00	R-pol
	PP		VITRÍNA VESTAVĚNÁ DO KONSTRUKCE ŽÁDY A JEDNOU BOČNICÍ, 750 X 7500 MM, VÝŠKA 2100 MM včetně silikagelových kazet viz. výkresová dokumentace ozn. VB2 popis a technické informace viz. příloha Dokumentace pro provedení interieru část D - Dokumentace interiérových prvků D.1 - Vitřiny					
6	K	VB3	VITRÍNA VESTAVĚNÁ DO KONSTRUKCE ŽÁDY A DVĚMA BOČNICEMI, 750 X 4240 MM, VÝŠKA 2100 MM včetně silikagelových kazet viz. výkresová dokumentace	kus	1,000	216 150,00	216 150,00	R-pol
	PP		VITRÍNA VESTAVĚNÁ DO KONSTRUKCE ŽÁDY A DVĚMA BOČNICEMI, 750 X 4240 MM, VÝŠKA 2100 MM včetně silikagelových kazet viz. výkresová dokumentace ozn. VB3 popis a technické informace viz. příloha Dokumentace pro provedení interieru část D - Dokumentace interiérových prvků D.1 - Vitřiny					
7	K	VC1a, VC1b	VITRÍNA CELOSKLENĚNÁ 750 X 750 MM, VÝŠKA 2100 MM včetně silikagelových kazet viz. výkresová dokumentace	kus	15,000	68 750,00	1 031 250,00	
	PP		VITRÍNA CELOSKLENĚNÁ 750 X 750 MM, VÝŠKA 2100 MM včetně silikagelových kazet viz. výkresová dokumentace ozn. VC1a, VC1b popis a technické informace viz. příloha Dokumentace pro provedení interieru část D - Dokumentace interiérových prvků D.1 - Vitřiny					
8	K	VC2	VITRÍNA S PEVNÝMI ŽÁDY PŘISAZENÁ KE KONSTRUKCI, 750 X 2250 MM, VÝŠKA 2100 MM	kus	4,000	174 020,00	696 080,00	R-pol
	PP		VITRÍNA S PEVNÝMI ŽÁDY PŘISAZENÁ KE KONSTRUKCI, 750 X 2250 MM, VÝŠKA 2100 MM ozn. VC2 popis a technické informace viz. příloha Dokumentace pro provedení interieru část D - Dokumentace interiérových prvků D.1 - Vitřiny					
9	K	VC3	VITRÍNA S PEVNÝMI ŽÁDY PŘISAZENÁ KE KONSTRUKCI, 1200 X 5300 MM, VÝŠKA 2100 MM	kus	1,000	422 950,00	422 950,00	R-pol
	PP		VITRÍNA S PEVNÝMI ŽÁDY PŘISAZENÁ KE KONSTRUKCI, 1200 X 5300 MM, VÝŠKA 2100 MM ozn. VC3 popis a technické informace viz. příloha Dokumentace pro provedení interieru část D - Dokumentace interiérových prvků D.1 - Vitřiny					
10	K	VC4	VITRÍNA S PEVNÝMI ŽÁDY PŘISAZENÁ KE KONSTRUKCI, 200 X 1500 MM, VÝŠKA 2100 MM včetně silikagelových kazet viz. výkresová dokumentace	kus	1,000	98 450,00	98 450,00	R-pol
	PP		VITRÍNA S PEVNÝMI ŽÁDY PŘISAZENÁ KE KONSTRUKCI, 200 X 1500 MM, VÝŠKA 2100 MM včetně silikagelových kazet viz. výkresová dokumentace ozn. VC4 popis a technické informace viz. příloha Dokumentace pro provedení interieru část D - Dokumentace interiérových prvků D.1 - Vitřiny					
11	K	VC5	VITRÍNA S PEVNÝMI ŽÁDY PŘISAZENÁ KE KONSTRUKCI, 200x750 MM, VÝŠKA 2100 MM včetně silikagelových kazet viz. výkresová dokumentace	kus	1,000	51 920,00	51 920,00	R-pol
	PP		VITRÍNA S PEVNÝMI ŽÁDY PŘISAZENÁ KE KONSTRUKCI, 200x750 MM, VÝŠKA 2100 MM včetně silikagelových kazet viz. výkresová dokumentace ozn. VC5 popis a technické informace viz. příloha Dokumentace pro provedení interieru část D - Dokumentace interiérových prvků D.1 - Vitřiny					
12	K	VC6	VITRÍNA S PEVNÝMI ŽÁDY PŘISAZENÁ KE KONSTRUKCI, 1925 X 250 MM, VÝŠKA 2815 MM	kus	2,000	104 720,00	209 440,00	R-pol
	PP		VITRÍNA S PEVNÝMI ŽÁDY PŘISAZENÁ KE KONSTRUKCI, 1925 X 250 MM, VÝŠKA 2815 MM ozn. VC6 popis a technické informace viz. příloha Dokumentace pro provedení interieru část D - Dokumentace interiérových prvků D.1 - Vitřiny					
13	K	VD1	VITRÍNA JEHLANOVÁ, ZÁKLADNA 1400X1400 MM, VÝŠKA 3100 MM	kus	1,000	167 420,00	167 420,00	R-pol

PČ	Typ	Kód	Popis	MJ	Množství	J.cena [CZK]	Cena celkem [CZK]	Cenová soustava
	PP		VITRÍNA JEHLANOVÁ, ZÁKLADNA 1400X1400 MM, VÝŠKA 3100 MM ozn. VD1 popis a technické informace viz. příloha Dokumentace pro provedení interieru část D - Dokumentace interiérových prvků D.1 - Vitřiny					
14	K	VD2	VITRÍNA JEHLANOVÁ, ZÁKLADNA 1400X1400 MM, VÝŠKA 3300 MM	kus	1,000	168 850,00	168 850,00	R-pol
	PP		VITRÍNA JEHLANOVÁ, ZÁKLADNA 1400X1400 MM, VÝŠKA 3300 MM ozn. VD2 popis a technické informace viz. příloha Dokumentace pro provedení interieru část D - Dokumentace interiérových prvků D.1 - Vitřiny					
15	K	VD3	VITRÍNA JEHLANOVÁ, ZÁKLADNA 1400X1400 MM, VÝŠKA 3300 MM	kus	1,000	168 850,00	168 850,00	R-pol
	PP		VITRÍNA JEHLANOVÁ, ZÁKLADNA 1400X1400 MM, VÝŠKA 3300 MM ozn. VD3 popis a technické informace viz. příloha Dokumentace pro provedení interieru část D - Dokumentace interiérových prvků D.1 - Vitřiny					
16	K	VE1	DEPOZITÁRNÍ VITRÍNA 1500 X 3750 MM, VÝŠKY 2100 MM včetně silikagelových kazet viz. výkresová dokumentace	kus	2,000	514 800,00	1 029 600,00	R-pol
	PP		DEPOZITÁRNÍ VITRÍNA 1500 X 3750 MM, VÝŠKY 2100 MM včetně silikagelových kazet viz. výkresová dokumentace ozn. VE1 popis a technické informace viz. příloha Dokumentace pro provedení interieru část D - Dokumentace interiérových prvků D.1 - Vitřiny					
17	K	VE2	DEPOZITÁRNÍ VITRÍNA 1500 X 3750 MM, VÝŠKY 2100 MM včetně silikagelových kazet viz. výkresová dokumentace	kus	1,000	408 100,00	408 100,00	R-pol
	PP		DEPOZITÁRNÍ VITRÍNA 1500 X 3750 MM, VÝŠKY 2100 MM včetně silikagelových kazet viz. výkresová dokumentace ozn. VE2 popis a technické informace viz. příloha Dokumentace pro provedení interieru část D - Dokumentace interiérových prvků D.1 - Vitřiny					
18	K	VE3	DEPOZITÁRNÍ VITRÍNA CELOSKLENĚNÁ 1500 X 4500 MM, VÝŠKY 2100 MM, SOKL 100 MM včetně silikagelových kazet viz. výkresová dokumentace	kus	1,000	391 820,00	391 820,00	R-pol
	PP		DEPOZITÁRNÍ VITRÍNA CELOSKLENĚNÁ 1500 X 4500 MM, VÝŠKY 2100 MM, SOKL 100 MM včetně silikagelových kazet viz. výkresová dokumentace ozn. VE3 popis a technické informace viz. příloha Dokumentace pro provedení interieru část D - Dokumentace interiérových prvků D.1 - Vitřiny					
19	K	VE4	POCHOZÍ VITRÍNA 1000 X 1500 MM, VÝŠKY 1100 MM S 5 INTEGROVANÝMI DEPOZITÁRNÍMI ZÁSUVKAMI	kus	2,000	209 220,00	418 440,00	R-pol
	PP		POCHOZÍ VITRÍNA 1000 X 1500 MM, VÝŠKY 1100 MM S 5 INTEGROVANÝMI DEPOZITÁRNÍMI ZÁSUVKAMI ozn. VE4 popis a technické informace viz. příloha Dokumentace pro provedení interieru část D - Dokumentace interiérových prvků D.1 - Vitřiny					
20	K	VF1a	VITRÍNA CELOSKLENĚNÁ 500 x 1570 MM, VÝŠKA 835 MM	kus	1,000	71 500,00	71 500,00	R-pol
	PP		VITRÍNA CELOSKLENĚNÁ 500 x 1570 MM, VÝŠKA 835 MM ozn. VF1a popis a technické informace viz. příloha Dokumentace pro provedení interieru část D - Dokumentace interiérových prvků D.1 - Vitřiny					
21	K	VF1b	VITRÍNA CELOSKLENĚNÁ 500 x 1570 MM, VÝŠKA 1165 MM	kus	1,000	89 320,00	89 320,00	R-pol
	PP		VITRÍNA CELOSKLENĚNÁ 500 x 1570 MM, VÝŠKA 1165 MM ozn. VF1b popis a technické informace viz. příloha Dokumentace pro provedení interieru část D - Dokumentace interiérových prvků D.1 - Vitřiny					
22	K	VF1c	VITRÍNA CELOSKLENĚNÁ 500 x 1570 MM, VÝŠKA 1500 MM	kus	1,000	112 750,00	112 750,00	R-pol
	PP		VITRÍNA CELOSKLENĚNÁ 500 x 1570 MM, VÝŠKA 1500 MM ozn. VF1c popis a technické informace viz. příloha Dokumentace pro provedení interieru část D - Dokumentace interiérových prvků D.1 - Vitřiny					
23	K	VF1d	VITRÍNA CELOSKLENĚNÁ 500 x 1570 MM, VÝŠKA 1835 MM	kus	1,000	139 700,00	139 700,00	R-pol
	PP		VITRÍNA CELOSKLENĚNÁ 500 x 1570 MM, VÝŠKA 1835 MM ozn. VF1d popis a technické informace viz. příloha Dokumentace pro provedení interieru část D - Dokumentace interiérových prvků D.1 - Vitřiny					
24	K	VF1e	VITRÍNA CELOSKLENĚNÁ 500 x 1570 MM, VÝŠKA 2170 MM	kus	1,000	174 020,00	174 020,00	R-pol
	PP		VITRÍNA CELOSKLENĚNÁ 500 x 1570 MM, VÝŠKA 2170 MM ozn. VF1e popis a technické informace viz. příloha Dokumentace pro provedení interieru část D - Dokumentace interiérových prvků D.1 - Vitřiny					
25	K	VF2	VITRÍNA CELOSKLENĚNÁ 1840 x 740 MM, VÝŠKA 2240 MM	kus	1,000	108 240,00	108 240,00	
	PP		VITRÍNA CELOSKLENĚNÁ 1840 x 740 MM, VÝŠKA 2240 MM ozn. VF2 popis a technické informace viz. příloha Dokumentace pro provedení interieru část D - Dokumentace interiérových prvků D.1 - Vitřiny					
26	K	VF3	VITRÍNA CELOSKLENĚNÁ 890 x 600 MM, VÝŠKA 2240 MM	kus	1,000	71 500,00	71 500,00	
	PP		VITRÍNA CELOSKLENĚNÁ 890 x 600 MM, VÝŠKA 2240 MM ozn. VF3 popis a technické informace viz. příloha Dokumentace pro provedení interieru část D - Dokumentace interiérových prvků D.1 - Vitřiny					
27	K	VF4	VITRÍNA CELOSKLENĚNÁ 3465 x 600 MM, VÝŠKA 2240 MM	kus	1,000	212 850,00	212 850,00	R-pol
	PP		VITRÍNA CELOSKLENĚNÁ 3465 x 600 MM, VÝŠKA 2240 MM ozn. VF4 popis a technické informace viz. příloha Dokumentace pro provedení interieru část D - Dokumentace interiérových prvků D.1 - Vitřiny					
28	K	VF5	VITRÍNA CELOSKLENĚNÁ 730 x 870 MM, VÝŠKA 2240 MM	kus	1,000	70 950,00	70 950,00	R-pol
	PP		VITRÍNA CELOSKLENĚNÁ 730 x 870 MM, VÝŠKA 2240 MM ozn. VF5 popis a technické informace viz. příloha Dokumentace pro provedení interieru část D - Dokumentace interiérových prvků D.1 - Vitřiny					
29	K	VF6	VITRÍNA CELOSKLENĚNÁ 5165 x 620 MM, VÝŠKA 2240 MM	kus	1,000	319 220,00	319 220,00	R-pol
	PP		VITRÍNA CELOSKLENĚNÁ 5165 x 620 MM, VÝŠKA 2240 MM ozn. VF6 popis a technické informace viz. příloha Dokumentace pro provedení interieru část D - Dokumentace interiérových prvků D.1 - Vitřiny					
30	K	VF7	KOMPLET 6-TI VITŘÍN CELOSKLENĚNÝCH 750 x 1500 MM, VÝŠKA 2240 MM	soubor	1,000	1 044 120,00	1 044 120,00	R-pol
	PP		KOMPLET 6-TI VITŘÍN CELOSKLENĚNÝCH 750 x 1500 MM, VÝŠKA 2240 MM ozn. VF7 popis a technické informace viz. příloha Dokumentace pro provedení interieru část D - Dokumentace interiérových prvků D.1 - Vitřiny					
31	K	VP1	ATYPICKÁ PULTOVÁ VITRÍNA 500 x 2200 MM, VÝŠKA 1000 MM	kus	1,000	157 520,00	157 520,00	R-pol

PČ	Typ	Kód	Popis	MJ	Množství	J.cena [CZK]	Cena celkem [CZK]	Cenová soustava
	PP		ATYPICKÁ PULTOVÁ VITRÍNA 500 x 2200 MM, VÝŠKA 1000 MM ozn. VP1 popis a technické informace viz. příloha Dokumentace pro provedení interieru část D - Dokumentace interiérových prvků D.1 - Vitríny					
32	K	VP2	PULTOVÁ VITRÍNA 11250X500 MM, VÝŠKA 1000 MM	kus	1,000	363 550,00	363 550,00	R-pol
	PP		PULTOVÁ VITRÍNA 11250X500 MM, VÝŠKA 1000 MM ozn. VP2 popis a technické informace viz. příloha Dokumentace pro provedení interieru část D - Dokumentace interiérových prvků D.1 - Vitríny					
33	K	VP3	PULTOVÁ VITRÍNA 1700 X 1250 MM, VÝŠKA 1000 MM	kus	3,000	104 720,00	314 160,00	R-pol
	PP		PULTOVÁ VITRÍNA 1700 X 1250 MM, VÝŠKA 1000 MM ozn. VP3 popis a technické informace viz. příloha Dokumentace pro provedení interieru část D - Dokumentace interiérových prvků D.1 - Vitríny					
34	K	VP5	PULTOVÁ VITRÍNA TVARU U DO VESTAVBY	kus	1,000	511 720,00	511 720,00	R-pol
	PP		PULTOVÁ VITRÍNA TVARU U DO VESTAVBY ozn. VP5 popis a technické informace viz. příloha Dokumentace pro provedení interieru část D - Dokumentace interiérových prvků D.1 - Vitríny					
35	K	VP6	PULTOVÁ VITRÍNA 5420 x 500 MM, VÝŠKA 1000 MM	kus	1,000	273 020,00	273 020,00	
	PP		PULTOVÁ VITRÍNA 5420 x 500 MM, VÝŠKA 1000 MM ozn. VP6 popis a technické informace viz. příloha Dokumentace pro provedení interieru část D - Dokumentace interiérových prvků D.1 - Vitríny					
36	K	VP7	PULTOVÁ VITRÍNA 2350 x 750 MM, VÝŠKA 1000 MM	kus	1,000	108 250,00	108 250,00	R-pol
	PP		PULTOVÁ VITRÍNA 2350 x 750 MM, VÝŠKA 1000 MM ozn. VP7 popis a technické informace viz. příloha Dokumentace pro provedení interieru část D - Dokumentace interiérových prvků D.1 - Vitríny					
37	K	VP8	PULTOVÁ VITRÍNA 1500 x 750 MM, VÝŠKA 1000 MM	kus	2,000	149 600,00	299 200,00	
	PP		PULTOVÁ VITRÍNA 1500 x 750 MM, VÝŠKA 1000 MM ozn. VP8 popis a technické informace viz. příloha Dokumentace pro provedení interieru část D - Dokumentace interiérových prvků D.1 - Vitríny					
38	K	VP9	PULTOVÁ VITRÍNA 750 X 3750 MM, VÝŠKA 1000 MM	kus	1,000	361 020,00	361 020,00	R-pol
	PP		PULTOVÁ VITRÍNA 750 X 3750 MM, VÝŠKA 1000 MM ozn. VP9 popis a technické informace viz. příloha Dokumentace pro provedení interieru část D - Dokumentace interiérových prvků D.1 - Vitríny					
39	K	VO1	VITRÍNA 1700X500X2100 MM - OCHRANNÉ ZASKLENÍ	kus	1,000	71 720,00	71 720,00	
	PP		VITRÍNA 1700X500X2100 MM - OCHRANNÉ ZASKLENÍ ozn. VO1 popis a technické informace viz. příloha Dokumentace pro provedení interieru část D - Dokumentace interiérových prvků D.1 - Vitríny					
40	K	VH1	VITRÍNY CELOSKLENĚNÉ KOMPLET 7200x400 mm, VÝŠKA 900 (3200 MM)	kus	1,000	447 150,00	447 150,00	
	PP		VITRÍNY CELOSKLENĚNÉ KOMPLET 7200x400 mm, VÝŠKA 900 (3200 MM) ozn. VH1 popis a technické informace viz. příloha Dokumentace pro provedení interieru část D - Dokumentace interiérových prvků D.1 - Vitríny					
41	K	VH2	VITRÍNY CELOSKLENĚNÉ KOMPLET 7200x400 mm, VÝŠKA 900 (2850 MM)	kus	1,000	424 820,00	424 820,00	
	PP		VITRÍNY CELOSKLENĚNÉ KOMPLET 7200x400 mm, VÝŠKA 900 (2850 MM) ozn. VH2 popis a technické informace viz. příloha Dokumentace pro provedení interieru část D - Dokumentace interiérových prvků D.1 - Vitríny					
42	K	Os-VA1a	osvětlení vitríny dle projektové dokumentace, LED, regulovatelné (stropní bodové)	sada	27,000	7 150,00	193 050,00	
	PP		osvětlení vitríny dle projektové dokumentace, LED, regulovatelné (stropní bodové) popis a technické informace viz. příloha Dokumentace pro provedení interieru část D - Dokumentace interiérových prvků D.1 - Vitríny - KNIHA SVÍTIDEL					
43	K	Os-VA1b	osvětlení vitríny dle projektové dokumentace, LED, regulovatelné (stropní bodové + vertikální)	sada	12,000	17 710,00	212 520,00	
	PP		osvětlení vitríny dle projektové dokumentace, LED, regulovatelné (stropní bodové + vertikální) popis a technické informace viz. příloha Dokumentace pro provedení interieru část D - Dokumentace interiérových prvků D.1 - Vitríny - KNIHA SVÍTIDEL					
44	K	Os-VA2	osvětlení vitríny dle projektové dokumentace, LED, regulovatelné (stropní bodové)	sada	2,000	16 500,00	33 000,00	
	PP		osvětlení vitríny dle projektové dokumentace, LED, regulovatelné (stropní bodové) popis a technické informace viz. příloha Dokumentace pro provedení interieru část D - Dokumentace interiérových prvků D.1 - Vitríny - KNIHA SVÍTIDEL					
45	K	Os-VA3	osvětlení vitríny dle projektové dokumentace, LED, regulovatelné (stropní bodové)	sada	3,000	28 600,00	85 800,00	
	PP		osvětlení vitríny dle projektové dokumentace, LED, regulovatelné (stropní bodové) popis a technické informace viz. příloha Dokumentace pro provedení interieru část D - Dokumentace interiérových prvků D.1 - Vitríny - KNIHA SVÍTIDEL					
46	K	Os-VB1	osvětlení vitríny dle projektové dokumentace, LED, regulovatelné (stropní lineární)	sada	1,000	19 800,00	19 800,00	
	PP		osvětlení vitríny dle projektové dokumentace, LED, regulovatelné (stropní lineární) popis a technické informace viz. příloha Dokumentace pro provedení interieru část D - Dokumentace interiérových prvků D.1 - Vitríny - KNIHA SVÍTIDEL					
47	K	Os-VB2	osvětlení vitríny dle projektové dokumentace, LED, regulovatelné (stropní bodové)	sada	1,000	25 300,00	25 300,00	
	PP		osvětlení vitríny dle projektové dokumentace, LED, regulovatelné (stropní bodové) popis a technické informace viz. příloha Dokumentace pro provedení interieru část D - Dokumentace interiérových prvků D.1 - Vitríny - KNIHA SVÍTIDEL					
48	K	Os-VB3	osvětlení vitríny dle projektové dokumentace, LED, regulovatelné (stropní bodové)	sada	1,000	17 600,00	17 600,00	
	PP		osvětlení vitríny dle projektové dokumentace, LED, regulovatelné (stropní bodové) popis a technické informace viz. příloha Dokumentace pro provedení interieru část D - Dokumentace interiérových prvků D.1 - Vitríny - KNIHA SVÍTIDEL					
49	K	Os-VC1a	osvětlení vitríny dle projektové dokumentace, LED, regulovatelné (stropní bodové)	sada	9,000	10 780,00	97 020,00	
	PP		osvětlení vitríny dle projektové dokumentace, LED, regulovatelné (stropní bodové) popis a technické informace viz. příloha Dokumentace pro provedení interieru část D - Dokumentace interiérových prvků D.1 - Vitríny - KNIHA SVÍTIDEL					
50	K	Os-VC1b	osvětlení vitríny dle projektové dokumentace, LED, regulovatelné (stropní bodové + vertikální)	sada	6,000	9 460,00	56 760,00	

PČ	Typ	Kód	Popis	MJ	Množství	J.cena [CZK]	Cena celkem [CZK]	Cenová soustava
	PP		osvětlení vitriny dle projektové dokumentace, LED, regulovatelné (stropní bodové + vertikální) popis a technické informace viz. příloha Dokumentace pro provedení interieru část D - Dokumentace interiérových prvků D.1 - Vitriny - KNIHA SVÍTIDEL					
51	K	Os-VC2	osvětlení vitriny dle projektové dokumentace, LED, regulovatelné (stropní bodové)	sada	4,000	13 750,00	55 000,00	
	PP		osvětlení vitriny dle projektové dokumentace, LED, regulovatelné (stropní bodové) popis a technické informace viz. příloha Dokumentace pro provedení interieru část D - Dokumentace interiérových prvků D.1 - Vitriny - KNIHA SVÍTIDEL					
52	K	Os-VC3	osvětlení vitriny dle projektové dokumentace, LED, regulovatelné (stropní bodové)	sada	1,000	26 950,00	26 950,00	
	PP		osvětlení vitriny dle projektové dokumentace, LED, regulovatelné (stropní bodové) popis a technické informace viz. příloha Dokumentace pro provedení interieru část D - Dokumentace interiérových prvků D.1 - Vitriny - KNIHA SVÍTIDEL					
53	K	Os-VC4	osvětlení vitriny dle projektové dokumentace, LED, regulovatelné (stropní lineární)	sada	1,000	8 800,00	8 800,00	
	PP		osvětlení vitriny dle projektové dokumentace, LED, regulovatelné (stropní lineární) popis a technické informace viz. příloha Dokumentace pro provedení interieru část D - Dokumentace interiérových prvků D.1 - Vitriny - KNIHA SVÍTIDEL					
54	K	Os-VC5	osvětlení vitriny dle projektové dokumentace, LED, regulovatelné (stropní lineární)	sada	1,000	7 150,00	7 150,00	
	PP		osvětlení vitriny dle projektové dokumentace, LED, regulovatelné (stropní lineární) popis a technické informace viz. příloha Dokumentace pro provedení interieru část D - Dokumentace interiérových prvků D.1 - Vitriny - KNIHA SVÍTIDEL					
55	K	Os-VC6	osvětlení vitriny dle projektové dokumentace, LED, regulovatelné Dali (stropní lineární + vertikální lineární + celkové)	sada	2,000	42 240,00	84 480,00	
	PP		osvětlení vitriny dle projektové dokumentace, LED, regulovatelné Dali (stropní lineární + vertikální lineární + celkové) popis a technické informace viz. příloha Dokumentace pro provedení interieru část D - Dokumentace interiérových prvků D.1 - Vitriny - KNIHA SVÍTIDEL					
56	K	Os-VE1	osvětlení vitriny dle projektové dokumentace, LED, regulovatelné (stropní bodové + zásuvky + dno)	sada	2,000	73 700,00	147 400,00	
	PP		osvětlení vitriny dle projektové dokumentace, LED, regulovatelné (stropní bodové + zásuvky + dno) popis a technické informace viz. příloha Dokumentace pro provedení interieru část D - Dokumentace interiérových prvků D.1 - Vitriny - KNIHA SVÍTIDEL					
57	K	Os-VE2	osvětlení vitriny dle projektové dokumentace, LED, regulovatelné (stropní bodové + zásuvky + dno)	sada	1,000	82 720,00	82 720,00	
	PP		osvětlení vitriny dle projektové dokumentace, LED, regulovatelné (stropní bodové + zásuvky + dno) popis a technické informace viz. příloha Dokumentace pro provedení interieru část D - Dokumentace interiérových prvků D.1 - Vitriny - KNIHA SVÍTIDEL					
58	K	Os-VE3	osvětlení vitriny dle projektové dokumentace, LED, regulovatelné (stropní bodové + dno)	sada	1,000	86 350,00	86 350,00	
	PP		osvětlení vitriny dle projektové dokumentace, LED, regulovatelné (stropní bodové + dno) popis a technické informace viz. příloha Dokumentace pro provedení interieru část D - Dokumentace interiérových prvků D.1 - Vitriny - KNIHA SVÍTIDEL					
59	K	Os-VE4	osvětlení vitriny dle projektové dokumentace, LED, regulovatelné (zásuvky + dno)	sada	2,000	17 820,00	35 640,00	
	PP		osvětlení vitriny dle projektové dokumentace, LED, regulovatelné (zásuvky + dno) popis a technické informace viz. příloha Dokumentace pro provedení interieru část D - Dokumentace interiérových prvků D.1 - Vitriny - KNIHA SVÍTIDEL					
60	K	Os-VP1	osvětlení vitriny dle projektové dokumentace, LED, regulovatelné (jednostranné lineární + zásuvky)	sada	1,000	19 800,00	19 800,00	
	PP		osvětlení vitriny dle projektové dokumentace, LED, regulovatelné (jednostranné lineární + zásuvky) popis a technické informace viz. příloha Dokumentace pro provedení interieru část D - Dokumentace interiérových prvků D.1 - Vitriny - KNIHA SVÍTIDEL					
61	K	Os-VP2	osvětlení vitriny dle projektové dokumentace, LED, regulovatelné (jednostranné lineární)	sada	1,000	24 750,00	24 750,00	
	PP		osvětlení vitriny dle projektové dokumentace, LED, regulovatelné (jednostranné lineární) popis a technické informace viz. příloha Dokumentace pro provedení interieru část D - Dokumentace interiérových prvků D.1 - Vitriny - KNIHA SVÍTIDEL					
62	K	Os-VP3	osvětlení vitriny dle projektové dokumentace, LED, regulovatelné (oboustranné lineární)	sada	3,000	18 150,00	54 450,00	
	PP		osvětlení vitriny dle projektové dokumentace, LED, regulovatelné (oboustranné lineární) popis a technické informace viz. příloha Dokumentace pro provedení interieru část D - Dokumentace interiérových prvků D.1 - Vitriny - KNIHA SVÍTIDEL					
63	K	Os-VP5	osvětlení vitriny dle projektové dokumentace, LED, regulovatelné Dali (jednostranné lineární)	sada	1,000	35 200,00	35 200,00	
	PP		osvětlení vitriny dle projektové dokumentace, LED, regulovatelné Dali (jednostranné lineární) popis a technické informace viz. příloha Dokumentace pro provedení interieru část D - Dokumentace interiérových prvků D.1 - Vitriny - KNIHA SVÍTIDEL					
64	K	Os-VP6	osvětlení vitriny dle projektové dokumentace, LED, regulovatelné (jednostranné lineární + zásuvky)	sada	1,000	29 480,00	29 480,00	
	PP		osvětlení vitriny dle projektové dokumentace, LED, regulovatelné (jednostranné lineární + zásuvky) popis a technické informace viz. příloha Dokumentace pro provedení interieru část D - Dokumentace interiérových prvků D.1 - Vitriny - KNIHA SVÍTIDEL					
65	K	Os-VP7	osvětlení vitriny dle projektové dokumentace, LED, regulovatelné (jednostranné lineární)	sada	3,000	17 820,00	53 460,00	
	PP		osvětlení vitriny dle projektové dokumentace, LED, regulovatelné (jednostranné lineární) popis a technické informace viz. příloha Dokumentace pro provedení interieru část D - Dokumentace interiérových prvků D.1 - Vitriny - KNIHA SVÍTIDEL					
66	K	Os-VP8	osvětlení vitriny dle projektové dokumentace, LED, regulovatelné (oboustranné lineární + zásuvky)	sada	2,000	24 750,00	49 500,00	
	PP		osvětlení vitriny dle projektové dokumentace, LED, regulovatelné (oboustranné lineární + zásuvky) popis a technické informace viz. příloha Dokumentace pro provedení interieru část D - Dokumentace interiérových prvků D.1 - Vitriny - KNIHA SVÍTIDEL					
67	K	Os-VP9	osvětlení vitriny dle projektové dokumentace, LED, regulovatelné (jednostranné lineární + zásuvky)	sada	1,000	52 800,00	52 800,00	
	PP		osvětlení vitriny dle projektové dokumentace, LED, regulovatelné (jednostranné lineární + zásuvky) popis a technické informace viz. příloha Dokumentace pro provedení interieru část D - Dokumentace interiérových prvků D.1 - Vitriny - KNIHA SVÍTIDEL					
68	K	Os-VF1	osvětlení vitriny dle projektové dokumentace, LED, regulovatelné (stropní lineární + dno)	sada	1,000	24 200,00	24 200,00	
	PP		osvětlení vitriny dle projektové dokumentace, LED, regulovatelné (stropní lineární + dno) popis a technické informace viz. příloha Dokumentace pro provedení interieru část D - Dokumentace interiérových prvků D.1 - Vitriny - KNIHA SVÍTIDEL					
69	K	Os-VF2	osvětlení vitriny dle projektové dokumentace, LED, regulovatelné (stropní bodové)	sada	1,000	14 850,00	14 850,00	
	PP		osvětlení vitriny dle projektové dokumentace, LED, regulovatelné (stropní bodové) popis a technické informace viz. příloha Dokumentace pro provedení interieru část D - Dokumentace interiérových prvků D.1 - Vitriny - KNIHA SVÍTIDEL					
70	K	Os-VF3	osvětlení vitriny dle projektové dokumentace, LED, regulovatelné (stropní bodové)	sada	1,000	9 350,00	9 350,00	

PČ	Typ	Kód	Popis	MJ	Množství	J.cena [CZK]	Cena celkem [CZK]	Cenová soustava
PP			osvětlení vitríny dle projektové dokumentace, LED, regulovatelné (stropní bodové) popis a technické informace viz. příloha Dokumentace pro provedení interieru část D - Dokumentace interiérových prvků D.1 - Vitríny - KNIHA SVÍTIDEL					
71	K	Os-VF4	osvětlení vitríny dle projektové dokumentace, LED, regulovatelné (stropní bodové)	sada	1,000	28 600,00	28 600,00	
PP			osvětlení vitríny dle projektové dokumentace, LED, regulovatelné (stropní bodové) popis a technické informace viz. příloha Dokumentace pro provedení interieru část D - Dokumentace interiérových prvků D.1 - Vitríny - KNIHA SVÍTIDEL					
72	K	Os-VF5	osvětlení vitríny dle projektové dokumentace, LED, regulovatelné (stropní bodové)	sada	1,000	7 150,00	7 150,00	
PP			osvětlení vitríny dle projektové dokumentace, LED, regulovatelné (stropní bodové) popis a technické informace viz. příloha Dokumentace pro provedení interieru část D - Dokumentace interiérových prvků D.1 - Vitríny - KNIHA SVÍTIDEL					
73	K	Os-VF6	osvětlení vitríny dle projektové dokumentace, LED, regulovatelné (stropní bodové)	sada	1,000	35 200,00	35 200,00	
PP			osvětlení vitríny dle projektové dokumentace, LED, regulovatelné (stropní bodové) popis a technické informace viz. příloha Dokumentace pro provedení interieru část D - Dokumentace interiérových prvků D.1 - Vitríny - KNIHA SVÍTIDEL					
74	K	Os-VF7	osvětlení vitríny dle projektové dokumentace, LED, regulovatelné (stropní bodové)	sada	6,000	7 920,00	47 520,00	
PP			osvětlení vitríny dle projektové dokumentace, LED, regulovatelné (stropní bodové) popis a technické informace viz. příloha Dokumentace pro provedení interieru část D - Dokumentace interiérových prvků D.1 - Vitríny - KNIHA SVÍTIDEL					
75	K	Os-VD1	osvětlení vitríny dle projektové dokumentace, LED, regulovatelné Dali (stropní bodové + dno + celkové + nouzové)	sada	1,000	13 200,00	13 200,00	
PP			osvětlení vitríny dle projektové dokumentace, LED, regulovatelné Dali (stropní bodové + dno + celkové + nouzové) popis a technické informace viz. příloha Dokumentace pro provedení interieru část D - Dokumentace interiérových prvků D.1 - Vitríny - KNIHA SVÍTIDEL					
76	K	Os-VD2	osvětlení vitríny dle projektové dokumentace, LED, regulovatelné Dali (stropní bodové + dno + celkové + nouzové)	sada	1,000	16 500,00	16 500,00	
PP			osvětlení vitríny dle projektové dokumentace, LED, regulovatelné Dali (stropní bodové + dno + celkové + nouzové) popis a technické informace viz. příloha Dokumentace pro provedení interieru část D - Dokumentace interiérových prvků D.1 - Vitríny - KNIHA SVÍTIDEL					
77	K	Os-VD3	osvětlení vitríny dle projektové dokumentace, LED, regulovatelné Dali (stropní bodové + dno + celkové + nouzové)	sada	1,000	27 500,00	27 500,00	
PP			osvětlení vitríny dle projektové dokumentace, LED, regulovatelné Dali (stropní bodové + dno + celkové + nouzové) popis a technické informace viz. příloha Dokumentace pro provedení interieru část D - Dokumentace interiérových prvků D.1 - Vitríny - KNIHA SVÍTIDEL					
78	K	Os-VH1	osvětlení vitríny dle projektové dokumentace	sada	1,000	24 200,00	24 200,00	
PP			osvětlení vitríny dle projektové dokumentace, popis a technické informace viz. příloha Dokumentace pro provedení interieru část D - Dokumentace interiérových prvků D.1 - Vitríny - KNIHA SVÍTIDEL					
79	K	Os-VH2	osvětlení vitríny dle projektové dokumentace	sada	1,000	24 200,00	24 200,00	
PP			osvětlení vitríny dle projektové dokumentace, popis a technické informace viz. příloha Dokumentace pro provedení interieru část D - Dokumentace interiérových prvků D.1 - Vitríny - KNIHA SVÍTIDEL					
80	K	Os-VG	osvětlení vitrín dle projektové dokumentace, LED, regulovatelné Dali (stropní bodové + dno + celkové + nouzové)	sada	1,000	350 000,00	350 000,00	
PP			osvětlení vitríny dle projektové dokumentace, popis a technické informace viz. příloha Dokumentace pro provedení interieru část D - Dokumentace interiérových prvků D.1 - Vitríny - KNIHA SVÍTIDEL					
<b>D oddíl S SOKLY - S</b>							<b>1 049 264,00</b>	
81	K	SA1	SOKL POD EXPONÁT, 750X750X300MM	ks	15,000	7 480,00	112 200,00	R-pol
PP			SOKL POD EXPONÁT, 750X750X300MM, ozn. SA1 popis a technické informace viz. příloha Dokumentace pro provedení interieru část D - Dokumentace interiérových prvků D.2-S - Sokly					
82	K	SA2	SOKL POD EXPONÁT, 750X750X900MM	ks	12,000	10 560,00	126 720,00	R-pol
PP			SOKL POD EXPONÁT, 750X750X900MM, ozn. SA2 popis a technické informace viz. příloha Dokumentace pro provedení interieru část D - Dokumentace interiérových prvků D.2-S - Sokly					
83	K	SB1	SOKL POD EXPONÁT, 750X1500X150MM	ks	3,000	7 810,00	23 430,00	R-pol
PP			SOKL POD EXPONÁT, 750X1500X150MM, ozn. SB1 popis a technické informace viz. příloha Dokumentace pro provedení interieru část D - Dokumentace interiérových prvků D.2-S - Sokly					
84	K	SB2	SOKL POD EXPONÁT, 750X1500X300MM	ks	2,000	13 475,00	26 950,00	R-pol
PP			SOKL POD EXPONÁT, 750X1500X300MM, ozn. SB2 popis a technické informace viz. příloha Dokumentace pro provedení interieru část D - Dokumentace interiérových prvků D.2-S - Sokly					
85	K	SC1	SOKL POD EXPONÁT, 750X2000X150MM	ks	3,000	10 175,00	30 525,00	R-pol
PP			SOKL POD EXPONÁT, 750X2000X150MM, ozn. SC1 popis a technické informace viz. příloha Dokumentace pro provedení interieru část D - Dokumentace interiérových prvků D.2-S - Sokly					
86	K	SC2	SOKL POD EXPONÁT, 750X2000X150MM + DÉLICÍ STĚNA MEZI SOKLY, 2000X100X2500MM	ks	3,000	28 600,00	85 800,00	R-pol
PP			SOKL POD EXPONÁT, 750X2000X150MM + DÉLICÍ STĚNA MEZI SOKLY, 2000X100X2500MM, ozn. SC2 popis a technické informace viz. příloha Dokumentace pro provedení interieru část D - Dokumentace interiérových prvků D.2-S - Sokly					
87	K	SD	SOKL POD EXPONÁT, 250X1230X150MM	ks	1,000	3 870,00	3 870,00	R-pol
PP			SOKL POD EXPONÁT, 250X1230X150MM, ozn. SD popis a technické informace viz. příloha Dokumentace pro provedení interieru část D - Dokumentace interiérových prvků D.2-S - Sokly					
88	K	SE	SOKL POD EXPONÁT, 900X3500X150MM	ks	2,000	15 510,00	31 020,00	R-pol
PP			SOKL POD EXPONÁT, 900X3500X150MM, ozn. SE popis a technické informace viz. příloha Dokumentace pro provedení interieru část D - Dokumentace interiérových prvků D.2-S - Sokly					
89	K	SF1	SOKL POD EXPONÁT, 1750X3750X150MM + DÉLICÍ STĚNA MEZI SOKLY, 3750X100X2500MM	ks	1,000	71 720,00	71 720,00	R-pol

PČ	Typ	Kód	Popis	MJ	Množství	J.cena [CZK]	Cena celkem [CZK]	Cenová soustava
	PP		SOKL POD EXPONÁT, 1750X3750X150MM + DÉLICÍ STĚNA MEZI SOKLY, 3750X100X2500MM ozn. SF1 popis a technické informace viz. příloha Dokumentace pro provedení interieru část D - Dokumentace interiérových prvků D.2-S - Sokly					
90	K	SF2	SOKL POD EXPONÁT, 1450x750x100MM	ks	1,000	7 535,00	7 535,00	R-pol
	PP		SOKL POD EXPONÁT, 1450x750x100MM ozn. SF2 popis a technické informace viz. příloha Dokumentace pro provedení interieru část D - Dokumentace interiérových prvků D.2-S - Sokly					
91	K	SF3	SOKL POD EXPONÁT, 1450x750x200MM	ks	1,000	8 035,00	8 035,00	
	PP		SOKL POD EXPONÁT, 1450x750x200MM ozn. SF3 popis a technické informace viz. příloha Dokumentace pro provedení interieru část D - Dokumentace interiérových prvků D.2-S - Sokly					
92	K	SG	SOKL POD EXPONÁT, 1200X1500X150MM	ks	2,000	12 495,00	24 990,00	R-pol
	PP		SOKL POD EXPONÁT, 1200X1500X150MM ozn. SG popis a technické informace viz. příloha Dokumentace pro provedení interieru část D - Dokumentace interiérových prvků D.2-S - Sokly					
93	K	SH1	PENTAGON POD RELIÉF, VÝŠKA 800 MM	ks	1,000	26 290,00	26 290,00	
	PP		PENTAGON POD RELIÉF, VÝŠKA 800 MM ozn. SH1 popis a technické informace viz. příloha Dokumentace pro provedení interieru část D - Dokumentace interiérových prvků D.2-S - Sokly					
94	K	SH2	PENTAGON POD SOCHU ANDĚLA, VÝŠKA 300 MM	ks	1,000	15 950,00	15 950,00	
	PP		PENTAGON POD SOCHU ANDĚLA, VÝŠKA 300 MM ozn. SH2 popis a technické informace viz. příloha Dokumentace pro provedení interieru část D - Dokumentace interiérových prvků D.2-S - Sokly					
95	K	SH3	PENTAGON POD KŘÍŽE, VÝŠKA 150 MM	ks	2,000	12 540,00	25 080,00	
	PP		PENTAGON POD KŘÍŽE, VÝŠKA 150 MM ozn. SH3 popis a technické informace viz. příloha Dokumentace pro provedení interieru část D - Dokumentace interiérových prvků D.2-S - Sokly					
96	K	SI	SOKL DO VITRINY 1400x350x1000	ks	1,000	18 590,00	18 590,00	
	PP		SOKL DO VITRINY 1400x350x1000 ozn. SI popis a technické informace viz. příloha Dokumentace pro provedení interieru část D - Dokumentace interiérových prvků D.2-S - Sokly					
97	K	SJ1	SOKL POD EXPONÁT, 1000X750X800MM	ks	7,000	14 080,00	98 560,00	R-pol
	PP		SOKL POD EXPONÁT, 1000X750X800MM ozn. SJ1 popis a technické informace viz. příloha Dokumentace pro provedení interieru část D - Dokumentace interiérových prvků D.2-S - Sokly					
98	K	SJ2	SOKL POD EXPONÁT, 650X750X800MM	ks	1,000	10 560,00	10 560,00	R-pol
	PP		SOKL POD EXPONÁT, 650X750X800MM ozn. SJ2 popis a technické informace viz. příloha Dokumentace pro provedení interieru část D - Dokumentace interiérových prvků D.2-S - Sokly					
99	K	SK	SOKL POD EXPONÁT, 300X1000X900MM	ks	1,000	5 630,00	5 630,00	R-pol
	PP		SOKL POD EXPONÁT, 300X1000X900MM ozn. SK popis a technické informace viz. příloha Dokumentace pro provedení interieru část D - Dokumentace interiérových prvků D.2-S - Sokly					
100	K	SL	SOKL POD OBRAZ	ks	1,000	12 980,00	12 980,00	R-pol
	PP		SOKL POD OBRAZ ozn. SL popis a technické informace viz. příloha Dokumentace pro provedení interieru část D - Dokumentace interiérových prvků D.2-S - Sokly					
101	K	SM1	SESTAVA VERTIKÁLNÍHO A HORIZONTÁLNÍHO SOKLU 1750x800x150 + 1750x100x2750	ks	1,000	26 950,00	26 950,00	R-pol
	PP		SESTAVA VERTIKÁLNÍHO A HORIZONTÁLNÍHO SOKLU 1750x800x150 + 1750x100x2750 ozn. SM1 popis a technické informace viz. příloha Dokumentace pro provedení interieru část D - Dokumentace interiérových prvků D.2-S - Sokly					
102	K	SM2	SESTAVA VERTIKÁLNÍHO A HORIZONTÁLNÍHO SOKLU 1750x800x150 + 1750x100x2750	ks	1,000	26 950,00	26 950,00	R-pol
	PP		SESTAVA VERTIKÁLNÍHO A HORIZONTÁLNÍHO SOKLU 1750x800x150 + 1750x100x2750 ozn. SM2 popis a technické informace viz. příloha Dokumentace pro provedení interieru část D - Dokumentace interiérových prvků D.2-S - Sokly					
103	K	SN	SOKL POD EXPONÁT, 800X2500X150MM	ks	1,000	42 460,00	42 460,00	
	PP		SOKL POD EXPONÁT, 800X2500X150MM ozn. SN popis a technické informace viz. příloha Dokumentace pro provedení interieru část D - Dokumentace interiérových prvků D.2-S - Sokly					
104	K	SO	SOKL POD EXPONÁT, 400X600X100MM	ks	1,000	1 375,00	1 375,00	R-pol
	PP		SOKL POD EXPONÁT, 400X600X100MM ozn. SO popis a technické informace viz. příloha Dokumentace pro provedení interieru část D - Dokumentace interiérových prvků D.2-S - Sokly					
105	K	SP	SOKL POD EXPONÁT, 800X250X1000MM	ks	1,000	3 795,00	3 795,00	R-pol
	PP		SOKL POD EXPONÁT, 800X250X1000MM ozn. SP popis a technické informace viz. příloha Dokumentace pro provedení interieru část D - Dokumentace interiérových prvků D.2-S - Sokly					
106	K	SQ	SOKL POD EXPONÁT, 1000X2250X150	ks	2,000	12 870,00	25 740,00	
	PP		SOKL POD EXPONÁT, 1000X2250X150 ozn. SQ popis a technické informace viz. příloha Dokumentace pro provedení interieru část D - Dokumentace interiérových prvků D.2-S - Sokly					
107	K	SS1	SOKL POD EXPONÁT, 450X350X400MM	ks	2,000	2 180,00	4 360,00	R-pol
	PP		SOKL POD EXPONÁT, 450X350X400MM ozn. SS1 popis a technické informace viz. příloha Dokumentace pro provedení interieru část D - Dokumentace interiérových prvků D.2-S - Sokly					



PČ	Typ	Kód	Popis	MJ	Množství	J.cena [CZK]	Cena celkem [CZK]	Cenová soustava
108	K	SS2	SOKL POD EXPONÁT, 600X600X600MM	ks	3,000	1 915,00	5 745,00	R-pol
	PP		SOKL POD EXPONÁT, 600X600X600MM ozn. SS2 popis a technické informace viz. příloha Dokumentace pro provedení interieru část D - Dokumentace interiérových prvků D.2-S - Sokly					
109	K	SS3	SOKL POD EXPONÁT, 500X500X800MM	ks	6,000	1 960,00	11 760,00	
	PP		SOKL POD EXPONÁT, 500X500X800MM ozn. SS3 popis a technické informace viz. příloha Dokumentace pro provedení interieru část D - Dokumentace interiérových prvků D.2-S - Sokly					
110	K	ST	SOKL POD EXPONÁT, 900X400X150MM	ks	2,000	20 592,00	41 184,00	R-pol
	PP		SOKL POD EXPONÁT, 900X400X150MM ozn. ST popis a technické informace viz. příloha Dokumentace pro provedení interieru část D - Dokumentace interiérových prvků D.2-S - Sokly					
111	K	SU1	SOKL POD EXPONÁT, 900X1200X150MM	ks	1,000	6 270,00	6 270,00	
	PP		SOKL POD EXPONÁT, 900X1200X150MM ozn. SU1 popis a technické informace viz. příloha Dokumentace pro provedení interieru část D - Dokumentace interiérových prvků D.2-S - Sokly					
112	K	SU2	SOKL POD EXPONÁT, 600X1200X150MM	ks	1,000	4 180,00	4 180,00	
	PP		SOKL POD EXPONÁT, 600X1200X150MM ozn. SU2 popis a technické informace viz. příloha Dokumentace pro provedení interieru část D - Dokumentace interiérových prvků D.2-S - Sokly					
113	K	SV	SCHŮDKY K POCHOZÍ DEPOZITÁRNÍ VITRÍNĚ VE4 (VIZ PŘÍLOHA 1), 6x183/264	ks	2,000	32 780,00	65 560,00	R-pol
	PP		SCHŮDKY K POCHOZÍ DEPOZITÁRNÍ VITRÍNĚ VE4 (VIZ PŘÍLOHA 1), 6x183/264 ozn. SV popis a technické informace viz. příloha Dokumentace pro provedení interieru část D - Dokumentace interiérových prvků D.2-S - Sokly					
114	K	S	SPOJOVACÍ PRVKY	ks	30,000	550,00	16 500,00	R-pol
	PP		SPOJOVACÍ PRVKY ozn. S popis a technické informace viz. příloha Dokumentace pro provedení interieru část D - Dokumentace interiérových prvků D.2-S - Sokly					
D oddíl P			VÝSTAVNÍ PANELE - P				786 480,00	
115	K	P1	VÝSTAVNÍ PANELE 750 x 40 x 2500 mm bez přepážky včetně snímatelné fólie	kus	70,000	4 675,00	327 250,00	R-pol
	PP		VÝSTAVNÍ PANELE 750 x 40 x 2500 mm bez přepážky včetně snímatelné fólie ozn. P1 popis a technické informace viz. příloha Dokumentace pro provedení interieru část D - Dokumentace interiérových prvků D.3 - výstavní panely					
116	K	P2	VÝSTAVNÍ PANELE 1000 x 40 x 2500 mm bez přepážky včetně snímatelné fólie	kus	10,000	6 190,00	61 900,00	R-pol
	PP		VÝSTAVNÍ PANELE 1000 x 40 x 2500 mm bez přepážky včetně snímatelné fólie ozn. P2 popis a technické informace viz. příloha Dokumentace pro provedení interieru část D - Dokumentace interiérových prvků D.3 - výstavní panely					
117	K	P21	STĚNOVÝ MODUL 750 (740) X2480 mm včetně snímatelné fólie (z obou stran)	kus	18,000	4 600,00	82 800,00	
	PP		STĚNOVÝ MODUL 750 (740) X2480 mm včetně snímatelné fólie (z obou stran) ozn. P21 popis a technické informace viz. příloha Dokumentace pro provedení interieru část D - Dokumentace interiérových prvků D.3 - výstavní panely					
118	K	P22	STĚNOVÝ MODUL 750 (740) X1480 mm	kus	10,000	2 750,00	27 500,00	
	PP		STĚNOVÝ MODUL 750 (740) X1480 mm ozn. P22 popis a technické informace viz. příloha Dokumentace pro provedení interieru část D - Dokumentace interiérových prvků D.3 - výstavní panely					
119	K	P23	STĚNOVÝ MODUL 750 (740) X730 mm	kus	10,000	1 375,00	13 750,00	
	PP		STĚNOVÝ MODUL 750 (740) X730 mm ozn. P23 popis a technické informace viz. příloha Dokumentace pro provedení interieru část D - Dokumentace interiérových prvků D.3 - výstavní panely					
120	K	P24	AL. ÚHEL 40X40 MM	kus	12,000	35,00	420,00	
	PP		AL. ÚHEL 40X40 MM ozn. P24 popis a technické informace viz. příloha Dokumentace pro provedení interieru část D - Dokumentace interiérových prvků D.3 - výstavní panely					
121	K	P25	OTOČNÝ UPÍNACÍ ZÁMEK VČ. UZAVÍRACÍHO PLECHU	kus	140,000	80,00	11 200,00	
	PP		OTOČNÝ UPÍNACÍ ZÁMEK VČ. UZAVÍRACÍHO PLECHU ozn. P25 popis a technické informace viz. příloha Dokumentace pro provedení interieru část D - Dokumentace interiérových prvků D.3 - výstavní panely					
122	K	P3	ROHOVÝ PROFIL 40x40 MM / 1x90°, 2500 mm	kus	40,000	2 310,00	92 400,00	R-pol
	PP		ROHOVÝ PROFIL 40x40 MM / 1x90°, 2500 mm ozn. P3 popis a technické informace viz. příloha Dokumentace pro provedení interieru část D - Dokumentace interiérových prvků D.3 - výstavní panely					
123	K	P18	POTAŽENÍ ROHOVÝCH PROFILŮ FÓLÍÍ SNÍMATELNOU	m	100,000	95,00	9 500,00	
	PP		POTAŽENÍ ROHOVÝCH PROFILŮ FÓLÍÍ SNÍMATELNOU ozn. P18 popis a technické informace viz. příloha Dokumentace pro provedení interieru část D - Dokumentace interiérových prvků D.3 - výstavní panely					
124	K	P4	KONCOVÝ PROFIL, 2500 mm	kus	12,000	2 035,00	24 420,00	R-pol
	PP		KONCOVÝ PROFIL, 2500 mm ozn. P4 popis a technické informace viz. příloha Dokumentace pro provedení interieru část D - Dokumentace interiérových prvků D.3 - výstavní panely					
125	K	P19	POTAŽENÍ KONCOVÝCH PROFILŮ FÓLÍÍ SNÍMATELNOU	m	30,000	95,00	2 850,00	
	PP		KONCOVÝ PROFIL, 2500 mm ozn. P4 popis a technické informace viz. příloha Dokumentace pro provedení interieru část D - Dokumentace interiérových prvků D.3 - výstavní panely					
126	K	P5	CLIP 1 PRO NASEZENÍ KONCOVÉHO PROFILU	kus	72,000	135,00	9 720,00	R-pol

PČ	Typ	Kód	Popis	MJ	Množství	J.cena [CZK]	Cena celkem [CZK]	Cenová soustava
	PP		CLIP 1 PRO NASAZENÍ KONCOVÉHO PROFILU ozn. P5 popis a technické informace viz. příloha Dokumentace pro provedení interieru část D - Dokumentace interiérových prvků D.3 - výstavní panely					
127	K	P6.2	JEDNODUCHÁ SPOJKA SVĚRACÍ, včetně úhlového držáku (komplet)	kus	20,000	50,00	1 000,00	
	PP		JEDNODUCHÁ SPOJKA SVĚRACÍ, včetně úhlového držáku (komplet) ozn. P6.2 popis a technické informace viz. příloha Dokumentace pro provedení interieru část D - Dokumentace interiérových prvků D.3 - výstavní panely					
128	K	P7	ÚHLOVÝ DRŽÁK SE SVĚRACÍ DESTIČKOU	kus	20,000	135,00	2 700,00	R-pol
	PP		ÚHLOVÝ DRŽÁK SE SVĚRACÍ DESTIČKOU ozn. P7 popis a technické informace viz. příloha Dokumentace pro provedení interieru část D - Dokumentace interiérových prvků D.3 - výstavní panely					
129	K	P8	MODULOVÁ SPOJKA HORNÍ	kus	40,000	150,00	6 000,00	R-pol
	PP		MODULOVÁ SPOJKA HORNÍ ozn. P8 popis a technické informace viz. příloha Dokumentace pro provedení interieru část D - Dokumentace interiérových prvků D.3 - výstavní panely					
130	K	P9	MODULOVÁ SPOJKA SPODNÍ	kus	40,000	150,00	6 000,00	R-pol
	PP		MODULOVÁ SPOJKA SPODNÍ ozn. P9 popis a technické informace viz. příloha Dokumentace pro provedení interieru část D - Dokumentace interiérových prvků D.3 - výstavní panely					
131	K	P10	CENTROVACÍ PERO	kus	40,000	1 760,00	70 400,00	R-pol
	PP		CENTROVACÍ PERO ozn. P10 popis a technické informace viz. příloha Dokumentace pro provedení interieru část D - Dokumentace interiérových prvků D.3 - výstavní panely					
132	K	P11	POVRCHOVÁ FOLIE samostatná s. 9000	kus	1,000	12 100,00	12 100,00	R-pol
	PP		POVRCHOVÁ FOLIE samostatná s. 9000 ozn. P11 popis a technické informace viz. příloha Dokumentace pro provedení interieru část D - Dokumentace interiérových prvků D.3 - výstavní panely					
133	K	P20	POVRCHOVÁ FOLIE samostatná s. 12000	kus	1,000	14 850,00	14 850,00	
	PP		POVRCHOVÁ FOLIE samostatná s. 12000 ozn. P20 popis a technické informace viz. příloha Dokumentace pro provedení interieru část D - Dokumentace interiérových prvků D.3 - výstavní panely					
134	K	P12	MONTÁŽNÍ ZVEDACÍ VOZÍK	kus	1,000	1 980,00	1 980,00	R-pol
	PP		MONTÁŽNÍ ZVEDACÍ VOZÍK ozn. P12 popis a technické informace viz. příloha Dokumentace pro provedení interieru část D - Dokumentace interiérových prvků D.3 - výstavní panely					
135	K	P13	ADJUSTAČNÍKOTOUČ PRO UTAHOVÁNÍ/POVOLOVÁNÍ NOŽÍČEK	kus	1,000	140,00	140,00	R-pol
	PP		ADJUSTAČNÍKOTOUČ PRO UTAHOVÁNÍ/POVOLOVÁNÍ NOŽÍČEK ozn. P13 popis a technické informace viz. příloha Dokumentace pro provedení interieru část D - Dokumentace interiérových prvků D.3 - výstavní panely					
136	K	P14	SADA MONTÁŽNÍHO NÁŘADÍ	kus	1,000	550,00	550,00	R-pol
	PP		SADA MONTÁŽNÍHO NÁŘADÍ ozn. P14 popis a technické informace viz. příloha Dokumentace pro provedení interieru část D - Dokumentace interiérových prvků D.3 - výstavní panely					
137	K	P15.a	ZÁVĚSNÝ SYSTÉM - háček	kus	30,000	65,00	1 950,00	
	PP		ZÁVĚSNÝ SYSTÉM - háček ozn. P15 popis a technické informace viz. příloha Dokumentace pro provedení interieru část D - Dokumentace interiérových prvků D.3 - výstavní panely					
138	K	P15.b	ZÁVĚSNÝ SYSTÉM - lanko	kus	30,000	120,00	3 600,00	
	PP		ZÁVĚSNÝ SYSTÉM - lanko ozn. P15 popis a technické informace viz. příloha Dokumentace pro provedení interieru část D - Dokumentace interiérových prvků D.3 - výstavní panely					
139	K	P16	ZÁVĚSNÝ SYSTÉM	kus	30,000	50,00	1 500,00	R-pol
	PP		ZÁVĚSNÝ SYSTÉM ozn. P16 popis a technické informace viz. příloha Dokumentace pro provedení interieru část D - Dokumentace interiérových prvků D.3 - výstavní panely					
D oddíl R			RAMY - R				385 325,00	
140	K	R1.1	RÁM NA HISTORICKÉ TEXTILIE	ks	1,000	1 925,00	1 925,00	
	PP		RÁM NA HISTORICKÉ TEXTILIE ozn. R1.1 popis a technické informace viz. příloha Dokumentace pro provedení interieru část D - Dokumentace interiérových prvků D.4 - Rámy					
141	K	R1.2	RÁM NA HISTORICKÉ TEXTILIE	ks	1,000	2 035,00	2 035,00	
	PP		RÁM NA HISTORICKÉ TEXTILIE ozn. R1.2 popis a technické informace viz. příloha Dokumentace pro provedení interieru část D - Dokumentace interiérových prvků D.4 - Rámy					
142	K	R2.1	RÁM NA HISTORICKÝ PLAKÁT	ks	1,000	2 475,00	2 475,00	
	PP		RÁM NA HISTORICKÝ PLAKÁT ozn. R2.1 popis a technické informace viz. příloha Dokumentace pro provedení interieru část D - Dokumentace interiérových prvků D.4 - Rámy					
143	K	R2.2	RÁM NA HISTORICKÝ PLAKÁT	ks	1,000	4 345,00	4 345,00	
	PP		RÁM NA HISTORICKÝ PLAKÁT ozn. R2.2 popis a technické informace viz. příloha Dokumentace pro provedení interieru část D - Dokumentace interiérových prvků D.4 - Rámy					
144	K	R2.3	RÁM NA HISTORICKÝ PLAKÁT	ks	1,000	3 410,00	3 410,00	

PČ	Typ	Kód	Popis	MJ	Množství	J.cena [CZK]	Cena celkem [CZK]	Cenová soustava
	PP		RÁM NA HISTORICKÝ PLAKÁT ozn. R2.3 popis a technické informace viz. příloha Dokumentace pro provedení interieru část D - Dokumentace interiérových prvků D.4 - Rámy					
145	K	R2.4	RÁM NA HISTORICKÝ PLAKÁT	ks	1,000	4 510,00	4 510,00	
	PP		RÁM NA HISTORICKÝ PLAKÁT ozn. R2.4 popis a technické informace viz. příloha Dokumentace pro provedení interieru část D - Dokumentace interiérových prvků D.4 - Rámy					
146	K	R2.5	RÁM NA HISTORICKÝ PLAKÁT	ks	1,000	3 080,00	3 080,00	
	PP		RÁM NA HISTORICKÝ PLAKÁT ozn. R2.5 popis a technické informace viz. příloha Dokumentace pro provedení interieru část D - Dokumentace interiérových prvků D.4 - Rámy					
147	K	R2.6	RÁM NA HISTORICKÝ PLAKÁT	ks	1,000	2 400,00	2 400,00	
	PP		RÁM NA HISTORICKÝ PLAKÁT ozn. R2.6 popis a technické informace viz. příloha Dokumentace pro provedení interieru část D - Dokumentace interiérových prvků D.4 - Rámy					
148	K	R2.7	RÁM NA HISTORICKÝ PLAKÁT	ks	1,000	5 390,00	5 390,00	
	PP		RÁM NA HISTORICKÝ PLAKÁT ozn. R2.7 popis a technické informace viz. příloha Dokumentace pro provedení interieru část D - Dokumentace interiérových prvků D.4 - Rámy					
149	K	R2.8	RÁM NA HISTORICKÝ PLAKÁT	ks	1,000	2 145,00	2 145,00	
	PP		RÁM NA HISTORICKÝ PLAKÁT ozn. R2.7 popis a technické informace viz. příloha Dokumentace pro provedení interieru část D - Dokumentace interiérových prvků D.4 - Rámy					
150	K	R3.1	RÁM NA HISTORICKÝ PLAKÁT	ks	10,000	1 925,00	19 250,00	
	PP		RÁM NA HISTORICKÝ PLAKÁT ozn. R3.1 popis a technické informace viz. příloha Dokumentace pro provedení interieru část D - Dokumentace interiérových prvků D.4 - Rámy					
151	K	R3.2	RÁM NA HISTORICKÝ PLAKÁT	ks	1,000	3 520,00	3 520,00	
	PP		RÁM NA HISTORICKÝ PLAKÁT ozn. R3.2 popis a technické informace viz. příloha Dokumentace pro provedení interieru část D - Dokumentace interiérových prvků D.4 - Rámy					
152	K	R3.3	RÁM PRO KABINET FOTOGRAFIÍ 700X1000 MM	ks	10,000	1 705,00	17 050,00	
	PP		RÁM PRO KABINET FOTOGRAFIÍ 700X1000 MM ozn. R3.3 popis a technické informace viz. příloha Dokumentace pro provedení interieru část D - Dokumentace interiérových prvků D.4 - Rámy					
153	K	R3.4	RÁM PRO KABINET FOTOGRAFIÍ 600X800 MM	ks	10,000	2 530,00	25 300,00	
	PP		RÁM PRO KABINET FOTOGRAFIÍ 600X800 MM ozn. R3.4 popis a technické informace viz. příloha Dokumentace pro provedení interieru část D - Dokumentace interiérových prvků D.4 - Rámy					
154	K	R4.1	RÁM NA HISTORICKÝ PLAKÁT	ks	1,000	8 250,00	8 250,00	
	PP		RÁM NA HISTORICKÝ PLAKÁT ozn. R4.1 popis a technické informace viz. příloha Dokumentace pro provedení interieru část D - Dokumentace interiérových prvků D.4 - Rámy					
155	K	R4.2	RÁM NA HISTORICKÝ PLAKÁT	ks	1,000	2 805,00	2 805,00	
	PP		RÁM NA HISTORICKÝ PLAKÁT ozn. R4.2 popis a technické informace viz. příloha Dokumentace pro provedení interieru část D - Dokumentace interiérových prvků D.4 - Rámy					
156	K	R4.3	RÁM NA HISTORICKÝ PLAKÁT	ks	1,000	3 190,00	3 190,00	
	PP		RÁM NA HISTORICKÝ PLAKÁT ozn. R4.3 popis a technické informace viz. příloha Dokumentace pro provedení interieru část D - Dokumentace interiérových prvků D.4 - Rámy					
157	K	R4.4	RÁM NA HISTORICKÝ PLAKÁT	ks	1,000	3 410,00	3 410,00	
	PP		RÁM NA HISTORICKÝ PLAKÁT ozn. R4.4 popis a technické informace viz. příloha Dokumentace pro provedení interieru část D - Dokumentace interiérových prvků D.4 - Rámy					
158	K	R4.5	RÁM NA HISTORICKÝ PLAKÁT	ks	1,000	1 980,00	1 980,00	
	PP		RÁM NA HISTORICKÝ PLAKÁT ozn. R4.5 popis a technické informace viz. příloha Dokumentace pro provedení interieru část D - Dokumentace interiérových prvků D.4 - Rámy					
159	K	R4.6	RÁM NA HISTORICKÝ PLAKÁT	ks	1,000	3 080,00	3 080,00	
	PP		RÁM NA HISTORICKÝ PLAKÁT ozn. R4.6 popis a technické informace viz. příloha Dokumentace pro provedení interieru část D - Dokumentace interiérových prvků D.4 - Rámy					
160	K	R4.7	RÁM NA HISTORICKÝ PLAKÁT	ks	1,000	5 115,00	5 115,00	
	PP		RÁM NA HISTORICKÝ PLAKÁT ozn. R4.7 popis a technické informace viz. příloha Dokumentace pro provedení interieru část D - Dokumentace interiérových prvků D.4 - Rámy					
161	K	R4.8	RÁM NA HISTORICKÝ PLAKÁT	ks	1,000	825,00	825,00	
	PP		RÁM NA HISTORICKÝ PLAKÁT ozn. R4.8 popis a technické informace viz. příloha Dokumentace pro provedení interieru část D - Dokumentace interiérových prvků D.4 - Rámy					
162	K	R4.9	RÁM NA HISTORICKÝ PLAKÁT	ks	1,000	2 420,00	2 420,00	
	PP		RÁM NA HISTORICKÝ PLAKÁT ozn. R4.9 popis a technické informace viz. příloha Dokumentace pro provedení interieru část D - Dokumentace interiérových prvků D.4 - Rámy					
163	K	R4.10	RÁM NA HISTORICKÝ PLAKÁT	ks	1,000	2 145,00	2 145,00	

PČ	Typ	Kód	Popis	MJ	Množství	J.cena [CZK]	Cena celkem [CZK]	Cenová soustava
	PP		RÁM NA HISTORICKÝ PLAKÁT ozn. R4.10 popis a technické informace viz. příloha Dokumentace pro provedení interieru část D - Dokumentace interiérových prvků D.4 - Rámy					
164	K	R4.11	RÁM NA HISTORICKÝ PLAKÁT	ks	1,000	510,00	510,00	
	PP		RÁM NA HISTORICKÝ PLAKÁT ozn. R4.11 popis a technické informace viz. příloha Dokumentace pro provedení interieru část D - Dokumentace interiérových prvků D.4 - Rámy					
165	K	R4.12	RÁM NA HISTORICKÝ PLAKÁT	ks	1,000	480,00	480,00	
	PP		RÁM NA HISTORICKÝ PLAKÁT ozn. R4.12 popis a technické informace viz. příloha Dokumentace pro provedení interieru část D - Dokumentace interiérových prvků D.4 - Rámy					
166	K	R4.13	RÁM NA HISTORICKÝ PLAKÁT	ks	1,000	1 925,00	1 925,00	
	PP		RÁM NA HISTORICKÝ PLAKÁT ozn. R4.13 popis a technické informace viz. příloha Dokumentace pro provedení interieru část D - Dokumentace interiérových prvků D.4 - Rámy					
167	K	R4.14	RÁM NA HISTORICKÝ PLAKÁT	ks	1,000	4 235,00	4 235,00	
	PP		RÁM NA HISTORICKÝ PLAKÁT ozn. R4.14 popis a technické informace viz. příloha Dokumentace pro provedení interieru část D - Dokumentace interiérových prvků D.4 - Rámy					
168	K	R4.15	RÁM NA HISTORICKÝ PLAKÁT	ks	1,000	1 925,00	1 925,00	
	PP		RÁM NA HISTORICKÝ PLAKÁT ozn. R4.15 popis a technické informace viz. příloha Dokumentace pro provedení interieru část D - Dokumentace interiérových prvků D.4 - Rámy					
169	K	R4.16	RÁM NA HISTORICKÝ PLAKÁT	ks	1,000	2 475,00	2 475,00	
	PP		RÁM NA HISTORICKÝ PLAKÁT ozn. R4.16 popis a technické informace viz. příloha Dokumentace pro provedení interieru část D - Dokumentace interiérových prvků D.4 - Rámy					
170	K	R4.17	RÁM NA HISTORICKÝ PLAKÁT	ks	1,000	2 420,00	2 420,00	
	PP		RÁM NA HISTORICKÝ PLAKÁT ozn. R4.17 popis a technické informace viz. příloha Dokumentace pro provedení interieru část D - Dokumentace interiérových prvků D.4 - Rámy					
171	K	R4.18	RÁM NA HISTORICKÝ PLAKÁT	ks	1,000	2 090,00	2 090,00	
	PP		RÁM NA HISTORICKÝ PLAKÁT ozn. R4.18 popis a technické informace viz. příloha Dokumentace pro provedení interieru část D - Dokumentace interiérových prvků D.4 - Rámy					
172	K	R5.1	RÁM PRO INSTALOVANÉ DEPOZITÁŘE	ks	10,000	2 816,00	28 160,00	
	PP		RÁM PRO INSTALOVANÉ DEPOZITÁŘE ozn. R5.1 popis a technické informace viz. příloha Dokumentace pro provedení interieru část D - Dokumentace interiérových prvků D.4 - Rámy					
173	K	R5.2	RÁM PRO INSTALOVANÉ DEPOZITÁŘE	ks	10,000	1 705,00	17 050,00	
	PP		RÁM PRO INSTALOVANÉ DEPOZITÁŘE ozn. R5.2 popis a technické informace viz. příloha Dokumentace pro provedení interieru část D - Dokumentace interiérových prvků D.4 - Rámy					
174	K	R6	Přeprava, uchování a ochrana exponátů	ks	1,000	194 000,00	194 000,00	
	PP		Přeprava, uchování a ochrana exponátů ozn. R6 popis a technické informace viz. příloha Dokumentace pro provedení interieru část D - Dokumentace interiérových prvků D.4 - Rámy					
D oddíl Z			ZAVESNY SYSTEM - Z				297 794,00	
175	K	ZA1	LIŠTOVÝ ZÁVĚSNÝ SYSTÉM, NOSNOST 20KG, - včetně materiálu k zavěšení obrazů a kotvicích prvků	m	85,740	1 200,00	102 888,00	R-pol
	PP		LIŠTOVÝ ZÁVĚSNÝ SYSTÉM, NOSNOST 20KG, - včetně materiálu k zavěšení obrazů a kotvicích prvků ozn. ZA1 popis a technické informace viz. příloha Dokumentace pro provedení interieru část D - Dokumentace interiérových prvků D.5 - Závěsný systém					
	P		Poznámka k položce: závěsný profil - lišta, kotvicí prvky - držáky závěsného profilu, koncové kryty, jezdec s možností nastavitelné délky lanka, lanko z perlonu tl. 2 mm, spojnice					
176	K	ZA2	LIŠTOVÝ ZÁVĚSNÝ SYSTÉM, NOSNOST 50KG, - včetně materiálu k zavěšení obrazů a kotvicích prvků	m	94,680	1 500,00	142 020,00	R-pol
	PP		LIŠTOVÝ ZÁVĚSNÝ SYSTÉM, NOSNOST 50KG, - včetně materiálu k zavěšení obrazů a kotvicích prvků ozn. ZA2 popis a technické informace viz. příloha Dokumentace pro provedení interieru část D - Dokumentace interiérových prvků D.5 - Závěsný systém					
	P		Poznámka k položce: závěsný profil - lišta, kotvicí prvky - držáky závěsného profilu, koncové kryty, jezdec s možností nastavitelné délky lanka, lanko z perlonu tl. 2 mm, spojnice, ocelové závěsné lanko nosnost 50 kg, galerijní hák pro zavěšení středně těžkých obrazů					
177	K	ZC1	SKOBA PRO ZAVĚŠENÍ EXPONÁTŮ DO SDK	ks	6,000	60,00	360,00	
	PP		SKOBA PRO ZAVĚŠENÍ EXPONÁTŮ DO SDK ozn. ZC1 popis a technické informace viz. příloha Dokumentace pro provedení interieru část D - Dokumentace interiérových prvků D.5 - Závěsný systém					
178	K	ZC2.1	HÁČEK PRO ZAVĚŠENÍ EXPONÁTŮ DO STĚNY	ks	74,000	55,00	4 070,00	
	PP		HÁČEK PRO ZAVĚŠENÍ EXPONÁTŮ DO STĚNY ozn. ZC2.1 popis a technické informace viz. příloha Dokumentace pro provedení interieru část D - Dokumentace interiérových prvků D.5 - Závěsný systém					
179	K	ZC2.2	OČKO PRO ZAVĚŠENÍ EXPONÁTŮ DO STĚNY	ks	4,000	55,00	220,00	
	PP		OČKO PRO ZAVĚŠENÍ EXPONÁTŮ DO STĚNY ozn. ZC2.2 popis a technické informace viz. příloha Dokumentace pro provedení interieru část D - Dokumentace interiérových prvků D.5 - Závěsný systém					
180	K	ZC2.3	SKOBA PRO ZAVĚŠENÍ EXPONÁTŮ DO STĚNY	ks	18,000	60,00	1 080,00	

PČ	Typ	Kód	Popis	MJ	Množství	J.cena [CZK]	Cena celkem [CZK]	Cenová soustava
	PP		SKOBA PRO ZAVĚŠENÍ EXPONÁTU DO STĚNY ozn. ZC2.2 popis a technické informace viz. příloha Dokumentace pro provedení interieru část D - Dokumentace interiérových prvků D.5 - Závěsný systém					
181	K	ZC3	SKOBA PRO ZAVĚŠENÍ EXPONÁTU DO NÁBYTKOVÉ DESKY (SOKLU)	ks	7,000	68,00	476,00	
	PP		SKOBA PRO ZAVĚŠENÍ EXPONÁTU DO NÁBYTKOVÉ DESKY (SOKLU) ozn. ZC3 popis a technické informace viz. příloha Dokumentace pro provedení interieru část D - Dokumentace interiérových prvků D.5 - Závěsný systém					
182	K	ZC4	SKOBA PRO ZAVĚŠENÍ EXPONÁTU STROPNÍ	ks	5,000	68,00	340,00	
	PP		SKOBA PRO ZAVĚŠENÍ EXPONÁTU STROPNÍ ozn. ZC4 popis a technické informace viz. příloha Dokumentace pro provedení interieru část D - Dokumentace interiérových prvků D.5 - Závěsný systém					
183	K	ZD1	ZÁVĚS NA KOBERCE / TAPISÉRII - NA MÍRU PRO KONKRÉTNÍ EXPONÁT - VIZ ČÁST D.5	m	3,270	250,00	817,50	
	PP		ZÁVĚS NA KOBERCE / TAPISÉRII - NA MÍRU PRO KONKRÉTNÍ EXPONÁT - VIZ ČÁST D.5 ozn. ZD1 popis a technické informace viz. příloha Dokumentace pro provedení interieru část D - Dokumentace interiérových prvků D.5 - Závěsný systém					
184	K	ZD2	ZÁVĚS NA KOBERCE / TAPISÉRII - NA MÍRU PRO KONKRÉTNÍ EXPONÁT - VIZ ČÁST D.5	m	2,060	250,00	515,00	
	PP		ZÁVĚS NA KOBERCE / TAPISÉRII - NA MÍRU PRO KONKRÉTNÍ EXPONÁT - VIZ ČÁST D.5 ozn. ZD2 popis a technické informace viz. příloha Dokumentace pro provedení interieru část D - Dokumentace interiérových prvků D.5 - Závěsný systém					
185	K	ZD3	ZÁVĚS NA KOBERCE / TAPISÉRII - NA MÍRU PRO KONKRÉTNÍ EXPONÁT - VIZ ČÁST D.5	m	4,680	250,00	1 170,00	
	PP		ZÁVĚS NA KOBERCE / TAPISÉRII - NA MÍRU PRO KONKRÉTNÍ EXPONÁT - VIZ ČÁST D.5 ozn. ZD3 popis a technické informace viz. příloha Dokumentace pro provedení interieru část D - Dokumentace interiérových prvků D.5 - Závěsný systém					
186	K	ZD4	ZÁVĚS NA KOBERCE / TAPISÉRII - NA MÍRU PRO KONKRÉTNÍ EXPONÁT - VIZ ČÁST D.5	m	1,830	250,00	457,50	
	PP		ZÁVĚS NA KOBERCE / TAPISÉRII - NA MÍRU PRO KONKRÉTNÍ EXPONÁT - VIZ ČÁST D.5 ozn. ZD4 popis a technické informace viz. příloha Dokumentace pro provedení interieru část D - Dokumentace interiérových prvků D.5 - Závěsný systém					
187	K	ZD5	ZÁVĚS NA KOBERCE / TAPISÉRII - NA MÍRU PRO KONKRÉTNÍ EXPONÁT - VIZ ČÁST D.5	m	3,000	250,00	750,00	
	PP		ZÁVĚS NA KOBERCE / TAPISÉRII - NA MÍRU PRO KONKRÉTNÍ EXPONÁT - VIZ ČÁST D.5 ozn. ZD5 popis a technické informace viz. příloha Dokumentace pro provedení interieru část D - Dokumentace interiérových prvků D.5 - Závěsný systém					
188	K	ZD6	ZÁVĚS NA KOBERCE / TAPISÉRII - NA MÍRU PRO KONKRÉTNÍ EXPONÁT - VIZ ČÁST D.5	m	1,550	250,00	387,50	
	PP		ZÁVĚS NA KOBERCE / TAPISÉRII - NA MÍRU PRO KONKRÉTNÍ EXPONÁT - VIZ ČÁST D.5 ozn. ZD6 popis a technické informace viz. příloha Dokumentace pro provedení interieru část D - Dokumentace interiérových prvků D.5 - Závěsný systém					
189	K	ZD7	ZÁVĚS NA KOBERCE / TAPISÉRII - NA MÍRU PRO KONKRÉTNÍ EXPONÁT - VIZ ČÁST D.5	m	4,730	250,00	1 182,50	
	PP		ZÁVĚS NA KOBERCE / TAPISÉRII - NA MÍRU PRO KONKRÉTNÍ EXPONÁT - VIZ ČÁST D.5 ozn. ZD7 popis a technické informace viz. příloha Dokumentace pro provedení interieru část D - Dokumentace interiérových prvků D.5 - Závěsný systém					
190	K	ZD8	ZÁVĚS NA KOBERCE / TAPISÉRII - NA MÍRU PRO KONKRÉTNÍ EXPONÁT - VIZ ČÁST D.5	m	4,970	250,00	1 242,50	
	PP		ZÁVĚS NA KOBERCE / TAPISÉRII - NA MÍRU PRO KONKRÉTNÍ EXPONÁT - VIZ ČÁST D.5 ozn. ZD8 popis a technické informace viz. příloha Dokumentace pro provedení interieru část D - Dokumentace interiérových prvků D.5 - Závěsný systém					
191	K	ZD9	ZÁVĚS NA KOBERCE / TAPISÉRII - NA MÍRU PRO KONKRÉTNÍ EXPONÁT - VIZ ČÁST D.5	m	1,770	250,00	442,50	
	PP		ZÁVĚS NA KOBERCE / TAPISÉRII - NA MÍRU PRO KONKRÉTNÍ EXPONÁT - VIZ ČÁST D.5 ozn. ZD9 popis a technické informace viz. příloha Dokumentace pro provedení interieru část D - Dokumentace interiérových prvků D.5 - Závěsný systém					
192	K	ZD10	ZÁVĚS NA KOBERCE / TAPISÉRII - NA MÍRU PRO KONKRÉTNÍ EXPONÁT - VIZ ČÁST D.5	m	2,340	250,00	585,00	
	PP		ZÁVĚS NA KOBERCE / TAPISÉRII - NA MÍRU PRO KONKRÉTNÍ EXPONÁT - VIZ ČÁST D.5 ozn. ZD10 popis a technické informace viz. příloha Dokumentace pro provedení interieru část D - Dokumentace interiérových prvků D.5 - Závěsný systém					
193	K	ZD11	ZÁVĚS NA KOBERCE / TAPISÉRII - NA MÍRU PRO KONKRÉTNÍ EXPONÁT - VIZ ČÁST D.5	m	2,570	250,00	642,50	
	PP		ZÁVĚS NA KOBERCE / TAPISÉRII - NA MÍRU PRO KONKRÉTNÍ EXPONÁT - VIZ ČÁST D.5 ozn. ZD11 popis a technické informace viz. příloha Dokumentace pro provedení interieru část D - Dokumentace interiérových prvků D.5 - Závěsný systém					
194	K	ZD12	ZÁVĚS NA KOBERCE / TAPISÉRII - NA MÍRU PRO KONKRÉTNÍ EXPONÁT - VIZ ČÁST D.5	m	1,810	250,00	452,50	
	PP		ZÁVĚS NA KOBERCE / TAPISÉRII - NA MÍRU PRO KONKRÉTNÍ EXPONÁT - VIZ ČÁST D.5 ozn. ZD12 popis a technické informace viz. příloha Dokumentace pro provedení interieru část D - Dokumentace interiérových prvků D.5 - Závěsný systém					
195	K	ZD13	ZÁVĚS NA KOBERCE / TAPISÉRII - NA MÍRU PRO KONKRÉTNÍ EXPONÁT - VIZ ČÁST D.5	m	2,070	250,00	517,50	
	PP		ZÁVĚS NA KOBERCE / TAPISÉRII - NA MÍRU PRO KONKRÉTNÍ EXPONÁT - VIZ ČÁST D.5 ozn. ZD13 popis a technické informace viz. příloha Dokumentace pro provedení interieru část D - Dokumentace interiérových prvků D.5 - Závěsný systém					
196	K	ZD14	ZÁVĚS NA KOBERCE / TAPISÉRII - NA MÍRU PRO KONKRÉTNÍ EXPONÁT - VIZ ČÁST D.5	m	1,950	250,00	487,50	
	PP		ZÁVĚS NA KOBERCE / TAPISÉRII - NA MÍRU PRO KONKRÉTNÍ EXPONÁT - VIZ ČÁST D.5 ozn. ZD14 popis a technické informace viz. příloha Dokumentace pro provedení interieru část D - Dokumentace interiérových prvků D.5 - Závěsný systém					
197	K	ZD15	ZÁVĚS NA KOBERCE / TAPISÉRII - NA MÍRU PRO KONKRÉTNÍ EXPONÁT - VIZ ČÁST D.5	m	1,960	250,00	490,00	

PČ	Typ	Kód	Popis	MJ	Množství	J.cena [CZK]	Cena celkem [CZK]	Cenová soustava
	PP		ZÁVĚS NA KOBERCE / TAPISÉRII - NA MÍRU PRO KONKRÉTNÍ EXPONÁT - VIZ ČÁST D.5 ozn. ZD15 popis a technické informace viz. příloha Dokumentace pro provedení interieru část D - Dokumentace interiérových prvků D.5 - Závěsný systém					
198	K	ZE	POLICE K VYSTAVENÍ DŘEVĚNÝCH ANDĚLŮ	ks	2,000	12 400,00	24 800,00	R-pol
	PP		POLICE K VYSTAVENÍ DŘEVĚNÝCH ANDĚLŮ -hliníkový profil + kalené sklo + zásepky k profilům ozn. ZE popis a technické informace viz. příloha Dokumentace pro provedení interieru část D - Dokumentace interiérových prvků D.5 - Závěsný systém					
199	K	ZF1	ZÁVĚS NA KOVANÉ DVEŘE	ks	1,000	1 600,00	1 600,00	
	PP		ZÁVĚS NA KOVANÉ DVEŘE ozn. ZF1 popis a technické informace viz. příloha Dokumentace pro provedení interieru část D - Dokumentace interiérových prvků D.5 - Závěsný systém					
200	K	ZF2	ZÁVĚS NA KOVANOU MŘÍŽ DN 1219	ks	1,000	1 800,00	1 800,00	
	PP		ZÁVĚS NA KOVANOU MŘÍŽ DN 1219 ozn. ZF2 popis a technické informace viz. příloha Dokumentace pro provedení interieru část D - Dokumentace interiérových prvků D.5 - Závěsný systém					
201	K	ZF3	ZÁVĚS NA KOVANÉ SVÍCNÝ	ks	1,000	1 600,00	1 600,00	
	PP		ZÁVĚS NA KOVANÉ SVÍCNÝ ozn. ZF3 popis a technické informace viz. příloha Dokumentace pro provedení interieru část D - Dokumentace interiérových prvků D.5 - Závěsný systém					
202	K	ZG1	ZÁVĚSNÝ SYSTÉM NA VITRÁŽ S727	ks	1,000	3 200,00	3 200,00	R-pol
	PP		ZÁVĚSNÝ SYSTÉM NA VITRÁŽ S727 ozn. ZG1 popis a technické informace viz. příloha Dokumentace pro provedení interieru část D - Dokumentace interiérových prvků D.5 - Závěsný systém					
203	K	ZG2	ZÁVĚSNÝ SYSTÉM NA VITRÁŽ S157	ks	1,000	3 200,00	3 200,00	R-pol
	PP		ZÁVĚSNÝ SYSTÉM NA VITRÁŽ S157 ozn. ZG2 popis a technické informace viz. příloha Dokumentace pro provedení interieru část D - Dokumentace interiérových prvků D.5 - Závěsný systém					
D	oddíl E		EXPOZICNÍ VYBAVENÍ - E				325 932,00	
D	D2		E1 - ŠPERKY				77 700,00	
204	K	E1.1a	STOJAN NA NÁHRDELNÍKY průměr 200 mm, v. 300 mm	kus	6,000	1 400,00	8 400,00	
	PP		STOJAN NA NÁHRDELNÍKY průměr 200 mm, v. 300 mm ozn. E1.1. popis a technické informace viz. příloha Dokumentace pro provedení interieru část D - Dokumentace interiérových prvků D.6 - Expoziční vybavení					
205	K	E1.1b	STOJAN NA NÁHRDELNÍKY průměr 100 mm, v. 300 mm	kus	3,000	1 700,00	5 100,00	
	PP		STOJAN NA NÁHRDELNÍKY průměr 100 mm, v. 300 mm ozn. E1.1. popis a technické informace viz. příloha Dokumentace pro provedení interieru část D - Dokumentace interiérových prvků D.6 - Expoziční vybavení					
206	K	E1.2.A	STOJAN NA POSTAVENÍ ŠPERKŮ (PRSTENY, NÁRAMKY, PŘESKY, ...150x150x150 mm (VxŠxH)	kus	13,000	700,00	9 100,00	
	PP		STOJAN NA POSTAVENÍ ŠPERKŮ (PRSTENY, NÁRAMKY, PŘESKY,...150x150x150 mm (VxŠxH) ozn. E1.2.A popis a technické informace viz. příloha Dokumentace pro provedení interieru část D - Dokumentace interiérových prvků D.6 - Expoziční vybavení					
207	K	E1.2.B	STOJAN NA POSTAVENÍ ŠPERKŮ (PRSTENY, NÁRAMKY, PŘESKY, ...100x150x150 mm (VxŠxH)	kus	13,000	600,00	7 800,00	
	PP		STOJAN NA POSTAVENÍ ŠPERKŮ (PRSTENY, NÁRAMKY, PŘESKY,...100x150x150 mm (VxŠxH) ozn. E1.2.B popis a technické informace viz. příloha Dokumentace pro provedení interieru část D - Dokumentace interiérových prvků D.6 - Expoziční vybavení					
208	K	E1.2.C	STOJAN NA POSTAVENÍ ŠPERKŮ (PRSTENY, NÁRAMKY, PŘESKY, ...50x150x150 mm (VxŠxH)	kus	13,000	550,00	7 150,00	
	PP		STOJAN NA POSTAVENÍ ŠPERKŮ (PRSTENY, NÁRAMKY, PŘESKY,...50x150x150 mm (VxŠxH) ozn. E1.2.C popis a technické informace viz. příloha Dokumentace pro provedení interieru část D - Dokumentace interiérových prvků D.6 - Expoziční vybavení					
209	K	E1.2.D	STOJAN NA POSTAVENÍ ŠPERKŮ (PRSTENY, NÁRAMKY, PŘESKY, ...150x100x100 mm (VxŠxH)	kus	13,000	650,00	8 450,00	
	PP		STOJAN NA POSTAVENÍ ŠPERKŮ (PRSTENY, NÁRAMKY, PŘESKY,...150x100x100 mm (VxŠxH) ozn. E1.2.D popis a technické informace viz. příloha Dokumentace pro provedení interieru část D - Dokumentace interiérových prvků D.6 - Expoziční vybavení					
210	K	E1.2.E	STOJAN NA POSTAVENÍ ŠPERKŮ (PRSTENY, NÁRAMKY, PŘESKY, ...100x100x100 mm (VxŠxH)	kus	13,000	450,00	5 850,00	
	PP		STOJAN NA POSTAVENÍ ŠPERKŮ (PRSTENY, NÁRAMKY, PŘESKY,...100x100x100 mm (VxŠxH) ozn. E1.2.E popis a technické informace viz. příloha Dokumentace pro provedení interieru část D - Dokumentace interiérových prvků D.6 - Expoziční vybavení					
211	K	E1.2.F	STOJAN NA POSTAVENÍ ŠPERKŮ (PRSTENY, NÁRAMKY, PŘESKY, ...50x100x100 mm (VxŠxH)	kus	13,000	450,00	5 850,00	
	PP		STOJAN NA POSTAVENÍ ŠPERKŮ (PRSTENY, NÁRAMKY, PŘESKY,...50x100x100 mm (VxŠxH) ozn. E1.2.F popis a technické informace viz. příloha Dokumentace pro provedení interieru část D - Dokumentace interiérových prvků D.6 - Expoziční vybavení					
212	K	E1.2.G	STOJAN NA POSTAVENÍ ŠPERKŮ (PRSTENY, NÁRAMKY, PŘESKY, ...150x50x50 mm (VxŠxH)	kus	13,000	500,00	6 500,00	
	PP		STOJAN NA POSTAVENÍ ŠPERKŮ (PRSTENY, NÁRAMKY, PŘESKY,...150x50x50 mm (VxŠxH) ozn. E1.2.G popis a technické informace viz. příloha Dokumentace pro provedení interieru část D - Dokumentace interiérových prvků D.6 - Expoziční vybavení					
213	K	E1.2.H	STOJAN NA POSTAVENÍ ŠPERKŮ (PRSTENY, NÁRAMKY, PŘESKY, ...100x50x50 mm (VxŠxH)	kus	13,000	500,00	6 500,00	
	PP		STOJAN NA POSTAVENÍ ŠPERKŮ (PRSTENY, NÁRAMKY, PŘESKY,...100x50x50 mm (VxŠxH) ozn. E1.2.H popis a technické informace viz. příloha Dokumentace pro provedení interieru část D - Dokumentace interiérových prvků D.6 - Expoziční vybavení					
214	K	E1.2.I	STOJAN NA POSTAVENÍ ŠPERKŮ (PRSTENY, NÁRAMKY, PŘESKY, ...50x50x50 mm (VxŠxH)	kus	13,000	400,00	5 200,00	

PČ	Typ	Kód	Popis	MJ	Množství	J.cena [CZK]	Cena celkem [CZK]	Cenová soustava
	PP		STOJAN NA POSTAVENÍ ŠPERKŮ (PRSTENY, NÁRAMKY, PŘESKY,...50x50x50 mm (VxŠxH) ozn. E1.2.I popis a technické informace viz. příloha Dokumentace pro provedení interieru část D - Dokumentace interiérových prvků D.6 - Expoziční vybavení					
215	K	E1.2.J	STOJAN NA POSTAVENÍ ŠPERKŮ (PRSTENY, NÁRAMKY, PŘESKY, ...30-50x300x350 mm (VxŠxH)	kus	1,000	950,00	950,00	
	PP		STOJAN NA POSTAVENÍ ŠPERKŮ (PRSTENY, NÁRAMKY, PŘESKY,...30-50x300x350 mm (VxŠxH) ozn. E1.2.J popis a technické informace viz. příloha Dokumentace pro provedení interieru část D - Dokumentace interiérových prvků D.6 - Expoziční vybavení					
216	K	E1.2.K	STOJAN NA POSTAVENÍ ŠPERKŮ (PRSTENY, NÁRAMKY, PŘESKY, ...30-50x300x400 mm (VxŠxH)	kus	1,000	850,00	850,00	
	PP		STOJAN NA POSTAVENÍ ŠPERKŮ (PRSTENY, NÁRAMKY, PŘESKY,...30-50x300x400 mm (VxŠxH) ozn. E1.2.K popis a technické informace viz. příloha Dokumentace pro provedení interieru část D - Dokumentace interiérových prvků D.6 - Expoziční vybavení					
D	D3		E2 - KERAMIKA, PORCELÁN				52 250,00	
217	K	E2.1.A	STOJAN NA KERAMIKU, PORCELÁN pro exponáty ø 150 mm	kus	2,000	600,00	1 200,00	
	PP		STOJAN NA KERAMIKU, PORCELÁN pro exponáty ø 150 mm ozn. E2.1.A popis a technické informace viz. příloha Dokumentace pro provedení interieru část D - Dokumentace interiérových prvků D.6 - Expoziční vybavení					
218	K	E2.1.B	STOJAN NA KERAMIKU, PORCELÁN pro exponáty ø 125-190 mm	kus	5,000	850,00	4 250,00	
	PP		STOJAN NA KERAMIKU, PORCELÁN pro exponáty ø 125-190 mm ozn. E2.1.B popis a technické informace viz. příloha Dokumentace pro provedení interieru část D - Dokumentace interiérových prvků D.6 - Expoziční vybavení					
219	K	E2.1.C	STOJAN NA KERAMIKU, PORCELÁN pro exponáty ø 190-230 mm	kus	6,000	950,00	5 700,00	
	PP		STOJAN NA KERAMIKU, PORCELÁN pro exponáty ø 190-230 mm ozn. E2.1.C popis a technické informace viz. příloha Dokumentace pro provedení interieru část D - Dokumentace interiérových prvků D.6 - Expoziční vybavení					
220	K	E2.1.D	STOJAN NA KERAMIKU, PORCELÁN pro exponáty ø 230 - 250 mm	kus	1,000	1 200,00	1 200,00	
	PP		STOJAN NA KERAMIKU, PORCELÁN pro exponáty ø 230 - 250 mm ozn. E2.1.D popis a technické informace viz. příloha Dokumentace pro provedení interieru část D - Dokumentace interiérových prvků D.6 - Expoziční vybavení					
221	K	E2.1.E	STOJAN NA KERAMIKU, PORCELÁN pro exponáty ø 250 - 280 mm	kus	2,000	1 400,00	2 800,00	
	PP		STOJAN NA KERAMIKU, PORCELÁN pro exponáty ø 250 - 280 mm ozn. E2.1.E popis a technické informace viz. příloha Dokumentace pro provedení interieru část D - Dokumentace interiérových prvků D.6 - Expoziční vybavení					
222	K	E2.1.F	STOJAN NA KERAMIKU, PORCELÁN pro exponáty ø 280 - 350 mm	kus	4,000	1 800,00	7 200,00	
	PP		STOJAN NA KERAMIKU, PORCELÁN pro exponáty ø 280 - 350 mm ozn. E2.1.F popis a technické informace viz. příloha Dokumentace pro provedení interieru část D - Dokumentace interiérových prvků D.6 - Expoziční vybavení					
223	K	E2.1.G	STOJAN NA KERAMIKU, PORCELÁN pro exponáty ø 400 - 550 mm	kus	5,000	2 100,00	10 500,00	
	PP		STOJAN NA KERAMIKU, PORCELÁN pro exponáty ø 400 - 550 mm ozn. E2.1.G popis a technické informace viz. příloha Dokumentace pro provedení interieru část D - Dokumentace interiérových prvků D.6 - Expoziční vybavení					
224	K	E2.2.A	ŠIKMÝ STOJAN 70x150x150 mm	kus	2,000	1 800,00	3 600,00	
	PP		ŠIKMÝ STOJAN 70x150x150 mm ozn. E2.2.A popis a technické informace viz. příloha Dokumentace pro provedení interieru část D - Dokumentace interiérových prvků D.6 - Expoziční vybavení					
225	K	E2.2.B	ŠIKMÝ STOJAN 150x250x400 mm	kus	2,000	2 400,00	4 800,00	
	PP		ŠIKMÝ STOJAN 150x250x400 mm ozn. E2.2.B popis a technické informace viz. příloha Dokumentace pro provedení interieru část D - Dokumentace interiérových prvků D.6 - Expoziční vybavení					
226	K	E2.2.C	ŠIKMÝ STOJAN 150x400x400 mm	kus	2,000	2 800,00	5 600,00	
	PP		ŠIKMÝ STOJAN 150x400x400 mm ozn. E2.2.C popis a technické informace viz. příloha Dokumentace pro provedení interieru část D - Dokumentace interiérových prvků D.6 - Expoziční vybavení					
227	K	E2.3.A	STOJAN NA HLAVIČKY DÝMEK	kus	2,000	550,00	1 100,00	
	PP		STOJAN NA HLAVIČKY DÝMEK ozn. E2.3.A popis a technické informace viz. příloha Dokumentace pro provedení interieru část D - Dokumentace interiérových prvků D.6 - Expoziční vybavení					
228	K	E2.3.B	STOJAN NA HLAVIČKY DÝMEK	kus	1,000	450,00	450,00	
	PP		STOJAN NA HLAVIČKY DÝMEK ozn. E2.3.B popis a technické informace viz. příloha Dokumentace pro provedení interieru část D - Dokumentace interiérových prvků D.6 - Expoziční vybavení					
229	K	E2.3.C	STOJAN NA HLAVIČKY DÝMEK	kus	2,000	550,00	1 100,00	
	PP		STOJAN NA HLAVIČKY DÝMEK ozn. E2.3.C popis a technické informace viz. příloha Dokumentace pro provedení interieru část D - Dokumentace interiérových prvků D.6 - Expoziční vybavení					
230	K	E2.3.D	STOJAN NA HLAVIČKY DÝMEK	kus	1,000	550,00	550,00	
	PP		STOJAN NA HLAVIČKY DÝMEK ozn. E2.3.D popis a technické informace viz. příloha Dokumentace pro provedení interieru část D - Dokumentace interiérových prvků D.6 - Expoziční vybavení					
231	K	E2.3.E	STOJAN NA HLAVIČKY DÝMEK	kus	1,000	550,00	550,00	
	PP		STOJAN NA HLAVIČKY DÝMEK ozn. E2.3.E popis a technické informace viz. příloha Dokumentace pro provedení interieru část D - Dokumentace interiérových prvků D.6 - Expoziční vybavení					
232	K	E2.3.F	STOJAN NA HLAVIČKY DÝMEK	kus	1,000	550,00	550,00	

PČ	Typ	Kód	Popis	MJ	Množství	J.cena [CZK]	Cena celkem [CZK]	Cenová soustava
	PP		STOJAN NA HLAVIČKY DÝMEK ozn. E2.3.F popis a technické informace viz. příloha Dokumentace pro provedení interieru část D - Dokumentace interiérových prvků D.6 - Expoziční vybavení					
233	K	E2.3.G	STOJAN NA HLAVIČKY DÝMEK	kus	1,000	550,00	550,00	
	PP		STOJAN NA HLAVIČKY DÝMEK ozn. E2.3.G popis a technické informace viz. příloha Dokumentace pro provedení interieru část D - Dokumentace interiérových prvků D.6 - Expoziční vybavení					
234	K	E2.3.H	STOJAN NA HLAVIČKY DÝMEK	kus	1,000	550,00	550,00	
	PP		STOJAN NA HLAVIČKY DÝMEK ozn. E2.3.H popis a technické informace viz. příloha Dokumentace pro provedení interieru část D - Dokumentace interiérových prvků D.6 - Expoziční vybavení					
D	D4		E3 - STARÉ TISKY				6 852,00	
235	K	E3.1	UPEVNŮVACÍ PROUŽKY	kus	2,000	440,00	880,00	R-pol
	PP		UPEVNŮVACÍ PROUŽKY ozn. E3.1 popis a technické informace viz. příloha Dokumentace pro provedení interieru část D - Dokumentace interiérových prvků D.6 - Expoziční vybavení					
236	K	E3.2	REVERSIBILNÍ ARCHIVNÍ PAPIŘOVÁ PÁSKA	kus	2,000	217,00	434,00	R-pol
	PP		REVERSIBILNÍ ARCHIVNÍ PAPIŘOVÁ PÁSKA ozn. E3.2 popis a technické informace viz. příloha Dokumentace pro provedení interieru část D - Dokumentace interiérových prvků D.6 - Expoziční vybavení					
237	K	E3.3.1.A	KNÍŽNÍ KLÍN - 500 x 760 x 470 x196 mm	kus	3,000	714,00	2 142,00	
	PP		KNÍŽNÍ KLÍN - 500 x 760 x 470 x196 mm ozn. E3.3.1.A popis a technické informace viz. příloha Dokumentace pro provedení interieru část D - Dokumentace interiérových prvků D.6 - Expoziční vybavení					
238	K	E3.3.1.B	KNÍŽNÍ KLÍN - 370 x 500 x 348 x 151 mm	kus	6,000	290,00	1 740,00	
	PP		KNÍŽNÍ KLÍN - 370 x 500 x 348 x 151 mm ozn. E3.3.1.B popis a technické informace viz. příloha Dokumentace pro provedení interieru část D - Dokumentace interiérových prvků D.6 - Expoziční vybavení					
239	K	E3.3.1.C	KNÍŽNÍ KLÍN 240 x 370 x 225 x 107 mm	kus	8,000	127,00	1 016,00	
	PP		KNÍŽNÍ KLÍN 240 x 370 x 225 x 107 mm ozn. E3.3.1.C popis a technické informace viz. příloha Dokumentace pro provedení interieru část D - Dokumentace interiérových prvků D.6 - Expoziční vybavení					
240	K	E3.3.1.D	KNÍŽNÍ KLÍN 165 x 240 x 155 x 81 mm	kus	6,000	53,00	318,00	
	PP		KNÍŽNÍ KLÍN 165 x 240 x 155 x 81 mm ozn. E3.3.1.D popis a technické informace viz. příloha Dokumentace pro provedení interieru část D - Dokumentace interiérových prvků D.6 - Expoziční vybavení					
241	K	E3.3.2.A	HŘBETNÍK - MOLITANOVÝ 500 x 40 - 45 x 30 - 35 mm	kus	2,000	18,00	36,00	
	PP		HŘBETNÍK - MOLITANOVÝ 500 x 40 - 45 x 30 - 35 mm ozn. E3.3.2.A popis a technické informace viz. příloha Dokumentace pro provedení interieru část D - Dokumentace interiérových prvků D.6 - Expoziční vybavení					
242	K	E3.3.2.B	HŘBETNÍK - MOLITANOVÝ 370 - 380 x 40 - 45 x 30 - 35mm	kus	2,000	17,00	34,00	
	PP		HŘBETNÍK - MOLITANOVÝ 370 - 380 x 40 - 45 x 30 - 35mm ozn. E3.3.2.B popis a technické informace viz. příloha Dokumentace pro provedení interieru část D - Dokumentace interiérových prvků D.6 - Expoziční vybavení					
243	K	E3.3.2.C	HŘBETNÍK - MOLITANOVÝ 240 - 250 x 40 - 45 x 30 - 35 mm	kus	2,000	16,00	32,00	
	PP		HŘBETNÍK - MOLITANOVÝ 240 - 250 x 40 - 45 x 30 - 35 mm ozn. E3.3.2.C popis a technické informace viz. příloha Dokumentace pro provedení interieru část D - Dokumentace interiérových prvků D.6 - Expoziční vybavení					
244	K	E3.3.3	PŘÍŘEZOVÁ DESKA - MOLITANOVÁ	kus	2,000	110,00	220,00	
	PP		PŘÍŘEZOVÁ DESKA - MOLITANOVÁ ozn. E3.3.3 popis a technické informace viz. příloha Dokumentace pro provedení interieru část D - Dokumentace interiérových prvků D.6 - Expoziční vybavení					
D	D5		E4 - ODĚVY				189 130,00	
245	K	E4.1.1	ARANŽÉRSKÁ PANNA DÁMSKÁ VEL. 36	kus	3,000	7 000,00	21 000,00	
	PP		ARANŽÉRSKÁ PANNA DÁMSKÁ VEL. 36 ozn. E4.1.1 popis a technické informace viz. příloha Dokumentace pro provedení interieru část D - Dokumentace interiérových prvků D.6 - Expoziční vybavení					
246	K	E4.1.2	ARANŽÉRSKÁ PANNA DÁMSKÁ VEL. 38	kus	3,000	7 000,00	21 000,00	
	PP		FIGURÍNY NA ODĚVY DÁMSKÁ VEL. 38 ozn. E4.1.2 popis a technické informace viz. příloha Dokumentace pro provedení interieru část D - Dokumentace interiérových prvků D.6 - Expoziční vybavení					
247	K	E4.1.3	ARANŽÉRSKÁ PANNA DÁMSKÁ VEL. 40	kus	2,000	7 000,00	14 000,00	
	PP		ARANŽÉRSKÁ PANNA DÁMSKÁ VEL. 40 ozn. E4.1.3 popis a technické informace viz. příloha Dokumentace pro provedení interieru část D - Dokumentace interiérových prvků D.6 - Expoziční vybavení					
248	K	E4.1.4	ARANŽÉRSKÁ PANNA PÁNSKÁ VEL. 44	kus	1,000	7 000,00	7 000,00	
	PP		FIGURÍNY NA ODĚVY PÁNSKÁ VEL. 44 ozn. E4.1.4 popis a technické informace viz. příloha Dokumentace pro provedení interieru část D - Dokumentace interiérových prvků D.6 - Expoziční vybavení					
249	K	E4.1.5	ARANŽÉRSKÁ PANNA PÁNSKÁ VEL. 46	kus	1,000	7 000,00	7 000,00	
	PP		ARANŽÉRSKÁ PANNA PÁNSKÁ VEL. 46 ozn. E4.1.5 popis a technické informace viz. příloha Dokumentace pro provedení interieru část D - Dokumentace interiérových prvků D.6 - Expoziční vybavení					
250	K	E4.1.6	ARANŽÉRSKÁ PANNA DĚTSKÁ VEL. 98	kus	2,000	6 000,00	12 000,00	



PČ	Typ	Kód	Popis	MJ	Množství	J.cena [CZK]	Cena celkem [CZK]	Cenová soustava
	PP		FIGURÍNY NA ODĚVY DĚSKÁ VEL. 98 ozn. E4.1.6 popis a technické informace viz. příloha Dokumentace pro provedení interieru část D - Dokumentace interiérových prvků D.6 - Expoziční vybavení					
251	K	E4.1.7	ARANŽÉRSKÁ PANNA DĚTSKÁ VEL. 104	kus	3,000	6 000,00	18 000,00	
	PP		ARANŽÉRSKÁ PANNA DĚTSKÁ VEL. 104 ozn. E4.1.7 popis a technické informace viz. příloha Dokumentace pro provedení interieru část D - Dokumentace interiérových prvků D.6 - Expoziční vybavení					
252	K	E4.2.	PODLOŽKA NA VĚJÍŘE	kus	8,000	650,00	5 200,00	
	PP		PODLOŽKA NA VĚJÍŘE ozn. E4.2 popis a technické informace viz. příloha Dokumentace pro provedení interieru část D - Dokumentace interiérových prvků D.6 - Expoziční vybavení					
253	K	E4.3.A	STOJAN NA DOPLŇKY 150x200x400 mm	kus	1,000	850,00	850,00	
	PP		STOJAN NA DOPLŇKY 150x200x400 mm ozn. E4.3.A popis a technické informace viz. příloha Dokumentace pro provedení interieru část D - Dokumentace interiérových prvků D.6 - Expoziční vybavení					
254	K	E4.3.B	STOJAN NA DOPLŇKY 100x200x200 mm	kus	1,000	800,00	800,00	
	PP		STOJAN NA DOPLŇKY 100x200x200 mm ozn. E4.3.B popis a technické informace viz. příloha Dokumentace pro provedení interieru část D - Dokumentace interiérových prvků D.6 - Expoziční vybavení					
255	K	E4.3.C	STOJAN NA DOPLŇKY 300x200x400 mm	kus	2,000	900,00	1 800,00	
	PP		STOJAN NA DOPLŇKY 300x200x400 mm ozn. E4.3.C popis a technické informace viz. příloha Dokumentace pro provedení interieru část D - Dokumentace interiérových prvků D.6 - Expoziční vybavení					
256	K	E4.3.D	STOJAN NA DOPLŇKY 850x850x850 mm	kus	1,000	5 000,00	5 000,00	
	PP		STOJAN NA DOPLŇKY 850x850x850 mm ozn. E4.3.D popis a technické informace viz. příloha Dokumentace pro provedení interieru část D - Dokumentace interiérových prvků D.6 - Expoziční vybavení					
257	K	E4.3.E	STOJAN NA DOPLŇKY 300x300x100 mm	kus	4,000	1 200,00	4 800,00	
	PP		STOJAN NA DOPLŇKY 300x300x100 mm ozn. E4.3.E popis a technické informace viz. příloha Dokumentace pro provedení interieru část D - Dokumentace interiérových prvků D.6 - Expoziční vybavení					
258	K	E4.3.F	STOJAN NA DOPLŇKY 300x300x200 mm	kus	4,000	1 400,00	5 600,00	
	PP		STOJAN NA DOPLŇKY 300x300x200 mm ozn. E4.3.F popis a technické informace viz. příloha Dokumentace pro provedení interieru část D - Dokumentace interiérových prvků D.6 - Expoziční vybavení					
259	K	E4.4	STOJAN NA KASULE	kus	2,000	4 600,00	9 200,00	R-pol
	PP		STOJAN NA KASULE ozn. E4.4 popis a technické informace viz. příloha Dokumentace pro provedení interieru část D - Dokumentace interiérových prvků D.6 - Expoziční vybavení					
260	K	E4.5	RAMENNÍ FORMA NA STOJAN NA KASULE	kus	8,000	400,00	3 200,00	R-pol
	PP		RAMENNÍ FORMA NA STOJAN NA KASULE ozn. E4.5 popis a technické informace viz. příloha Dokumentace pro provedení interieru část D - Dokumentace interiérových prvků D.6 - Expoziční vybavení					
261	K	E4.6	STOJAN NA MITRU	kus	1,000	2 100,00	2 100,00	R-pol
	PP		STOJAN NA MITRU ozn. E4.6 popis a technické informace viz. příloha Dokumentace pro provedení interieru část D - Dokumentace interiérových prvků D.6 - Expoziční vybavení					
262	K	E4.7	POLSTROVÁNÍ STOJANU NA MITRU	kus	1,000	600,00	600,00	R-pol
	PP		POLSTROVÁNÍ STOJANU NA MITRU ozn. E4.7 popis a technické informace viz. příloha Dokumentace pro provedení interieru část D - Dokumentace interiérových prvků D.6 - Expoziční vybavení					
263	K	E4.8	RAMÍNKO NA DALMATIKU	kus	1,000	130,00	130,00	
	PP		RAMÍNKO NA DALMATIKU ozn. E4.8 popis a technické informace viz. příloha Dokumentace pro provedení interieru část D - Dokumentace interiérových prvků D.6 - Expoziční vybavení					
264	K	E4.9.1	STOJAN NA KLOBOUK	kus	7,000	3 200,00	22 400,00	
	PP		STOJAN NA KLOBOUK ozn. E4.9 popis a technické informace viz. příloha Dokumentace pro provedení interieru část D - Dokumentace interiérových prvků D.6 - Expoziční vybavení					
265	K	E4.9.2	STOJAN NA KLOBOUK	kus	8,000	3 200,00	25 600,00	
	PP		STOJAN NA KLOBOUK ozn. E4.9 popis a technické informace viz. příloha Dokumentace pro provedení interieru část D - Dokumentace interiérových prvků D.6 - Expoziční vybavení					
266	K	E4.10	PODKLADNÍ DESKA	kus	1,000	650,00	650,00	
	PP		PODKLADNÍ DESKA ozn. E4.10 popis a technické informace viz. příloha Dokumentace pro provedení interieru část D - Dokumentace interiérových prvků D.6 - Expoziční vybavení					
267	K	E4.11.1	RAMÍNKO DO EXPOZICE	kus	20,000	30,00	600,00	
	PP		RAMÍNKO DO EXPOZICE ozn. E4.11 popis a technické informace viz. příloha Dokumentace pro provedení interieru část D - Dokumentace interiérových prvků D.6 - Expoziční vybavení					
268	K	E4.11.2	RAMÍNKO DO EXPOZICE	kus	10,000	30,00	300,00	
	PP		RAMÍNKO DO EXPOZICE ozn. E4.11 popis a technické informace viz. příloha Dokumentace pro provedení interieru část D - Dokumentace interiérových prvků D.6 - Expoziční vybavení					
269	K	E4.11.3	RAMÍNKO DO EXPOZICE	kus	10,000	30,00	300,00	

PČ	Typ	Kód	Popis	MJ	Množství	J.cena [CZK]	Cena celkem [CZK]	Cenová soustava
	PP		RAMÍNKO DO EXPOZICE ozn. E4.11 popis a technické informace viz. příloha Dokumentace pro provedení interieru část D - Dokumentace interiérových prvků D.6 - Expoziční vybavení					
D	oddíl I		INTERAKTIVNÍ PRVKY - I				1 525 100,00	
270	K	I.1.a	Truhlářské výrobky - Téma Hlasy ptáků I.1	sestava	1,000	99 800,00	99 800,00	
	PP		Truhlářské výrobky Téma Hlasy ptáků - sestava prvků ozn. I.1 popis a technické informace viz. příloha Dokumentace pro provedení interieru část D - Dokumentace interiérových prvků D.7 - Interaktivní prvky					
271	K	I.1.b	Audio/video - Téma Hlasy ptáků I.1	sestava	1,000	80 000,00	80 000,00	
	PP		Audio/video Téma Hlasy ptáků - sestava prvků ozn. I.1 popis a technické informace viz. příloha Dokumentace pro provedení interieru část D - Dokumentace interiérových prvků D.7 - Interaktivní prvky					
272	K	I.1.c	Speciální prvky ( hnízdo) - Téma Hlasy ptáků I.1	sestava	1,000	27 600,00	27 600,00	
	PP		Speciální prvky - hnízdo Téma Hlasy ptáků - sestava prvků ozn. I.1 popis a technické informace viz. příloha Dokumentace pro provedení interieru část D - Dokumentace interiérových prvků D.7 - Interaktivní prvky					
	P		<i>Poznámka k položce: Umělecké předměty (maketa skořápky vejce a dvě vejce, vejce ptáků vystavené)</i>					
273	K	I.1.d	Polykarbonátové desky - Téma Hlasy ptáků I.1	m2	1,200	4 800,00	5 760,00	
	PP		Polykarbonátové desky Téma Hlasy ptáků - sestava prvků ozn. I.1 popis a technické informace viz. příloha Dokumentace pro provedení interieru část D - Dokumentace interiérových prvků D.7 - Interaktivní prvky					
274	K	I.1.e	Zámečnické výrobky - Téma Hlasy ptáků I.1	kus	16,000	1 500,00	24 000,00	
	PP		Zámečnické výrobky Téma Hlasy ptáků - sestava prvků ozn. I.1 popis a technické informace viz. příloha Dokumentace pro provedení interieru část D - Dokumentace interiérových prvků D.7 - Interaktivní prvky					
275	K	I.2.a	Truhlářské výrobky - Téma Stopy zvířat I.2	sestava	1,000	87 500,00	87 500,00	
	PP		Truhlářské výrobky Téma Stopy zvířat - sestava prvků ozn. I.2 popis a technické informace viz. příloha Dokumentace pro provedení interieru část D - Dokumentace interiérových prvků D.7 - Interaktivní prvky					
276	K	I.2.b	Zámečnické výrobky - Téma Stopy zvířat I.2	kus	15,000	2 200,00	33 000,00	
	PP		Zámečnické výrobky Téma Stopy zvířat - sestava prvků ozn. I.2 popis a technické informace viz. příloha Dokumentace pro provedení interieru část D - Dokumentace interiérových prvků D.7 - Interaktivní prvky					
277	K	I.3.d	Audio/video - Téma Život v zemi I.3	sestava	1,000	55 000,00	55 000,00	
	PP		Audio/video Téma Život v zemi - sestava prvků ozn. I.3 popis a technické informace viz. příloha Dokumentace pro provedení interieru část D - Dokumentace interiérových prvků D.7 - Interaktivní prvky					
278	K	I.3.a	Speciální prvky (nora) - Téma Život v zemi I.3	sestava	1,000	240 000,00	240 000,00	
	PP		Speciální prvky - nora Téma Život v zemi - sestava prvků ozn. I.3 popis a technické informace viz. příloha Dokumentace pro provedení interieru část D - Dokumentace interiérových prvků D.7 - Interaktivní prvky					
	P		<i>Poznámka k položce: Umělecké předměty (makety zvířat, uvnitř sestavy modely nor se zvířaty)</i>					
279	K	I.3.b	Polykarbonátové desky - Téma Život v zemi I.3	m2	33,220	4 800,00	159 456,00	
	PP		Polykarbonátové desky Téma Život v zemi - sestava prvků ozn. I.3 popis a technické informace viz. příloha Dokumentace pro provedení interieru část D - Dokumentace interiérových prvků D.7 - Interaktivní prvky					
280	K	I.3.c	Čalouněné prvky (žíněnka) - Téma Život v zemi I.3	ks	1,000	32 000,00	32 000,00	
	PP		Čalouněné prvky (žíněnka) Téma Život v zemi - sestava prvků ozn. I.3 popis a technické informace viz. příloha Dokumentace pro provedení interieru část D - Dokumentace interiérových prvků D.7 - Interaktivní prvky					
281	K	I.4.a	Truhlářské výrobky - Téma Dřeviny, Plodiny I.4	sestava	1,000	186 000,00	186 000,00	
	PP		Truhlářské výrobky Téma Dřeviny, Plodiny - sestava prvků ozn. I.4 popis a technické informace viz. příloha Dokumentace pro provedení interieru část D - Dokumentace interiérových prvků D.7 - Interaktivní prvky					
282	K	I.4.b	Audio/video - Téma Sklo D.4	sestava	1,000	55 000,00	55 000,00	
	PP		Audio/video Téma Sklo - sestava prvků ozn. D.4 popis a technické informace viz. příloha Dokumentace pro provedení interieru část D - Dokumentace interiérových prvků D.8 - Edukativní prvky					
	P		<i>Poznámka k položce: Umělecké předměty (vzorky - povrchové úpravy)</i>					
283	K	I.4.c	Polykarbonátové desky - Téma Sklo D.4	m2	1,330	4 800,00	6 384,00	
	PP		Polykarbonátové desky ozn. D.4 popis a technické informace viz. příloha Dokumentace pro provedení interieru část D - Dokumentace interiérových prvků D.8 - Edukativní prvky					
284	K	I.4.d	Zámečnické výrobky - Téma Dřeviny, Plodiny I.4	ks	1,000	9 600,00	9 600,00	

PČ	Typ	Kód	Popis	MJ	Množství	J.cena [CZK]	Cena celkem [CZK]	Cenová soustava
	PP		Zámečnické výrobky Téma Dřeviny, Plodiny - sestava prvků ozn. I.4 popis a technické informace viz. příloha Dokumentace pro provedení interieru část D - Dokumentace interiérových prvků D.7 - Interaktivní prvky					
285	K	I.4.e	Zámečnické výrobky (kotvení stromů) - Téma Dřeviny, Plodiny I.4	ks	10,000	2 000,00	20 000,00	
	PP		Zámečnické výrobky (kotvení stromů) Téma Dřeviny, Plodiny - sestava prvků ozn. I.4 popis a technické informace viz. příloha Dokumentace pro provedení interieru část D - Dokumentace interiérových prvků D.7 - Interaktivní prvky					
286	K	I.5	Truhlářské výrobky - Téma Geologie I.5	sestava	1,000	68 000,00	68 000,00	
	PP		Truhlářské výrobky Téma Geologie - sestava prvků ozn. I.5 popis a technické informace viz. příloha Dokumentace pro provedení interieru část D - Dokumentace interiérových prvků D.7 - Interaktivní prvky					
287	K	I-VG	Vektorová grafika - prvky I.1 - I.5	sestava	1,000	20 000,00	20 000,00	
	PP		Vektorová grafika - prvky I.1 - I.5					
288	K	I-CG	Celoplošný grafický polep - prvky I.1 - I.5	sestava	1,000	80 000,00	80 000,00	
	PP		Celoplošný grafický polep - prvky I.1 - I.5					
289	K	Os-I.1	Integrované osvětlení prvku I.1: osvětlení vycpanin ptáků: 17x zapuštěné svítidlo 10W/m, LED, 3000K, regulovatelní samostatně osvětlení vitríny: 1x přisazené lineární svítidlo cloněné 10W/m, LED, 3000K, regulovatelné osvětlení "ptačí	sada	1,000	88 000,00	88 000,00	
	PP		Integrované osvětlení prvku I.1: osvětlení vycpanin ptáků: 17x zapuštěné svítidlo 10W/m, LED, 3000K, regulovatelní samostatně osvětlení vitríny: 1x přisazené lineární svítidlo cloněné 10W/m, LED, 3000K, regulovatelné osvětlení "ptačí, popis a technické informace viz. příloha Dokumentace pro provedení interieru část D - Dokumentace interiérových prvků D.7 - Interaktivní prvky - KNIHA SVÍTIDEL					
290	K	Os- I.3	Integrované osvětlení prvku I.3: osvětlení nor: 5x miniaturní přisazené svítidlo 1x2,5W, LED, 2700K, 35°, regulovatelné samostatně podsvětlení grafiky: 700x miniaturní LED modul 1x0,4W, LED, 3000K, 155°, regulovatelné	sada	1,000	70 000,00	70 000,00	
	PP		Integrované osvětlení prvku I.3: osvětlení nor: 5x miniaturní přisazené svítidlo 1x2,5W, LED, 2700K, 35°, regulovatelné samostatně podsvětlení grafiky: 700x miniaturní LED modul 1x0,4W, LED, 3000K, 155°, regulovatelné, popis a technické informace viz. příloha Dokumentace pro provedení interieru část D - Dokumentace interiérových prvků D.7 - Interaktivní prvky - KNIHA SVÍTIDEL					
291	K	Os -I.4	Integrované osvětlení prvku I.4 : podsvětlení letokruhů: 10x flexibilní lineární svítidlo 5W/m, LED, 3000K, regulovatelné, včetně spínačů pro ovládání šoupětem, regulovatelní samostatně osvětlení vitríny: 1x přisazené lineární svítidlo	sada	1,000	52 000,00	52 000,00	
	PP		Integrované osvětlení prvku I.4 : podsvětlení letokruhů: 10x flexibilní lineární svítidlo 5W/m, LED, 3000K, regulovatelné, včetně spínačů pro ovládání šoupětem, regulovatelní samostatně osvětlení vitríny: 1x přisazené lineární svítidlo, popis a technické informace viz. příloha Dokumentace pro provedení interieru část D - Dokumentace interiérových prvků D.7 - Interaktivní prvky - KNIHA SVÍTIDEL					
292	K	Os -I.5	Integrované osvětlení prvku I.5 : regulovatelní samostatně osvětlení vitríny: 1x přisazené lineární svítidlo	sada	1,000	26 000,00	26 000,00	
	PP		Integrované osvětlení prvku I.5 : regulovatelní samostatně osvětlení vitríny: 1x přisazené lineární svítidlo regulovatelní samostatně osvětlení vitríny: 1x přisazené lineární svítidlo, popis a technické informace viz. příloha Dokumentace pro provedení interieru část D - Dokumentace interiérových prvků D.7 - Interaktivní prvky - KNIHA SVÍTIDEL					
D oddíl D			EDUKACNI PRVKY - D				1 576 700,00	
293	K	D.1.a	Truhlářské výrobky - Téma Pisemnictví D.1	kus	1,000	257 490,00	257 490,00	
	PP		Truhlářské výrobky Téma Pisemnictví - sestava prvků ozn. D.1 popis a technické informace viz. příloha Dokumentace pro provedení interieru část D - Dokumentace interiérových prvků D.8 - Edukativní prvky					
294	K	D.1.b	Zámečnické výrobky - Téma Pisemnictví D.1	sestava	10,000	2 000,00	20 000,00	
	PP		Zámečnické výrobky Téma Pisemnictví - sestava prvků ozn. D.1 popis a technické informace viz. příloha Dokumentace pro provedení interieru část D - Dokumentace interiérových prvků D.8 - Edukativní prvky					
295	K	D.1.c	Audio/video - Téma Pisemnictví D.1	sestava	1,000	87 000,00	87 000,00	
	PP		Audio/video Téma Pisemnictví - sestava prvků ozn. D.1 popis a technické informace viz. příloha Dokumentace pro provedení interieru část D - Dokumentace interiérových prvků D.8 - Edukativní prvky					
296	K	D.2.a	Truhlářské výrobky - Téma Knižní vazba D.2	kus	1,000	48 900,00	48 900,00	
	PP		Truhlářské výrobky Téma Knižní vazba ozn. D.2 popis a technické informace viz. příloha Dokumentace pro provedení interieru část D - Dokumentace interiérových prvků D.8 - Edukativní prvky					
297	K	D.2.b	Audio/video - Téma Knižní vazba D.2	sestava	1,000	48 800,00	48 800,00	
	PP		Audio/video Téma Knižní vazba ozn. D.2 popis a technické informace viz. příloha Dokumentace pro provedení interieru část D - Dokumentace interiérových prvků D.8 - Edukativní prvky					
298	K	D.2.c	Zámečnické výrobky - Téma Knižní vazba D.2	sestava	1,000	3 600,00	3 600,00	
	PP		Zámečnické výrobky Téma Knižní vazba ozn. D.2 popis a technické informace viz. příloha Dokumentace pro provedení interieru část D - Dokumentace interiérových prvků D.8 - Edukativní prvky					
299	K	D.1.d	Polykarbonátové desky - Téma Pisemnictví D.1	m2	2,100	4 800,00	10 080,00	
	PP		Polykarbonátové desky Téma Pisemnictví - sestava prvků ozn. D.1 popis a technické informace viz. příloha Dokumentace pro provedení interieru část D - Dokumentace interiérových prvků D.8 - Edukativní prvky					

PČ	Typ	Kód	Popis	MJ	Množství	J.cena [CZK]	Cena celkem [CZK]	Cenová soustava
VV			2,1	2,100				
300	K	D.3.a	Truhlářské výrobky - Téma Liturgie D.3	kus	1,000	25 800,00	25 800,00	
	PP		Truhlářské výrobky Téma Liturgie - sestava prvků ozn. D.3 popis a technické informace viz. příloha Dokumentace pro provedení interieru část D - Dokumentace interiérových prvků D.8 - Edukativní prvky					
301	K	D.3.b	Audio/video - Téma Liturgie D.3	sestava	1,000	46 400,00	46 400,00	
	PP		Audio/video Téma Liturgie - sestava prvků ozn. D.3 popis a technické informace viz. příloha Dokumentace pro provedení interieru část D - Dokumentace interiérových prvků D.8 - Edukativní prvky					
302	K	D.3.c	Polykarbonátové desky - Téma Liturgie D.3	m2	1,600	4 800,00	7 680,00	
	PP		Polykarbonátové desky Téma Liturgie - sestava prvků ozn. D.3 popis a technické informace viz. příloha Dokumentace pro provedení interieru část D - Dokumentace interiérových prvků D.8 - Edukativní prvky					
303	K	D.4.a	Truhlářské výrobky - Téma Sklo D.4	kus	1,000	48 600,00	48 600,00	
	PP		Truhlářské výrobky Téma Sklo - sestava prvků ozn. D.4 popis a technické informace viz. příloha Dokumentace pro provedení interieru část D - Dokumentace interiérových prvků D.8 - Edukativní prvky					
304	K	D.4.b	Audio/video - Téma Sklo D.4	sestava	1,000	46 400,00	46 400,00	
	PP		Audio/video Téma Sklo - sestava prvků ozn. D.4 popis a technické informace viz. příloha Dokumentace pro provedení interieru část D - Dokumentace interiérových prvků D.8 - Edukativní prvky					
	P		<i>Poznámka k položce: Umělecké předměty (vzorky - povrchové upravy)</i>					
305	K	D.4.c	Polykarbonátové desky - Téma Sklo D.4	m2	2,200	4 800,00	10 560,00	
	PP		Polykarbonátové desky ozn. D.4 popis a technické informace viz. příloha Dokumentace pro provedení interieru část D - Dokumentace interiérových prvků D.8 - Edukativní prvky					
306	K	D.5.a	Truhlářské výrobky - Téma Nábytkářství D.5	kus	1,000	49 600,00	49 600,00	
	PP		Truhlářské výrobky Téma Nábytkářství - sestava prvků ozn. D.5 popis a technické informace viz. příloha Dokumentace pro provedení interieru část D - Dokumentace interiérových prvků D.8 - Edukativní prvky					
307	K	D.5.b	Zámečnické výrobky - Téma Nábytkářství D.5	sestava	1,000	8 500,00	8 500,00	
	PP		Zámečnické výrobky Téma Nábytkářství - sestava prvků ozn. D.5 popis a technické informace viz. příloha Dokumentace pro provedení interieru část D - Dokumentace interiérových prvků D.8 - Edukativní prvky					
308	K	D.5.c	Audio/video - Téma Nábytkářství D.5	sestava	1,000	68 000,00	68 000,00	
	PP		Audio/video Téma Nábytkářství - sestava prvků ozn. D.5 popis a technické informace viz. příloha Dokumentace pro provedení interieru část D - Dokumentace interiérových prvků D.8 - Edukativní prvky					
	P		<i>Poznámka k položce: Umělecké předměty (vzorky - odězky různých materiálů, truhlářské kusy pro skládačku - truhlářské spoje, kusy dřeva pro skládačku - intarzie)</i>					
309	K	D.5.d	Polykarbonátové desky - Téma Nábytkářství D.5	m2	4,000	4 800,00	19 200,00	
	PP		Polykarbonátové desky Téma Nábytkářství - sestava prvků ozn. D.5 popis a technické informace viz. příloha Dokumentace pro provedení interieru část D - Dokumentace interiérových prvků D.8 - Edukativní prvky					
310	K	D.6.a	Truhlářské výrobky - Téma Porcelán a keramika D.6	kus	1,000	51 800,00	51 800,00	
	PP		Truhlářské výrobky Téma Porcelán a keramika - sestava prvků ozn. D.6 popis a technické informace viz. příloha Dokumentace pro provedení interieru část D - Dokumentace interiérových prvků D.8 - Edukativní prvky					
311	K	D.6.b	Zámečnické výrobky - Téma Porcelán a keramika D.6	sestava	1,000	2 500,00	2 500,00	
	PP		Zámečnické výrobky Téma Porcelán a keramika - sestava prvků ozn. D.6 popis a technické informace viz. příloha Dokumentace pro provedení interieru část D - Dokumentace interiérových prvků D.8 - Edukativní prvky					
312	K	D.6.c	Audio/video - Téma Porcelán a keramika D.6	sestava	1,000	68 000,00	68 000,00	
	PP		Audio/video Téma Porcelán a keramika - sestava prvků ozn. D.6 popis a technické informace viz. příloha Dokumentace pro provedení interieru část D - Dokumentace interiérových prvků D.8 - Edukativní prvky					
	P		<i>Poznámka k položce: Umělecké předměty (plastové odlitky - formy, posuvný puzzle - ornamentální dlaždice, vzorky keramických střepů, rozbité nádoby - skládačky)</i>					
313	K	D.6.d	Polykarbonátové desky - Téma Porcelán a keramika D.6	m2	1,800	4 800,00	8 640,00	
	PP		Polykarbonátové desky Téma Porcelán a keramika - sestava prvků ozn. D.6 popis a technické informace viz. příloha Dokumentace pro provedení interieru část D - Dokumentace interiérových prvků D.8 - Edukativní prvky					
314	K	D.7.a	Truhlářské výrobky - Téma Kovové materiály D.7	kus	1,000	65 750,00	65 750,00	

PČ	Typ	Kód	Popis	MJ	Množství	J.cena [CZK]	Cena celkem [CZK]	Cenová soustava
	PP		Truhlářské výrobky Téma Kovové materiály - sestava prvků ozn. D.7 popis a technické informace viz. příloha Dokumentace pro provedení interieru část D - Dokumentace interiérových prvků D.8 - Edukativní prvky					
315	K	D.7.b	Zámečnické výrobky - Téma Kovové materiály D.7	sestava	1,000	25 000,00	25 000,00	
	PP		Zámečnické výrobky Téma Kovové materiály - sestava prvků ozn. D.7 popis a technické informace viz. příloha Dokumentace pro provedení interieru část D - Dokumentace interiérových prvků D.8 - Edukativní prvky					
316	K	D.7.c	Audio/video - Téma Kovové materiály D.7	sestava	1,000	68 000,00	68 000,00	
	PP		Audio/video Téma Kovové materiály - sestava prvků ozn. D.7 popis a technické informace viz. příloha Dokumentace pro provedení interieru část D - Dokumentace interiérových prvků D.8 - Edukativní prvky					
	P		<i>Poznámka k položce:</i> <i>Umělecké předměty (raznice, vzorky na otočných kolech)</i>					
317	K	D.7.d	Polykarbonátové desky - Téma Kovové materiály D.7	m2	2,500	4 800,00	12 000,00	
	PP		Polykarbonátové desky plně Téma Kovové materiály - sestava prvků ozn. D.7 popis a technické informace viz. příloha Dokumentace pro provedení interieru část D - Dokumentace interiérových prvků D.8 - Edukativní prvky					
318	K	D.8.a	Truhlářské výrobky - Téma Textilní techniky D.8	kus	1,000	54 300,00	54 300,00	
	PP		Truhlářské výrobky Téma Textilní techniky - sestava prvků ozn. D.8 popis a technické informace viz. příloha Dokumentace pro provedení interieru část D - Dokumentace interiérových prvků D.8 - Edukativní prvky					
319	K	D.8.b	Zámečnické výrobky - Téma Textilní techniky D.8	sestava	1,000	38 000,00	38 000,00	
	PP		Zámečnické výrobky Téma Textilní techniky - sestava prvků ozn. D.8 popis a technické informace viz. příloha Dokumentace pro provedení interieru část D - Dokumentace interiérových prvků D.8 - Edukativní prvky					
320	K	D.8.c	Audio/video - Téma Textilní techniky D.8	sestava	1,000	68 000,00	68 000,00	
	PP		Audio/video Téma Textilní techniky - sestava prvků ozn. D.8 popis a technické informace viz. příloha Dokumentace pro provedení interieru část D - Dokumentace interiérových prvků D.8 - Edukativní prvky					
	P		<i>Poznámka k položce:</i> <i>Umělecké předměty (zvětšené modely tkanin, zásobníky na vlákna - cesta vlákn, ukázky tkanin)</i>					
321	K	D.8.d	Polykarbonátové desky - Téma Textilní techniky D.8	m2	2,000	4 800,00	9 600,00	
	PP		Polykarbonátové desky Téma Textilní techniky - sestava prvků ozn. D.8 popis a technické informace viz. příloha Dokumentace pro provedení interieru část D - Dokumentace interiérových prvků D.8 - Edukativní prvky					
322	K	D-VG	Vektorová grafika - prvky D.1 - D.8	kus	1,000	28 000,00	28 000,00	
	PP		popis a technické informace viz. příloha Dokumentace pro provedení interieru část D - Dokumentace interiérových prvků D.8 - Edukativní prvky					
323	K	D-CG	Celoplošný grafický polep - prvky D.1 - D.8	kus	1,000	102 000,00	102 000,00	
	PP		popis a technické informace viz. příloha Dokumentace pro provedení interieru část D - Dokumentace interiérových prvků D.8 - Edukativní prvky					
324	K	Os-D.1	Integrované osvětlení prvku D.1: celkové osvětlení: 1x nástěnné lineární svítidlo cloněné 15W/m, LED, 3000K, regulovatelné podsvětlení pultu: 1x přisazené lineární svítidlo cloněné 15W/m, LED, 3000K, regulovatelné podsvětlení písmen: regulovatelné osvětlení	sada	1,000	25 500,00	25 500,00	
	PP		Integrované osvětlení prvku D.1: celkové osvětlení: 1x nástěnné lineární svítidlo cloněné 15W/m, LED, 3000K, regulovatelné podsvětlení pultu: 1x přisazené lineární svítidlo cloněné 15W/m, LED, 3000K, regulovatelné podsvětlení písmen, regulovatelné osvětlení vitríny: 10x přisazené lineární svítidlo 10W/m, LED, 3000K, regulovatelné samostatně, včetně tlačítkových ovladačů, popis a technické informace viz. příloha Dokumentace pro provedení interieru část D - Dokumentace interiérových prvků D.8 - Edukativní prvky - KNIHA SVÍTIDEL					
325	K	Os-D.2	Integrované osvětlení prvku D.2: vzorky zdobení: 1x přisazené lineární svítidlo 10W/m, LED, 3000K, regulovatelné	sada	1,000	15 000,00	15 000,00	
	PP		Integrované osvětlení prvku D.2: vzorky zdobení: 1x přisazené lineární svítidlo 10W/m, LED, 3000K, regulovatelné, popis a technické informace viz. příloha Dokumentace pro provedení interieru část D - Dokumentace interiérových prvků D.8 - Edukativní prvky - KNIHA SVÍTIDEL					
326	K	Os-D.4	Integrované osvětlení prvku D.4: osvětlení vzorků: 16x přisazené lineární svítidlo cloněné 10W/m, LED, 3000K, regulovatelné po nikách	sada	1,000	26 000,00	26 000,00	
	PP		Integrované osvětlení prvku D.4: osvětlení vzorků: 16x přisazené lineární svítidlo cloněné 10W/m, LED, 3000K, regulovatelné po nikách, popis a technické informace viz. příloha Dokumentace pro provedení interieru část D - Dokumentace interiérových prvků D.8 - Edukativní prvky - KNIHA SVÍTIDEL					
327	K	Os-D.5	Integrované osvětlení prvku D.5: osvětlení panelu: 2x směrovatelné podhledové svítidlo 1x8W, LED, 3000K, 42°, regulovatelné osvětlení vitríny: 1x přisazené lineární svítidlo cloněné 10W/m, LED, 3000K, regulovatelné	sada	1,000	35 000,00	35 000,00	
	PP		Integrované osvětlení prvku D.5: osvětlení panelu: 2x směrovatelné podhledové svítidlo 1x8W, LED, 3000K, 42°, regulovatelné osvětlení vitríny: 1x přisazené lineární svítidlo cloněné 10W/m, LED, 3000K, regulovatelné, popis a technické informace viz. příloha Dokumentace pro provedení interieru část D - Dokumentace interiérových prvků D.8 - Edukativní prvky - KNIHA SVÍTIDEL					
328	K	Os-D.6	Integrované osvětlení prvku D.6: osvětlení vitríny: 2x přisazené lineární svítidlo cloněné 10W/m, LED, 3000K, regulovatelné	sada	1,000	18 000,00	18 000,00	
	PP		Integrované osvětlení prvku D.6: osvětlení vitríny: 2x přisazené lineární svítidlo cloněné 10W/m, LED, 3000K, regulovatelné, popis a technické informace viz. příloha Dokumentace pro provedení interieru část D - Dokumentace interiérových prvků D.8 - Edukativní prvky - KNIHA SVÍTIDEL					
329	K	Os-D.7	Integrované osvětlení prvku D.7: osvětlení panelu: 2x směrovatelné podhledové svítidlo 1x8W, LED, 3000K, 42°, regulovatelné osvětlení nik: 2x přisazené lineární svítidlo 10W/m, LED, 3000K, regulovatelné po nikách osvětlení raznice: 2x zápuštné	sada	1,000	34 000,00	34 000,00	

PČ	Typ	Kód	Popis	MJ	Množství	J.cena [CZK]	Cena celkem [CZK]	Cenová soustava
	PP		Integrované osvětlení prvku D.7: osvětlení panelu: 2x směrovatelné podhledové svítidlo 1x8W, LED, 3000K, 42°, regulovatelné osvětlení ník: 2x přisazené lineární svítidlo 10W/m, LED, 3000K, regulovatelné po níkách osvětlení raznice: 2x zápusné, popis a technické informace viz. příloha Dokumentace pro provedení interieru část D - Dokumentace interiérových prvků D.8 - Edukativní prvky - KNIHA SVÍTIDEL					
330	K	Os- D.8	Integrované osvětlení prvku D.8: osvětlení vzorků tkanin: 1x přisazené lineární svítidlo 10W/m, LED, 3000K, regulovatelné	sada	1,000	15 000,00	15 000,00	
	PP		Integrované osvětlení prvku D.8: osvětlení vzorků tkanin: 1x přisazené lineární svítidlo 10W/m, LED, 3000K, regulovatelné, popis a technické informace viz. příloha Dokumentace pro provedení interieru část D - Dokumentace interiérových prvků D.8 - Edukativní prvky - KNIHA SVÍTIDEL					
D		oddíl T	TRUHLARSKÉ PRVKY - T				1 686 910,00	
331	K	T1	RECEPCE	sestava	1,000	1 436 000,00	1 436 000,00	R-pol
	PP		RECEPCE ozn. T1 popis a technické informace viz. příloha Dokumentace pro provedení interieru část D - Dokumentace interiérových prvků D.10 - Truhlářské prvky					
332	K	T2.1	ŠATNÍ SKŘÍŇKY	kus	6,000	22 550,00	135 300,00	R-pol
	PP		ŠATNÍ SKŘÍŇKY ozn. T2.1 popis a technické informace viz. příloha Dokumentace pro provedení interieru část D - Dokumentace interiérových prvků D.10 - Truhlářské prvky					
333	K	T2.2	ŠATNÍ SKŘÍŇKY	kus	2,000	18 150,00	36 300,00	R-pol
	PP		ŠATNÍ SKŘÍŇKY ozn. T2.2 popis a technické informace viz. příloha Dokumentace pro provedení interieru část D - Dokumentace interiérových prvků D.10 - Truhlářské prvky					
334	K	T3.1	LAVICE	kus	4,000	7 700,00	30 800,00	R-pol
	PP		LAVICE ozn. T3.1 popis a technické informace viz. příloha Dokumentace pro provedení interieru část D - Dokumentace interiérových prvků D.10 - Truhlářské prvky					
335	K	T3.2	ČALOUNĚNÍ LAVICE	kus	4,000	2 090,00	8 360,00	R-pol
	PP		ČALOUNĚNÍ LAVICE ozn. T3.2 popis a technické informace viz. příloha Dokumentace pro provedení interieru část D - Dokumentace interiérových prvků D.10-T - Truhlářské výrobky					
336	K	T.4	KUCHYŇKA	sestava	1,000	40 150,00	40 150,00	R-pol
	PP		KUCHYŇKA ozn. T4 popis a technické informace viz. příloha Dokumentace pro provedení interieru část D - Dokumentace interiérových prvků D.10-T - Truhlářské výrobky					
D		oddíl M	MULTIMEDIA - M				474 346,00	
D		D5.	M2-PROMÍTÁNÍ				143 946,00	
337	K	M2.1	Projektor	kus	1,000	23 100,00	23 100,00	
	PP		Projektor ozn. M2.1 popis a technické informace viz. příloha Dokumentace pro provedení interieru část D - Dokumentace interiérových prvků D.13 - Multimedia					
338	K	M2.2	Držák projektoru	kus	1,000	3 850,00	3 850,00	
	PP		Držák projektoru ozn. M2.2 popis a technické informace viz. příloha Dokumentace pro provedení interieru část D - Dokumentace interiérových prvků D.13 - Multimedia					
339	K	M2.3	Přehrávač - mini počítač	kus	1,000	20 790,00	20 790,00	
	PP		Přehrávač - mini počítač ozn. M2.3 popis a technické informace viz. příloha Dokumentace pro provedení interieru část D - Dokumentace interiérových prvků D.13 - Multimedia					
340	K	M2.4	Audiosystém	kus	1,000	51 700,00	51 700,00	
	PP		Audiosystém ozn. M2.4 popis a technické informace viz. příloha Dokumentace pro provedení interieru část D - Dokumentace interiérových prvků D.13 - Multimedia					
341	K	M2.5	Elektricky spouštěné plátno šíře 200 cm	kus	1,000	19 206,00	19 206,00	
	PP		Elektricky spouštěné plátno šíře 200 cm ozn. M2.5 popis a technické informace viz. příloha Dokumentace pro provedení interieru část D - Dokumentace interiérových prvků D.13 - Multimedia					
342	K	M2.6	AV kabeláž	kus	1,000	3 300,00	3 300,00	
	PP		AV kabeláž ozn. M2.6 popis a technické informace viz. příloha Dokumentace pro provedení interieru část D - Dokumentace interiérových prvků D.13 - Multimedia					
343	K	M2.7	Instalace a oživení AV zařízení	kus	1,000	22 000,00	22 000,00	
	PP		Instalace a oživení AV zařízení ozn. M2.7 popis a technické informace viz. příloha Dokumentace pro provedení interieru část D - Dokumentace interiérových prvků D.13 - Multimedia					
D		D6	M3 - PROJEKCE				233 420,00	
344	K	M3.1	Projektor	kus	2,000	23 100,00	46 200,00	R-pol
	PP		Projektor ozn. M3.1 popis a technické informace viz. příloha Dokumentace pro provedení interieru část D - Dokumentace interiérových prvků D.13 - Multimedia					
345	K	M3.2	Držák projektoru	kus	2,000	3 850,00	7 700,00	R-pol
	PP		Držák projektoru ozn. M3.2 popis a technické informace viz. příloha Dokumentace pro provedení interieru část D - Dokumentace interiérových prvků D.13 - Multimedia					
346	K	M3.3	Přehrávač - mini počítač	kus	2,000	20 790,00	41 580,00	R-pol

PČ	Typ	Kód	Popis	MJ	Množství	J.cena [CZK]	Cena celkem [CZK]	Cenová soustava
	PP		Přehrávač - mini počítač ozn. M3.3 popis a technické informace viz. příloha Dokumentace pro provedení interieru část D - Dokumentace interiérových prvků D.13 - Multimedia					
347	K	M3.4	Audiosystém	kus	2,000	5 170,00	10 340,00	
	PP		Audiosystém ozn. M3.4 popis a technické informace viz. příloha Dokumentace pro provedení interieru část D - Dokumentace interiérových prvků D.13 - Multimedia					
348	K	M3.5	Elektricky spouštěné plátno šíře 305 cm	kus	2,000	38 500,00	77 000,00	
	PP		Elektricky spouštěné plátno šíře 305 cm ozn. M3.6 popis a technické informace viz. příloha Dokumentace pro provedení interieru část D - Dokumentace interiérových prvků D.13 - Multimedia					
349	K	M3.6	AV kabeláž	kus	2,000	3 300,00	6 600,00	
	PP		AV kabeláž ozn. M3.7 popis a technické informace viz. příloha Dokumentace pro provedení interieru část D - Dokumentace interiérových prvků D.13 - Multimedia					
350	K	M3.7	Instalace a oživení AV zařízení	kus	2,000	22 000,00	44 000,00	
	PP		Instalace a oživení AV zařízení ozn. M3.8 popis a technické informace viz. příloha Dokumentace pro provedení interieru část D - Dokumentace interiérových prvků D.13 - Multimedia					
D		D7	M4 - RECEPCE				96 980,00	
351	K	M4.1	Monitor Kancelářský	kus	2,000	3 630,00	7 260,00	R-pol
	PP		Monitor Kancelářský ozn. M4.1 popis a technické informace viz. příloha Dokumentace pro provedení interieru část D - Dokumentace interiérových prvků D.13 - Multimedia					
352	K	M4.2	Kancelářský PC, WIN 10	kus	2,000	25 300,00	50 600,00	
	PP		Kancelářský PC, WIN 10 ozn. M4.7 popis a technické informace viz. příloha Dokumentace pro provedení interieru část D - Dokumentace interiérových prvků D.13 - Multimedia					
353	K	M4.3	Tiskárna na tisk účtenky/vstupenky	kus	1,000	4 620,00	4 620,00	
	PP		Tiskárna na tisk účtenky/vstupenky ozn. M4.8 popis a technické informace viz. příloha Dokumentace pro provedení interieru část D - Dokumentace interiérových prvků D.13 - Multimedia					
354	K	M4.4	Mikrofon	kus	1,000	18 000,00	18 000,00	
	PP		Mikrofon ozn. M4.9 popis a technické informace viz. příloha Dokumentace pro provedení interieru část D - Dokumentace interiérových prvků D.13 - Multimedia					
355	K	M4.5	Instalace a oživení	kus	1,000	16 500,00	16 500,00	
	PP		Instalace a oživení ozn. M4.10 popis a technické informace viz. příloha Dokumentace pro provedení interieru část D - Dokumentace interiérových prvků D.13 - Multimedia					
D		oddíl INF	INFORMACNI SYSTEM - INF				85 559,00	
356	K	INF1.1a	PLEXISKLOVÉ KOSTKY 10x10x10 mm	kus	1 000,000	20,00	20 000,00	
	PP		PLEXISKLOVÉ KOSTKY 10x10x10 mm ozn. INF1.1 popis a technické informace viz. příloha Dokumentace pro provedení interieru část D - Dokumentace interiérových prvků D.14 - Informační systém					
357	K	INF1.1b	PLEXISKLOVÉ KOSTKY 10x10x5 mm	kus	1 200,000	18,00	21 600,00	
	PP		PLEXISKLOVÉ KOSTKY 10x10x5 mm ozn. INF1.1 popis a technické informace viz. příloha Dokumentace pro provedení interieru část D - Dokumentace interiérových prvků D.14 - Informační systém					
358	K	INF1.2	CEDULKA K POLOŽENÍ DO VITRÍN 650X60 MM	kus	39,000	50,00	1 950,00	
	PP		CEDULKA K POLOŽENÍ DO VITRÍN 650X60 MM ozn. INF1.2 popis a technické informace viz. příloha Dokumentace pro provedení interieru část D - Dokumentace interiérových prvků D.14 - Informační systém					
359	K	INF1.3	CEDULKA K POLOŽENÍ DO VITRÍN 1385X60 MM, TVAR U	kus	1,000	1 485,00	1 485,00	
	PP		CEDULKA K POLOŽENÍ DO VITRÍN 1385X60 MM, TVAR U ozn. INF1.3 popis a technické informace viz. příloha Dokumentace pro provedení interieru část D - Dokumentace interiérových prvků D.14 - Informační systém					
360	K	INF1.4	CEDULKA NÁSUVNÁ 120X100 MM	kus	45,000	17,00	765,00	
	PP		CEDULKA NÁSUVNÁ 120X100 MM ozn. INF1.4 popis a technické informace viz. příloha Dokumentace pro provedení interieru část D - Dokumentace interiérových prvků D.14 - Informační systém					
361	K	INF1.5	CEDULKA K POLOŽENÍ DO VITRÍN 1250X60 MM	kus	36,000	95,00	3 420,00	
	PP		CEDULKA K POLOŽENÍ DO VITRÍN 1250X60 MM ozn. INF1.5 popis a technické informace viz. příloha Dokumentace pro provedení interieru část D - Dokumentace interiérových prvků D.14 - Informační systém					
362	K	INF1.6	CEDULKA K POLOŽENÍ DO ZÁSUIVEK 630X50 MM	kus	18,000	40,00	720,00	
	PP		CEDULKA K POLOŽENÍ DO ZÁSUIVEK 630X50 MM ozn. INF1.6 popis a technické informace viz. příloha Dokumentace pro provedení interieru část D - Dokumentace interiérových prvků D.14 - Informační systém					
363	K	INF1.7	CEDULKA K POLOŽENÍ DO ZÁSUIVEK 440X50 MM	kus	16,000	30,00	480,00	
	PP		CEDULKA K POLOŽENÍ DO ZÁSUIVEK 440X50 MM ozn. INF1.7 popis a technické informace viz. příloha Dokumentace pro provedení interieru část D - Dokumentace interiérových prvků D.14 - Informační systém					
364	K	INF1.8	CEDULKA K POLOŽENÍ DO ZÁSUIVEK 1250X50 MM	kus	12,000	80,00	960,00	

PČ	Typ	Kód	Popis	MJ	Množství	J.cena [CZK]	Cena celkem [CZK]	Cenová soustava
	PP		CEDULKA K POLOŽENÍ DO ZÁSUVK 1250X50 MM ozn. INF1.8 popis a technické informace viz. příloha Dokumentace pro provedení interieru část D - Dokumentace interiérových prvků D.14 - Informační systém					
365	K	INF2.1	CEDULKA NA STĚNĚ 150X200 MM	kus	3,000	38,00	114,00	
	PP		CEDULKA NA STĚNĚ 150X200 MM ozn. INF2.1 popis a technické informace viz. příloha Dokumentace pro provedení interieru část D - Dokumentace interiérových prvků D.14 - Informační systém					
366	K	INF2.2	CEDULKA NA STĚNĚ 150X100 MM	kus	66,000	22,00	1 452,00	
	PP		CEDULKA NA STĚNĚ 150X100 MM ozn. INF2.2 popis a technické informace viz. příloha Dokumentace pro provedení interieru část D - Dokumentace interiérových prvků D.14 - Informační systém					
367	K	INF2.3	CEDULKA NA SOKLU 150X100 MM	kus	12,000	22,00	264,00	
	PP		CEDULKA NA SOKLU 150X100 MM ozn. INF2.3 popis a technické informace viz. příloha Dokumentace pro provedení interieru část D - Dokumentace interiérových prvků D.14 - Informační systém					
368	K	INF3.1	LEPENÁ ŘEZANÁ GRAFIKA 150x300 MM	kus	10,000	28,00	280,00	
	PP		LEPENÁ ŘEZANÁ GRAFIKA 150x300 MM ozn. INF3.1 popis a technické informace viz. příloha Dokumentace pro provedení interieru část D - Dokumentace interiérových prvků D.14 - Informační systém					
369	K	INF3.2	LEPENÁ ŘEZANÁ GRAFIKA 150x500 MM	kus	1,000	55,00	55,00	
	PP		LEPENÁ ŘEZANÁ GRAFIKA 150x500 MM ozn. INF3.2 popis a technické informace viz. příloha Dokumentace pro provedení interieru část D - Dokumentace interiérových prvků D.14 - Informační systém					
370	K	INF3.3	LEPENÁ ŘEZANÁ GRAFIKA 300x300 MM	kus	1,000	55,00	55,00	
	PP		LEPENÁ ŘEZANÁ GRAFIKA 300x300 MM ozn. INF3.3 popis a technické informace viz. příloha Dokumentace pro provedení interieru část D - Dokumentace interiérových prvků D.14 - Informační systém					
371	K	INF3.4	LEPENÁ ŘEZANÁ GRAFIKA 150x100 MM	kus	30,000	11,00	330,00	
	PP		LEPENÁ ŘEZANÁ GRAFIKA 150x100 MM ozn. INF3.4 popis a technické informace viz. příloha Dokumentace pro provedení interieru část D - Dokumentace interiérových prvků D.14 - Informační systém					
372	K	INF3.5	CELOPLOŠNÝ GRAFICKÝ POLEP 500X1650 MM	kus	6,000	462,00	2 772,00	
	PP		CELOPLOŠNÝ GRAFICKÝ POLEP 500X1650 MM ozn. INF3.5 popis a technické informace viz. příloha Dokumentace pro provedení interieru část D - Dokumentace interiérových prvků D.14 - Informační systém					
373	K	INF4.1	INFORMAČNÍ PANEL 1000x1500 MM ÚVODNÍ	kus	1,000	1 892,00	1 892,00	
	PP		INFORMAČNÍ PANEL 1000x1500 MM ÚVODNÍ ozn. INF4.1 popis a technické informace viz. příloha Dokumentace pro provedení interieru část D - Dokumentace interiérových prvků D.14 - Informační systém					
374	K	INF4.2	INFORMAČNÍ PANEL 500x1200 MM STŘEDOVĚK, RENESANCE	kus	1,000	760,00	760,00	
	PP		INFORMAČNÍ PANEL 500x1200 MM STŘEDOVĚK, RENESANCE ozn. INF4.2 popis a technické informace viz. příloha Dokumentace pro provedení interieru část D - Dokumentace interiérových prvků D.14 - Informační systém					
375	K	INF4.3	INFORMAČNÍ PANEL 500x1200 MM BAROKO LITURGICKÉ	kus	1,000	760,00	760,00	
	PP		INFORMAČNÍ PANEL 500x1200 MM BAROKO LITURGICKÉ ozn. INF4.3 popis a technické informace viz. příloha Dokumentace pro provedení interieru část D - Dokumentace interiérových prvků D.14 - Informační systém					
376	K	INF4.4	INFORMAČNÍ PANEL 400x1200 MM BAROKO SVĚTSKÉ	kus	1,000	594,00	594,00	
	PP		INFORMAČNÍ PANEL 400x1200 MM BAROKO SVĚTSKÉ ozn. INF4.4 popis a technické informace viz. příloha Dokumentace pro provedení interieru část D - Dokumentace interiérových prvků D.14 - Informační systém					
377	K	INF4.5	INFORMAČNÍ PANEL 500x1200 MM KLASICISMUS, EMPÍR, BIEDERMAIER	kus	1,000	760,00	760,00	
	PP		INFORMAČNÍ PANEL 500x1200 MM KLASICISMUS, EMPÍR, BIEDERMAIER ozn. INF4.5 popis a technické informace viz. příloha Dokumentace pro provedení interieru část D - Dokumentace interiérových prvků D.14 - Informační systém					
378	K	INF4.6	INFORMAČNÍ PANEL 500x1200 MM HISTORIZUJÍCÍ STYL	kus	1,000	760,00	760,00	
	PP		INFORMAČNÍ PANEL 500x1200 MM HISTORIZUJÍCÍ STYL ozn. INF4.6 popis a technické informace viz. příloha Dokumentace pro provedení interieru část D - Dokumentace interiérových prvků D.14 - Informační systém					
379	K	INF4.7	INFORMAČNÍ PANEL 400x1200 MM BELLÉ EPOQUE	kus	1,000	594,00	594,00	
	PP		INFORMAČNÍ PANEL 400x1200 MM BELLÉ EPOQUE ozn. INF4.7 popis a technické informace viz. příloha Dokumentace pro provedení interieru část D - Dokumentace interiérových prvků D.14 - Informační systém					
380	K	INF4.8	INFORMAČNÍ PANEL 500x1200 MM SECESE	kus	1,000	760,00	760,00	
	PP		INFORMAČNÍ PANEL 500x1200 MM SECESE ozn. INF4.8 popis a technické informace viz. příloha Dokumentace pro provedení interieru část D - Dokumentace interiérových prvků D.14 - Informační systém					
381	K	INF4.9	INFORMAČNÍ PANEL 500x1200 MM 20. STOLETÍ	kus	1,000	760,00	760,00	
	PP		INFORMAČNÍ PANEL 500x1200 MM 20. STOLETÍ ozn. INF4.9 popis a technické informace viz. příloha Dokumentace pro provedení interieru část D - Dokumentace interiérových prvků D.14 - Informační systém					
382	K	INF4.10	INFORMAČNÍ PANEL 500x1200 MM 20. A 21. STOLETÍ	kus	1,000	760,00	760,00	
	PP		INFORMAČNÍ PANEL 500x1200 MM 20. A 21. STOLETÍ ozn. INF4.10 popis a technické informace viz. příloha Dokumentace pro provedení interieru část D - Dokumentace interiérových prvků D.14 - Informační systém					
383	K	INF4.11	INFORMAČNÍ PANEL 500x1200 MM ANTIKA	kus	2,000	760,00	1 520,00	



PČ	Typ	Kód	Popis	MJ	Množství	J.cena [CZK]	Cena celkem [CZK]	Cenová soustava
	PP		INFORMAČNÍ PANEL 500x1200 MM ANTIKA ozn. INF4.11 popis a technické informace viz. příloha Dokumentace pro provedení interieru část D - Dokumentace interiérových prvků D.14 - Informační systém					
384	K	INF4.12	INFORMAČNÍ PANEL 500x1150 MM VON LIEBLIG	kus	1,000	705,00	705,00	
	PP		INFORMAČNÍ PANEL 500x1150 MM VON LIEBLIG ozn. INF4.12 popis a technické informace viz. příloha Dokumentace pro provedení interieru část D - Dokumentace interiérových prvků D.14 - Informační systém					
385	K	INF4.13	INFORMAČNÍ PANEL 1500x1150 MM HISTORIE MUZEA	kus	1,000	2 112,00	2 112,00	
	PP		INFORMAČNÍ PANEL 1500x1150 MM HISTORIE MUZEA ozn. INF4.13 popis a technické informace viz. příloha Dokumentace pro provedení interieru část D - Dokumentace interiérových prvků D.14 - Informační systém					
386	K	INF4.14	INFORMAČNÍ PANEL 500x1200 MM INSTALOVANÉ DEPOZITÁŘE	kus	4,000	760,00	3 040,00	
	PP		INFORMAČNÍ PANEL 500x1200 MM INSTALOVANÉ DEPOZITÁŘE ozn. INF4.14 popis a technické informace viz. příloha Dokumentace pro provedení interieru část D - Dokumentace interiérových prvků D.14 - Informační systém					
387	K	INF4.15	INFORMAČNÍ PANEL 500x1200 MM PŘÍRODOVĚDA	kus	7,000	760,00	5 320,00	
	PP		INFORMAČNÍ PANEL 500x1200 MM PŘÍRODOVĚDA ozn. INF4.15 popis a technické informace viz. příloha Dokumentace pro provedení interieru část D - Dokumentace interiérových prvků D.14 - Informační systém					
388	K	INF5.1	INFORMAČNÍ PANEL NA STĚNĚ 500X1200 MM	kus	8,000	760,00	6 080,00	
	PP		INFORMAČNÍ PANEL NA STĚNĚ 500X1200 MM ozn. INF5.1 popis a technické informace viz. příloha Dokumentace pro provedení interieru část D - Dokumentace interiérových prvků D.14 - Informační systém					
389	K	INF5.2	INFORMAČNÍ CEDULE 150X200 MM	kus	3,000	40,00	120,00	
	PP		INFORMAČNÍ CEDULE 150X200 MM ozn. INF5.2 popis a technické informace viz. příloha Dokumentace pro provedení interieru část D - Dokumentace interiérových prvků D.14 - Informační systém					
390	K	INF5.3	OZNAČENÍ SOCIÁLNÍHO ZÁZEMÍ	kus	13,000	120,00	1 560,00	
	PP		OZNAČENÍ SOCIÁLNÍHO ZÁZEMÍ ozn. INF5.3 popis a technické informace viz. příloha Dokumentace pro provedení interieru část D - Dokumentace interiérových prvků D.14 - Informační systém					

# Struktura údajů, formát souboru a metodika pro zpracování

## Struktura

Soubor je složen ze záložky Rekapitulace stavby a záložek s názvem soupisu prací pro jednotlivé objekty ve formátu XLSX. Každá ze záložek přitom obsahuje ještě samostatné sestavy vymezené orámováním a nadpisem sestavy.

**Rekapitulace stavby** obsahuje sestavu Rekapitulace stavby a Rekapitulace objektů stavby a soupisů prací.

V sestavě **Rekapitulace stavby** jsou uvedeny informace identifikující předmět veřejné zakázky na stavební práce, KSO, CC-CZ, CZ-CPV, CZ-CPA a celkové nabídkové ceny účastníka.

V sestavě **Rekapitulace objektů stavby a soupisů prací** je uvedena rekapitulace stavebních objektů, inženýrských objektů, provozních souborů, vedlejších a ostatních nákladů a ostatních nákladů s rekapitulací nabídkové ceny za jednotlivé soupisy prací. Na základě údaje Typ je možné identifikovat, zda se jedná o objekt nebo soupis prací pro daný objekt:

STA	Stavební objekt pozemní
ING	Stavební objekt inženýrský
PRO	Provozní soubor
VON	Vedlejší a ostatní náklady
OST	Ostatní
Soupis	Soupis prací pro daný typ objektu

**Soupis prací** pro jednotlivé objekty obsahuje sestavy Krycí list soupisu, Rekapitulace členění soupisu prací, Soupis prací. Za soupis prací může být považován i objekt stavby v případě, že neobsahuje podřízenou zakázku.

**Krycí list soupisu** obsahuje rekapitulaci informací o předmětu veřejné zakázky ze sestavy Rekapitulace stavby, informaci o zařazení objektu do KSO, CC-CZ, CZ-CPV, CZ-CPA a rekapitulaci celkové nabídkové ceny účastníka za aktuální soupis prací.

**Rekapitulace členění soupisu prací** obsahuje rekapitulaci soupisu prací ve všech úrovních členění soupisu tak, jak byla tato členění použita (např. stavební díly, funkční díly, případně jiné členění) s rekapitulací nabídkové ceny.

**Soupis prací** obsahuje položky veškerých stavebních nebo montážních prací, dodávek materiálů a služeb nezbytných pro zhotovení stavebního objektu, inženýrského objektu, provozního souboru, vedlejších a ostatních nákladů.

Pro položky soupisu prací se zobrazují následující informace:

PČ	Pořadové číslo položky v aktuálním soupisu
TYP	Typ položky: K - konstrukce, M - materiál, PP - plný popis, PSC - poznámka k souboru cen, P - poznámka k položce, VV - výkaz výměr
Kód	Kód položky
Popis	Zkrácený popis položky, znak " ..." z důvodu omezeného počtu znaků vložen znak pro pokračování textace viz. plný popis
MJ	Měrná jednotka položky
Množství	Množství v měrné jednotce
J.cena	Jednotková cena položky. Zadaní může obsahovat namísto J.ceny sloupce J.materiál a J.montáž, jejichž součet definuje J.cenu položky.
Cena celkem	Celková cena položky daná jako součin množství a j.ceny
Cenová soustava	Příslušnost položky do cenové soustavy, pokud není zobrazen žádný údaj, jedná se o tzv. R-položku

Ke každé položce soupisu prací se na samostatných řádcích může zobrazovat:

Plný popis položky
Poznámka k souboru cen a poznámka zadavatele
Výkaz výměr

Pokud je k řádce výkazu výměr evidovaný údaj ve sloupci Kód, jedná se o definovaný odkaz, na který se může odvolávat výkaz výměr z jiné položky.

## Metodika pro zpracování

Jednotlivé sestavy jsou v souboru provázány. Editovatelné pole jsou zvýrazněny žlutým podbarvením, ostatní pole neslouží k editaci a nesmí být jakkoliv modifikovány.

Uchazeč je pro podání nabídky povinen vyplnit žlutě podbarvená pole:

Pole Uchazeč (=účastník) v sestavě Rekapitulace stavby - zde účastník vyplní svůj název (název subjektu)

Pole IČ a DIČ v sestavě Rekapitulace stavby - zde účastník vyplní svoje IČ a DIČ

Datum v sestavě Rekapitulace stavby - zde účastník vyplní datum vytvoření nabídky

J.cena = jednotková cena v sestavě Soupis prací o maximálním počtu desetinných míst uvedených v poli

- pokud sestavy soupisů prací obsahují pole J.cena, musí být všechna tato pole vyplněna číslicemi

Poznámka - nepovinný údaj pro položku soupisu

Rekapitulace stavby				
Název atributu	Povinný (A/N)	Popis	Typ	Max. počet znaků
Kód	A	Kód stavby	String	20
Stavba	A	Název stavby	String	120
Místo	N	Místo stavby	String	50
Datum	A	Datum vykonaného exportu	Date	
KSO	N	Klasifikace stavebního objektu	String	15
CC-CZ	N	Klasifikace stavbeních děl	String	15
CZ-CPV	N	Společný slovník pro veřejné zakázky	String	20
CZ-CPA	N	Klasifikace produkce podle činností	String	20
Zadavatel	N	Zadavatel zadání	String	50
IČ	N	IČ zadavatele zadání	String	20
DIČ	N	DIČ zadavatele zadání	String	20
Uchazeč	N	Účastník veřejné zakázky	String	50
Projektant	N	Projektant	String	50
Poznámka	N	Poznámka k zadání	String	255
Sazba DPH	A	Rekapitulace sazeb DPH u položek soupisů	eGSazbaDph	
Základna DPH	A	Základna DPH určena součtem celkové ceny z položek soupisů	Double	
Hodnota DPH	A	Hodnota DPH	Double	
Cena bez DPH	A	Celková cena bez DPH za celou stavbu. Sčítává se ze všech listů.	Double	
Cena s DPH	A	Celková cena s DPH za celou stavbu	Double	

Rekapitulace objektů stavby a soupisů prací				
Název atributu	Povinný (A/N)	Popis	Typ	Max. počet znaků
Kód	A	Přebírá se z Rekapitulace stavby	String	20
Stavba	A	Přebírá se z Rekapitulace stavby	String	120
Místo	N	Přebírá se z Rekapitulace stavby	String	50
Datum	A	Přebírá se z Rekapitulace stavby	Date	
Zadavatel	N	Přebírá se z Rekapitulace stavby	String	50
Projektant	N	Přebírá se z Rekapitulace stavby	String	50
Uchazeč	N	Přebírá se z Rekapitulace stavby	String	50
Kód	A	Kód objektu	String	20
Objektu, Soupis prací	A	Název objektu	String	120
Cena bez DPH	A	Cena bez DPH za daný objekt	Double	
Cena s DPH	A	Cena spolu s DPH za daný objekt	Double	
Typ	A	Typ zakázky	eGTypZakazky	

## Krycí list soupisu

Název atributu	Povinný (A/N)	Popis	Typ	Max. počet znaků
Stavba	A	Přebírá se z Rekapitulace stavby	String	120
Objekt	A	Kód a název objektu	String	20 + 120
Soupis	A	Kód a název soupisu	String	20 + 120
KSO	N	Klasifikace stavebního objektu	String	15
CC-CZ	N	Klasifikace stavebních děl	String	15
CZ-CPV	N	Společný slovník pro veřejné zakázky	String	20
CZ-CPA	N	Klasifikace produkce podle činností	String	20
Místo	N	Přebírá se z Rekapitulace stavby	String	50
Zadavatel	N	Přebírá se z Rekapitulace stavby	String	50
Uchazeč	N	Přebírá se z Rekapitulace stavby	String	50
Projektant	N	Přebírá se z Rekapitulace stavby	String	50
Poznámka	N	Poznámka k soupisu prací	String	255
Sazba DPH	A	Rekapitulace sazeb DPH na položkách aktuálního soupisu	eGSazbaDph	
Základna DPH	A	Základna DPH určená součtem celkové ceny z položek aktuálního soupisu	Double	
Hodnota DPH	A	Hodnota DPH	Double	
Cena bez DPH	A	Cena bez DPH za daný soupis	Double	
Cena s DPH	A	Cena s DPH za daný soupis	Double	

## Rekapitulace členění soupisu prací

Název atributu	Povinný (A/N)	Popis	Typ	Max. počet znaků
Stavba	A	Přebírá se z Rekapitulace stavby	String	120
Objekt	A	Kód a název objektu, přebírá se z Krycího listu soupisu	String	20 + 120
Soupis	A	Kód a název objektu, přebírá se z Krycího listu soupisu	String	20 + 120
Místo	N	Přebírá se z Rekapitulace stavby	String	50
Datum	A	Přebírá se z Rekapitulace stavby	Date	
Zadavatel	N	Přebírá se z Rekapitulace stavby	String	50
Projektant	N	Přebírá se z Rekapitulace stavby	String	50
Uchazeč	N	Přebírá se z Rekapitulace stavby	String	50
Kód dílu - Popis	A	Kód a název dílu ze soupisu	String	20 + 100
Cena celkem	A	Cena celkem za díl ze soupisu	Double	

## Soupis prací

Název atributu	Povinný (A/N)	Popis	Typ	Max. počet znaků
Stavba	A	Přebírá se z Rekapitulace stavby	String	120
Objekt	A	Kód a název objektu	String	20 + 120
Soupis	A	Přebírá se z Krycího listu soupisu	String	20 + 120
Místo	N	Přebírá se z Krycího listu soupisu	String	50
Datum	A	Přebírá se z Krycího listu soupisu	Date	
Zadavatel	N	Přebírá se z Krycího listu soupisu	String	50
Projektant	N	Přebírá se z Krycího listu soupisu	String	50
Uchazeč	N	Přebírá se z Krycího listu soupisu	String	50
PČ	A	Pořadové číslo položky soupisu	Long	
Typ	A	Typ položky soupisu	eGTypPolozky	1
Kód	A	Kód položky ze soupisu	String	20
Popis	A	Popis položky ze soupisu	String	255
MJ	A	Měrná jednotka položky	String	10
Množství	A	Množství položky soupisu	Double	
J.Cena	A	Jednotková cena položky	Double	
Cena celkem	A	Cena celkem vyčíslena jako J.Cena * Množství	Double	
Cenová soustava	N	Zařazení položky do cenové soustavy	String	50
p	N	Poznámka položky ze soupisu	Memo	
psc	N	Poznámka k souboru cen ze soupisu	Memo	
pp	N	Plný popis položky ze soupisu	Memo	
vv	N	Výkaz výměr (figura, výraz, výměra) ze soupisu	Text,Text,Double	20, 150
DPH	A	Sazba DPH pro položku	eGSazbaDPH	

## Datová věta

Typ věty	Hodnota	Význam
eGSazbaDPH	základní	Základní sazba DPH
	snížená	Snížená sazba DPH
	nulová	Nulová sazba DPH
	zákl. přenesená	Základní sazba DPH přenesená
	sníž. přenesená	Snížená sazba DPH přenesená
eGTypZakazky	STA	Stavební objekt
	PRO	Provozní soubor
	ING	Inženýrský objekt
	VON	Vedlejší a ostatní náklady
	OST	Ostatní náklady
eGTypPolozky	1	Položka typu HSV
	2	Položka typu PSV
	3	Položka typu M
	4	Položka typu OST

Schéma prostor pro přednostní realizaci - fáze zakázky (P07 pro ZD, P03 sml. OLP/2291/2018)

## 1. fáze



## 2. fáze

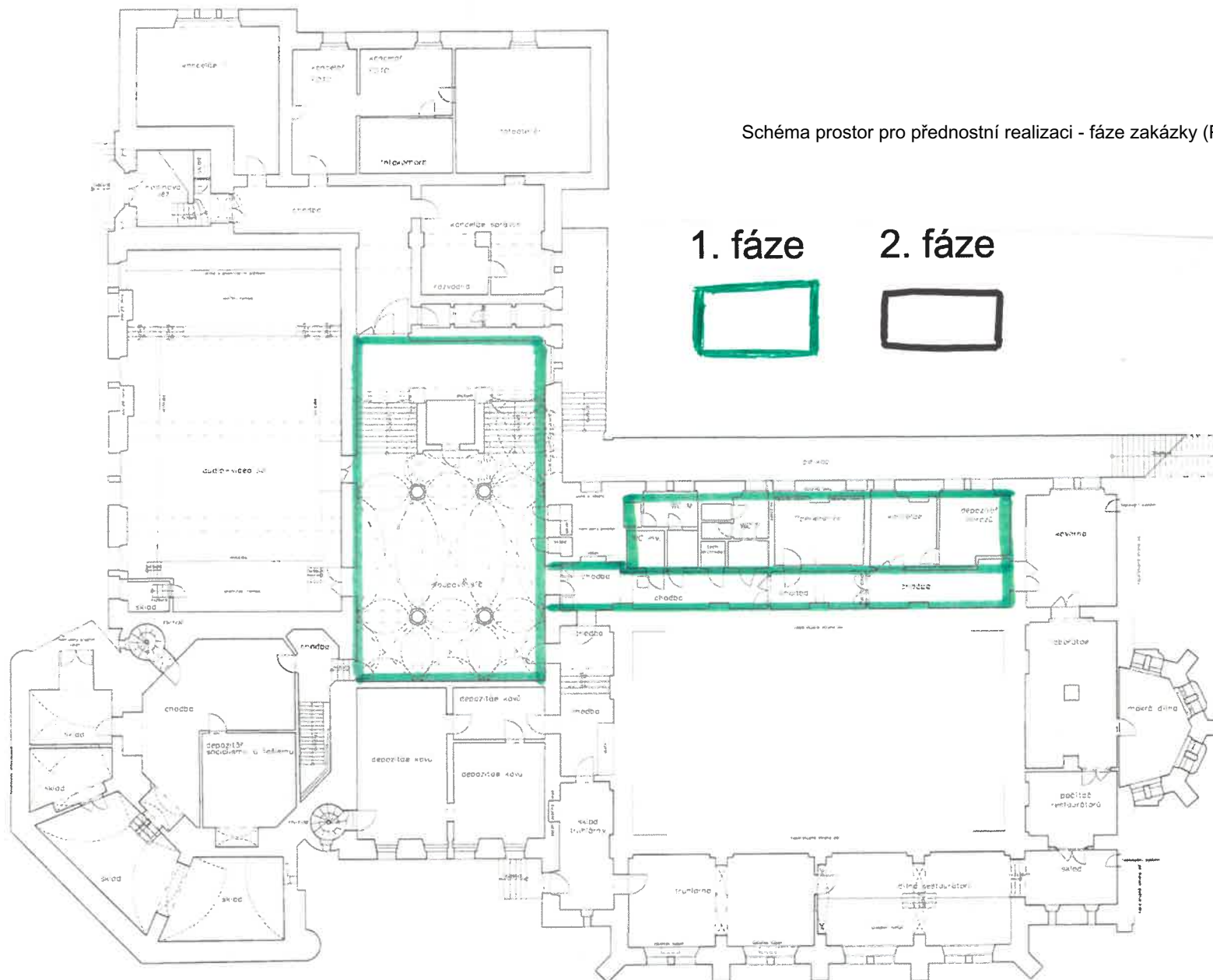

1. PP

1. NP

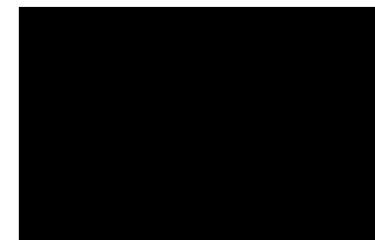

Polohový systém: místní (reference JTSK plátno pro 1.NP)  
Výškový systém místní (0,00 = 375,57 Bm)

12/11/18

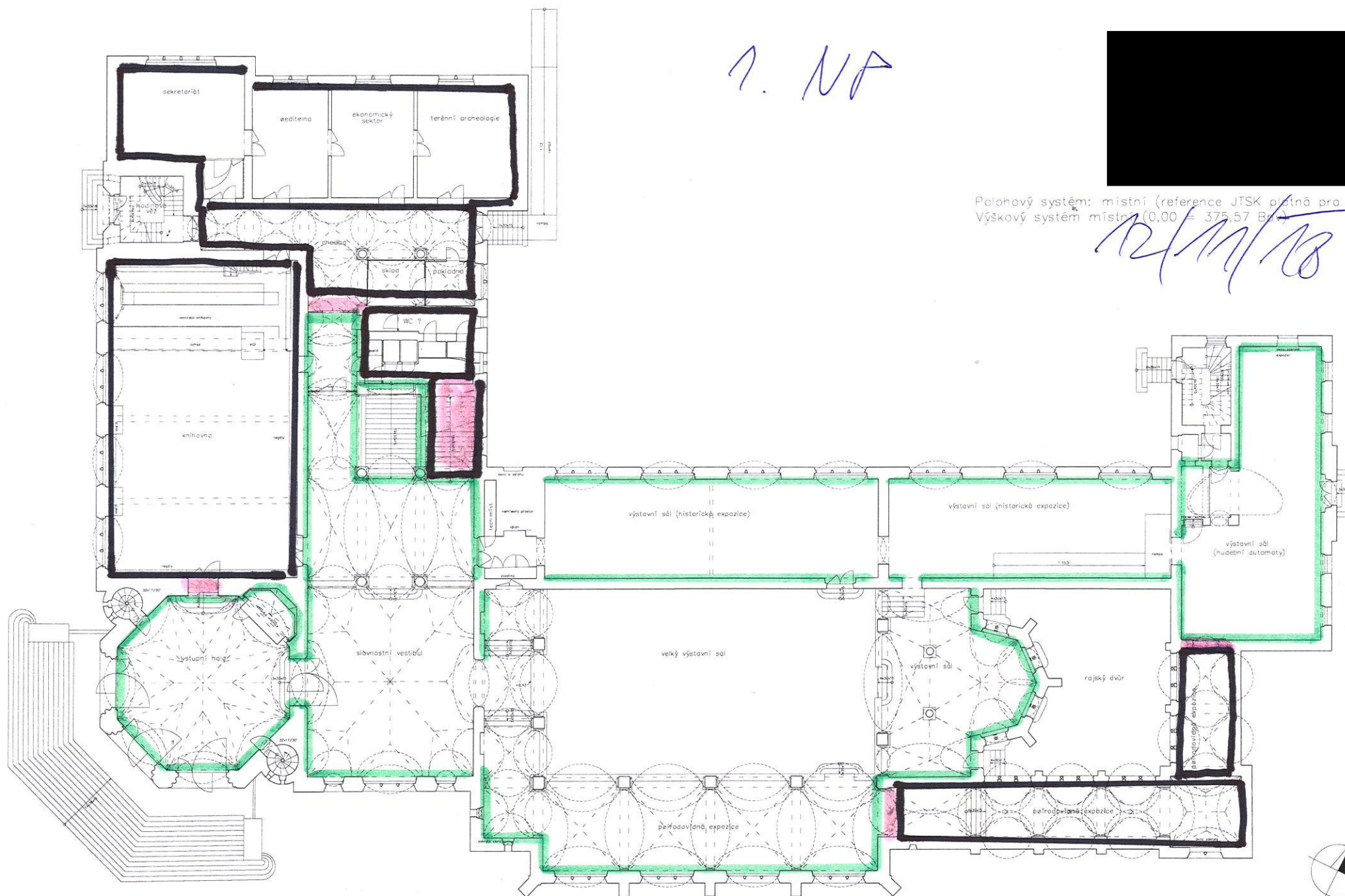



2. NP

Polohový systém: míšný  
Výškový systém: míšný (0,00 = 378,67 BpV)

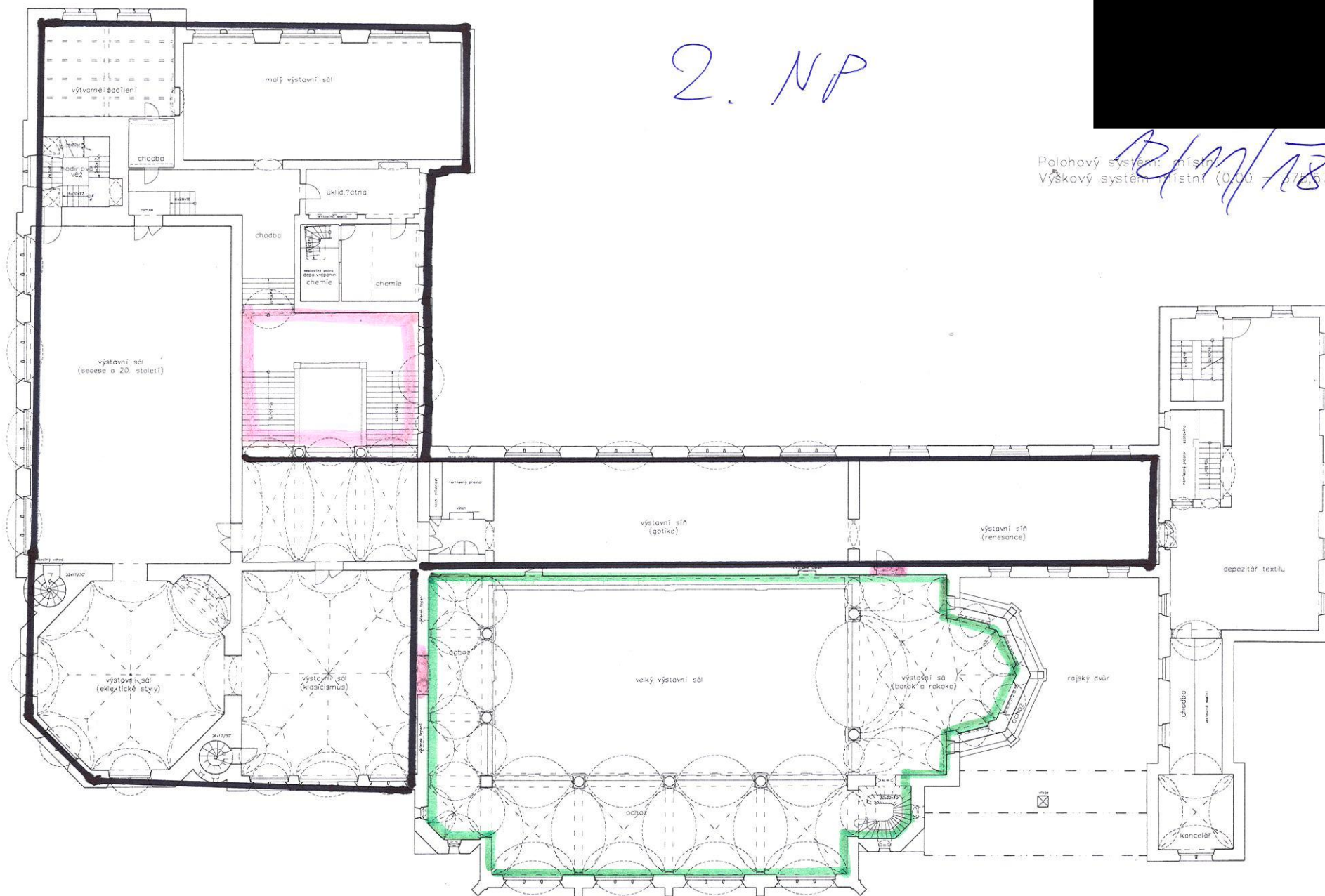



## Požadavky na vzorkování vybraných prvků

Specifikované prvky budou posuzovány na základě atypických/ technických vzorků předložených dodavatelem, v případě uvedeného požadavku i předložení osvědčení, certifikátu popř. technického listu o splnění požadovaných parametrů. V případě funkčních vzorků proběhne funkční zkouška. Součástí může být doložení certifikátů, atestů či prohlášení o shodě.

Jednotlivé atypické a technické vzorky, budou prezentovány osobou určenou dodavatelem.

V případě atypických vzorků je možná rozměrová odchylka +/- 100 cm.

### a) ATYPICKÝ VZOREK 1 - PROSKLENÁ VITRÍNA NA SOKLU S PROSTOREM NA SILIKAGELOVOU KAZETU

Rozměry: 750x750x2100 mm (š x d x v)

Technická specifikace: dle specifikace v PDPI část D.1 – Vitríny

Obsah prezentovaných vzorků:

Vitrína odpovídá typu VC1b.

- Celoskleněná výstavní vitrína, 1 x otevíratelné a uzamykatelné dveřní křídlo se skrytým bezpečnostním pantem.
- Zasklení vitríny: bezpečnostní čiré sklo connex float 5.5.1, hrany broušené a leštěné se sámkem 0,5/45°,
- Strop vitríny: vrstvené sklo connex tl. 5.5.1
- Dno vitríny: sklo float tl. 5.5.1
- Police: zavěšené na 4 lankovém závěsném systému s možností nastavit výšku jednotlivých polic, sklo float 10 mm. Police mají mezi hranou skla police a vnitřní stěnou skla vitríny maximální rozměr 15 mm. Po obvodě jsou police opatřeny proti poškození a ořesům čirým bumponovým těsněním, nosnost police minimálně 15 kg.
- Zamykání vitríny: 2 x bezpečnostní zámek II. třídy umístěný 1 x v dolním a 1 x v horním hliníkovém rámu vitríny.
- Skladba materiálu: sklo, hliníkové rámové a skelné profily výška 32 x 32 mm s povrchovou úpravou přírodní elox.
- Pasivní klimatizace: ocelová zásuvka pro kazetu Prosorb, umístěná v soklu vitríny s přístupem přes dno vitríny, výška 150 mm a vzduchotěsné provedení.
- Rektifikace: stavitelné rektifikační nožičky pro dokonalé vyrovnaní vitríny.
- Provedení: prachotěsné, parotěsné.

Parametry hodnocení:

- Kvalita zpracování (materiál povrchového a doplňkového materiálu)
- Komfort ovládání (otevírání vitrín – požadavek na snadné otevírání bez potřeby asistence další osoby, snadný výškový posun polic)
- Prokázání parotěsnosti / prachotěsnosti vitríny (certifikát, popř. zkouška měření plynotěsnosti s grafem měření)

### b) ATYPICKÝ VZOREK 2 - VITRÍNA PULTOVÁ S HORNÍM PROSKLENÝM POKLOPEM

Rozměry: 750x1500x1000 mm (š x d x v)

Technická specifikace: dle specifikace v PDPI část D.1 – Vitríny

Obsah prezentovaných vzorků:

Vitrína odpovídá typu VP8 ale s absencí výsuvných zásuvek, ty nejsou požadovány.

- Skleněný poklop výška 200 mm lepený lepidlem UV, bezpečnostní vrstvené sklo connex 5.5.1 mm.
- Spodní rám pro umístění skleněného poklopu: hliníkový vitrinový profil 35 x35 mm, povrchová úprava přírodní elox
- Otvírání poklopu: pomocí 2 ks bočních plynových vzpěr, které jsou při uzavření poklopu zapuštěné v hliníkovém rámovém profilu.
- Expoziční plocha dno: materiál - vysokotlaký laminát HPL na DTD nosiči, povrchová úprava sametový povrch, na kterém nezůstávají otisky prstů, odstín tmavě šedá
- Uzamčení vitríny: 1 x bezpečnostní zámek pro uzamčení poklopu, umístěný v přední části hliníkového profilu.
- Noha: výška 800 mm, 4 x noha, dřevěná/jeklová 40/40

- Rektifikace: stavitelné rektifikační nožičky pro dokonalé vyrovnaní vitríny.
- Provedení: prachotěsné

#### Parametry hodnocení:

- Kvalita zpracování (materiál povrchového a doplňkového materiálu)
- Komfort ovládání (otevírání vitrín – požadavek na snadné otevírání bez potřeby asistence další osoby, snadný výškový posun polic)
- Prokázání parotěsnosti / prachotěsnosti vitríny (certifikát, popř. zkouška měření plynutěsnosti s grafem měření)

### **c) VZOREK 3 – Technické vzorky jednotlivých dílů VÝSTAVNÍCH PANELŮ s příslušenstvím**

Rozměry: libovolný dle technických vzorků

Technická specifikace: dle specifikace v PDPI část D.3 – Výstavní panely

Obsah prezentovaných vzorků:

- 3.1 Výstavní panel (specifikace viz. prvek P1)
- 3.2 Rohový profil (specifikace viz. prvek P3)
- 3.3 Koncový profil (specifikace viz. prvek P4)
- 3.4 Sestava pro kolmé vybočení (specifikace viz. prvek P6.1-P6.2)
- 3.5 Modulová spojka horní (specifikace viz. prvek P8)
- 3.6 Modulová spojka spodní (specifikace viz. prvek P9)
- 3.7 Centrovací pero (specifikace viz. prvek P10)
- 3.8 Povrchová folie (specifikace viz. prvek P11, P12)
- 3.9 Adjustační kotouč pro utahování/povolování nožiček (specifikace viz. prvek P13)
- 3.10 Závěsný systém (specifikace viz. prvek P15, P16)

#### Doložení certifikátů/technických listů:

- Technický list dokládající složení materiálu a vlastností desky výstavního panelu, vč. nejnižšího možného obsahu / emisí formaldehydu z dřevitých materiálů (E1)
- Technický list – hmotnostní tabulka dokládající hmotnost panelu při daných rozměrech
- Certifikát vydaný nezávislou zkušební organizací, který dokládá bezpečnost a kvalitu produktu pro účel, pro který je určen, a dokládá rovněž třídu stavebních materiálů z hlediska protipožární ochrany (B2, B1)
- Certifikát - Zkouška chování při požáru pro doložení obtížné zápalnosti stavebních materiálů – třída stavebních materiálů B1 – samolepící povrchové fólie / stěnové krytiny

#### Parametry hodnocení:

- Kvalita zpracování
  - povrch panelu – samolepící folie, ochrana hran panelu
  - příslušenství – spojovací technika, rektifikační nohy, možnosti profilů
- Snadné sestavení jednotlivých částí, univerzálnost
- Hmotnost prvku 3.1
- Ukázka možnosti vedení instalací v dutině panelu
- Doložení požadovaných certifikátů

### **d) VZOREK 4 – Technické vzorky RÁMŮ VČETNĚ ZASKLENÍ**

Rozměry profilů rámu: dle specifikace v PDPI část D.4 – Rámy

Technická specifikace: dle specifikace v PDPI část D.4 – Rámy

Obsah prezentovaných vzorků:

- 4.1 Část rámu historických textilií (specifikace viz prvek R1)
- 4.2 Část rámu historických plakátů (specifikace viz prvek R2)
- 4.3 Galerijní sklo tl. 3 mm - dle specifikace v PDPI část D.4 – Rámy (formát max. A4)
- 4.4 Galerijní akrylové sklo tl. 3 mm dle specifikace v PDPI část D.4 – Rámy (formát max. A4)

#### Parametry hodnocení:

- Kvalita zpracování (materiál povrchového a doplňkového materiálu)
- Předložení technických listů/certifikátů k doložení dodržení požadovaných hodnot jednotlivých vlastností rámu hliníkových

- Předložení technických listů/certifikátů k doložení dodržení požadovaných hodnot jednotlivých vlastností skla galerijního
- Předložení technických listů/certifikátů k doložení dodržení požadovaných hodnot jednotlivých vlastností skla galerijního akrylového
- Zkouška ochrany proti UV záření pomocí UV lampy na vzorku galerijního akrylového skla a galerijního skla

**e) VZOREK 5 – Technické vzorky ZÁVĚSNÉHO SYSTÉMU**

Rozměry: libovolná délka

Technická specifikace: dle specifikace v PDPI část D.5 – Závěsný systém - prvek ZA1

Obsah prezentovaných vzorků:

- 5.1 Závěsný systém včetně příslušenství (specifikace viz prvek ZA1)
- 5.2 Závěsný systém včetně příslušenství (specifikace viz prvek ZA2)

Doložení certifikátů/Technického listu:

- Technický list materiálu závěsné lišty (dle ČSN)

Parametry hodnocení:

- Kvalita zpracování (materiál povrchového a doplňkového materiálu)
- Předložení technického listu k doložení dodržení požadovaných hodnot jednotlivých vlastností lišty závěsného systému

**f) VZOREK 6 – Technické vzorky materiálů povrchů, které budou použity na výrobu truhlářských, edukativních a interaktivních prvků, soklů a informačního systému**

Rozměry: max. formát A4

Technická specifikace: dle specifikace v PDPI část D.7 – Interaktivní prvky

dle specifikace v PDPI část D.8 – Edukativní prvky

dle specifikace v PDPI část D.10 – Truhlářské výrobky

dle specifikace v PDPI část D.14 – Informační systém

Obsah prezentovaných vzorků:

- 6.1 – Vysokotlaký laminát HPL na DTD desce tl. 18 mm včetně hran, HPL sametový povrch, na kterém nezůstávají otisky prstů, odstín tmavě šedá
- 6.2- Kompaktní deska tl. 4 mm, odstín bílá, černé jádro, hrany začištěny, rozměr 150x100 mm
- 6.3- Kompaktní deska tl. 6 mm, odstín bílá, černé jádro, hrany začištěny, rozměr 500x1200 mm včetně kotvení z druhé strany

Parametry hodnocení:

- Kvalita zpracování (materiál povrchového a doplňkového materiálu)