

## SMLOUVA O DÍLO

**Všeobecná fakultní nemocnice v Praze**

se sídlem: U Nemocnice 499/2, 128 08 Praha 2  
 zastoupena: prof. MUDr. Davidem Feltlem, Ph.D., MBA, ředitelem  
 IČ: 000 64 165 DIČ: CZ00064165  
 bankovní spojení: Česká národní banka  
 číslo účtu: 24035021/0710  
 jako **objednatel** na straně jedné (dále jen „objednatel“)

a

**SaJ a.s.**

zapsaná v obchodním rejstříku vedeném Městským soudem, oddíl B, vložka 5187  
 se sídlem: Novodvorská 1062/12, 142 00 Praha 4  
 zastoupena: Vierou Jiroutovou, členem představenstva  
 IČ: 25643169 DIČ: CZ256 43 169  
 bankovní spojení: Komerční banka, a.s.  
 19-9325320257/0100  
 jako **zhotovitel** na straně druhé (dále jen „zhotovitel“)

uzavírají níže uvedeného dne, měsíce a roku dle ustanovení § 2586 a násl. zákona č. 89/2012 Sb., občanského zákoníku v platném znění a na základě vyhodnocení výsledků nadlimitní veřejné zakázky s názvem „**Úklidové práce na klinikách a pracovištích VFN, část 1**“ vyhlášené v otevřeném řízení dle zákona č. 134/2016 Sb., o zadávání veřejných zakázek, v platném znění (dále jen „ZZVZ“), zveřejněné ve Věstníku veřejných zakázek pod evidenčním číslem Z2018-042813 ze dne 10. 12. 2018 a v Úředním věstníku Evropské unie pod č. oznámení o zahájení zadávacího řízení 2018/S 238-543882 ze dne 7.12.2018 (dále jen „veřejná zakázka“), tuto

**smlouvu o dílo:****Článek 1.****Výklad pojmů**

- 1.1. „**Odpovědné osoby**“, tj. zástupci odpovědní za řešení a vyřizování záležitostí vyplývajících z plnění této smlouvy specifikované v čl. 10.2. této smlouvy. Pravomoci odpovědných osob:
    - Jednají o změnách smlouvy vč. přípravy jejích dodatků
    - Vyřizují reklamace nahlášené z jednotlivých pracovišť
    - Odpovědná osoba objednatele odesílá zhotoviteli objednávky dle čl. 5 této smlouvy.
  - 1.2. „**Pověřené osoby**“, tj. zástupci odpovědní za kontrolu a plnění této smlouvy na jednotlivých pracovištích:
    - a) „**Pověřené osoby objednatele**“: Určení pracovníci každého jednotlivého pracoviště, odpovědní za kontrolu plnění dle této smlouvy přímo na pracovišti. Kontrolují denně zápisy v úklidovém deníku a potvrzují měsíční výkazy prací provedených na daném pracovišti. Zpracovávají podklady pro reklamace dle této smlouvy a tyto podklady předávají odpovědné osobě objednatele. Pověřená osoba objednatele navrhuje případné změny ve smlouvě a tyto návrhy předává odpovědné osobě objednatele. Pověřená osoba objednatele není kompetentní k činnostem, které řeší odpovědná osoba objednatele. Pověřené osoby objednatele budou určeny pro každé pracoviště zvlášť, a nejpozději v den předání pracoviště zhotoviteli k provádění prací dle této smlouvy písemně sděleny zhotoviteli.
    - b) „**Pověřené osoby zhotovitele**“: Pracovníci zhotovitele, kteří jsou odpovědní za plnění a kontrolu plnění dle této smlouvy na pracovištích objednatele. Provádějí denní kontrolu úklidových deníků všech svěřených pracovišť a potvrzují kontrolu svým podpisem. V případě zjištěných nedostatků zapsaných v úklidovém deníku zjednájí nápravu, jejíž způsob a čas provedení opět zaznamenají do úklidového deníku a potvrdí podpisem. Předávají pověřené osobě objednatele měsíční výkazy prací k potvrzení. Pověřené osoby zhotovitele budou určeny pro každé pracoviště zvlášť a nejpozději v den převzetí pracoviště objednatele k provádění prací dle této smlouvy písemně sděleny objednateli.
- Pokud si některá ze smluvních stran přeje změnit pověřené osoby, je povinna o tom písemně informovat druhou smluvní stranu zápisem do úklidového deníku.

**Článek 2****Předmět smlouvy**

2. 1. Předmětem této smlouvy je závazek zhotovitele provádět úklid a dezinfekci (vč. dodání mycích prostředků), doplňování hygienických potřeb (mýdlo, toaletní papír, ručníky, mycí prostředky atp.) dle pokynů pověřených osob jednotlivých pracovišť objednatele, separaci odpadu vzniklého při provozu a úklidu pracovišť a jeho vynášení a ukládání do příslušných kontejnerů při dodržování vyhlášky Ministerstva zdravotnictví č. 306/2012 Sb., kterou se upravují podmínky předcházení, vzniku a šíření infekčních onemocnění a hygienické požadavky na provoz zdravotnických zařízení, vyhlášky Ministerstva zdravotnictví č. 137/2004 Sb., o hygienických požadavcích na stravovací služby a o zásadách osobní a provozní hygieny při činnostech epidemiologicky závažných, v platném znění, a požadavků nemocničního hygienika a vrchní sestry kliniky (dále jen „práce“ či „služby“). Práce zahrnují pravidelné úklidové a další práce včetně úklidu v okolí kontejnerů ve vnitřních (u kontejnerů i venkovních) prostorách budov specifikovaných v odst. 3.1 této smlouvy dle zadané četnosti, specifikace četnosti úklidu uvedených v příloze č. 11 této smlouvy a platné verzi „Standardu úklidu ve VFN“ v příloze č. 2.

2. 2. Předmětem této smlouvy je také závazek zhotovitele poskytnout objednateli na jeho písemnou objednávku služby specifikované v ceníku jednotkových cen, který je součástí přílohy č. 1 této smlouvy (dále jen „práce dle ceníku“). Součástí tohoto ceníku jsou i služby při mimořádných událostech (mimořádný úklid - havárie vody, živelné pohromy apod.).
2. 3. Předmětem této smlouvy je závazek objednatele uhradit zhotoviteli cenu za řádně provedené práce a služby, a to ve výši a způsobem sjednaným v této smlouvě.

### **Článek 3. Místo plnění**

3. 1. Práce budou zhotovitelem plněny ve zdravotnických, provozních a technických prostorech objednatele na adrese:

- U Nemocnice 2 a 1, Praha 2
- Karlovo nám. 36 a 40, Praha 2

Jedná se zejména o zdravotnické objekty, ve kterých je nutnost přizpůsobit režim úklidu provozu nemocnice a jednotlivých pracovišť dle interních předpisů objednatele, požadavků odd. nemocniční hygieny, vrchních a staničních sester a jiných pověřených osob.

### **Článek 4. Cena a platební podmínky**

- 4.1. Jednotkové ceny za veškerá plnění dle této smlouvy jsou uvedeny v příloze č. 1. DPH bude účtována v zákonné výši. Množství uvedené v příloze č. 1 smlouvy je pouze orientační a není pro objednatele závazné.
- 4.2. Jednotkové ceny za práce a služby jsou stanoveny jako ceny maximální obsahující veškeré ceny a náklady související s komplexním plněním předmětu smlouvy.
- 4.3. Objednatel neposkytuje zálohy na plnění předmětu smlouvy.
- 4.4. Vyúčtování prací a služeb bude prováděno měsíčně vždy k poslednímu dni kalendářního měsíce vystavením daňového dokladu – faktury (dále jen „faktura“). K faktuře budou přiloženy přílohy za každou kliniku, pracoviště a nákladové středisko viz Příloha č. 11 této smlouvy, potvrzené pověřenou osobou objednatele. Takto zpracované podklady budou do 5. dne v měsíci předloženy odpovědné osobě objednatele (provozní odbor) ke kontrole.
- 4.5. Splatnost faktury je stanovena na 60 kalendářních dní od data doručení objednateli. Vystavenou fakturu odsouhlasenou odpovědnou osobou objednatele doručí zhotovitel objednateli do jeho sídla na Ekonomický úsek, odbor účetnictví, a to bez zbytečného prodlení, nejpozději do 10. dne měsíce následujícího po měsíci, za který je faktura vystavena. Faktury mohou být doručeny i elektronicky na e-mailovou adresu faktury@vfn.cz ve formátu ISDOC či PDF.
- 4.6. Rozsah smluvních prací a služeb může být změněn v závislosti na provozních potřebách objednatele, tj. změna četnosti a rozsahu prací (úprava ploch, změna režimu, uzavření oddělení, uzavření místností, prázdninový provoz, apod.). O těchto provozních změnách bude objednatel informovat zhotovitele (e-mailem na adresu odpovědné osoby) dostatečným časovým předstihem s ohledem na provoz, minimálně však 1 pracovní týden před jejich výkonem. Případné navýšení ceny s touto změnou související bude stanoveno na základě jednotkových cen uvedených v příloze č. 1 této smlouvy.

### **Článek 5. Práce při mimořádných událostech, práce dle ceníku**

- 5.1. Práce při mimořádných událostech a další práce dle ceníku budou účtovány dle skutečně provedeného rozsahu těchto prací. Na vystavení daňového dokladu, jeho doručení a splatnost se použijí ustanovení článků 4.4 a 4.5 této smlouvy.
- 5.2. Zhotovitel zahájí poskytování prací při mimořádných událostech: v pracovních dnech bezprostředně od okamžiku, kdy zástupce zhotovitele obdrží telefonickou výzvu objednatele k poskytnutí prací při mimořádných událostech, během víkendů a dnů pracovního klidu pak zahájí zhotovitel poskytování prací při mimořádných událostech nejpozději do 2 hodin od nahlášení. Zhotovitel bude pro objednatele v případě mimořádných událostí k dispozici pondělí-neděle vč. svátků 24h denně. Zhotovitel sdělí objednateli číslo pohotovostní linky, která se bude v těchto případech používat. V případě mimořádných událostí bude žádanka vystavena dodatečně nejpozději 1. pracovní den po nahlášení.
- 5.3. Práce dle ceníku budou objednány vždy samostatnou e-mailovou objednávkou doručenou zástupci (odpovědné osobě) zhotovitele. Objedávka musí obsahovat rozsah požadovaných prací, termín a místo jejich výkonu a musí být doručena minimálně 2 pracovní dny před požadovaným dnem zahájení poskytování prací. Postup objednání prací dle ceníku je následující: žádanka, nacenění prací zhotovitelem, zpracování objednávky, potvrzení objednávky zhotovitelem. Bez objednávky objednatele nelze provádět práce dle ceníku a práce takto provedené bez řádné objednávky nebudou proplaceny.
- 5.4. Objedávku je oprávněna zhotoviteli zaslat pouze odpovědná osoba.

### **Článek 6. Sankční ustanovení**

- 6.1. Při opakovaně neprovedeném úklidu nebo neprovedení části činnosti uvedené ve Standardu úklidu (tj. více jak 2x během 1 měsíce), který bude zaznamenán v úklidovém deníku a do 24 hodin nebude odstraněn, bude objednatel oprávněn požadovat zaplacení smluvní pokuty ve výši 50 % z měsíční částky fakturované za samostatné konkrétní nezdravotnické pracoviště nebo kliniku, kde byla závada nalezena.
- 6.2. V případě prodlžení s úhradou řádně fakturované ceny je zhotovitel oprávněn požadovat zaplacení smluvního úroku z prodlžení ve výši 0,01 % z nezaplacené částky za každý den prodlžení. Smluvní strany se dohodly, že zhotovitel je oprávněn požadovat zaplacení úroku z prodlžení až po uplynutí 30 dnů od sjednané lhůty splatnosti.
- 6.3. V případě jakékoli chybné manipulace s desinfekčními prostředky dle Dezinfekčního řádu (příloha č. 8a) je objednatel oprávněn účtovat smluvní pokutu ve výši 1.000,- Kč za každé jednotlivé porušení.



- 6.4. V případě porušení závazků zhotovitele uvedených v odst. 8.2 smlouvy, vyjma povinností dle odst. 8.2.19 smlouvy, je objednatel oprávněn účtovat smluvní pokutu ve výši 1.000,- Kč za každé jednotlivé porušení.
- 6.5. V případě prodlení zhotovitele s nástupem pracovníků při mimořádných událostech nebo pracovníků na úklid dle ceníku dle příslušné objednávky, je objednatel oprávněn účtovat smluvní pokutu ve výši 1.000,- Kč za každého chybějícího pracovníka a za každou hodinu prodlení od času požadovaného započeti úklidu uvedeného v objednávce, po kterou toto porušení trvá.
- 6.6. V případě porušení závazků zhotovitele uvedených v odst. 8.2.19. smlouvy je objednatel oprávněn účtovat smluvní pokutu ve výši 50.000,- Kč za každé takovéto porušení.
- 6.7. V případě porušení závazků zhotovitele sjednat a udržovat pojištění dle odst. 7.4. a 7.5. smlouvy má objednatel právo účtovat jednorázovou smluvní pokutu ve výši 20.000,- Kč a dále 1.000,- Kč za každý den prodlení.
- 6.8. V případě porušení závazků zhotovitele uvedených v odst. 10.4 smlouvy je objednatel oprávněn účtovat smluvní pokutu ve výši 10.000,- Kč.
- 6.9. V případě nedodržení povinnosti stanovené v odst. 10.9 smlouvy má objednatel právo účtovat smluvní pokutu ve výši pohledávky, která byla postoupena v rozporu s touto smlouvou. Objednatel má zároveň právo odstoupit od smlouvy.
- 6.10. Ustanovením o smluvní pokutě není dotčeno právo na náhradu škody. Smluvní pokuta popř. náhrada škody budou vyúčtovány samostatným daňovým dokladem se splatností 30 dní ode dne doručení vyúčtování povinné smluvní straně.

### Článek 7.

#### Reklamacce, odpovědnost za škodu, pojištění

- 7.1. Objednatel je povinen reklamovat zjevné vady kvality a rozsahu služeb okamžitě při jejich zjištění písemně do úklidového deníku, nejpozději však do 24 hodin v pracovní dny a v případě víkendů a dnů pracovního klidu nejpozději 1. následující pracovní den po zjištění.
- 7.2. Zhotovitel je povinen bezúplatně odstranit reklamovanou zjevnou vadu kvality nebo rozsahu služeb. Toto odstranění vad provede bezodkladně. Objednatel je povinen umožnit zhotoviteli odstranit reklamovanou zjevnou vadu kvality nebo rozsahu služeb. Odstranění reklamované vady nemá vliv na uplatnění sankcí dle čl. 6 této smlouvy.
- 7.3. Při případném vzniku škody objednateli zaviněným porušením povinností stanovených touto smlouvou a právními předpisy zhotovitelem, je zhotovitel povinen nahradit vzniklou škodu objednateli, ledaže prokáže, že porušení povinností bylo způsobeno okolnostmi vylučujícími odpovědnost. Při zjišťování okolností vzniku škody, míry zavinění a výše a způsobu náhrady škody bude postupováno v souladu s § 2894 a násl. občanského zákoníku.
- 7.4. Zhotovitel je pojištěn pro případ způsobení škody při výkonu své činnosti na částku ve výši minimálně 25.000.000,- Kč.
- 7.5. Zhotovitel je povinen udržovat výše uvedené pojištění po celou dobu trvání smlouvy. V případě porušení této povinnosti je objednatel oprávněn od smlouvy odstoupit. Na žádost objednatele je zhotovitel povinen předložit objednateli dokumenty prokazující, že pojištění v požadovaném rozsahu a výši trvá. Pokud by v důsledku pojistného plnění nebo jiné události mělo dojít k zániku pojištění, k omezení rozsahu pojištěných rizik, ke snížení stanovené min. výše pojistného plnění, nebo k jiným změnám, které by znamenaly zhoršení podmínek oproti původnímu stavu, je zhotovitel povinen učinit příslušná opatření tak, aby pojištění bylo udrženo tak, jak je požadováno v tomto ustanovení.

### Článek 8.

#### Základní smluvní práva a povinnosti

8. 1. Zhotovitel je povinen provádět práce na svůj náklad a dodržovat technologie jednotlivých úklidových prací v souladu s touto smlouvou.
8. 2. **Závazky zhotovitele vůči objednateli:**  
Zhotovitel je odpovědný za:
  - 8.2.1. kvalitu, všeobecnou a odbornou správnost poskytovaných služeb; na provedené práce a jejich kvalitu bude denně dohlížet pověřená osoba zhotovitele. Současně zhotovitel odpovídá za dostatečný počet pověřených osob, které tuto činnost budou vykonávat, a to s přihlédnutím k množství pracovišť, vzdálenostem mezi nimi i rozlehlosti jednotlivých areálů objednatele,
  - 8.2.2. dodržování platných právních předpisů, zejména pro oblast předcházení vzniku a šíření infekčních onemocnění a hygienických požadavků na provozy zdravotnických zařízení a ústavů sociální péče, jakož i norem při používání čisticích, mycích, dezinfekčních a technických prostředků, dalšího materiálu a věcí používaných při poskytování sjednaných prací a služeb; zhotovitel odpovídá za pravidelné proškolení svých zaměstnanců v předpisech k zajištění hygienických požadavků na úklid ve zdravotnických zařízeních, na používání a ředění dezinfekčních prostředků a chování v rámci protiinfekčního opatření na klinice/pracovišti, dodržování zákoníku práce a předpisů souvisejících ve vztahu ke svým pracovníkům v objektech objednatele,
  - 8.2.3. újmu na majetku objednatele a třetích osob, popřípadě i na zdraví zaměstnanců, pacientů a návštěvníků objednatele, vzniklé jednáním pracovníků zhotovitele a porušením právních předpisů a norem pro poskytování sjednaných prací a služeb, popřípadě používáním přístrojů a prostředků neodpovídajících platným normám, pracovníci zhotovitele jsou povinni při zjištění jakékoli újmy způsobené objednateli nebo zaměstnancům, pacientům a návštěvníkům objednatele, tuto újmu hlásit ihned pověřené osobě objednatele,
  - 8.2.4. odevzdání všech zjevně ztracených věcí nalezených pracovníky zhotovitele na místech výkonu sjednaných prací a služeb vedoucím daného pracoviště. Dále učiní náleze do úklidového deníku záznam o nálezu a o předání nalezených věcí,
  - 8.2.5. vybavení svých pracovníků vykonávajících předmětné práce a služby jednotným pracovním oděvem vhodným pro dané prostředí - barva pracovního oděvu v kombinaci červeno-bílá. Dále pak musí být pracovníci zhotovitele vybavení odpovídající pracovní obuví, viditelně nošenými jmenovkami (s vyznačením názvu firmy, jména pracovníka, fotografií) a příslušnými pracovními a ochrannými pomůckami. Ochranné rukavice a další OOPP dodává zhotovitel, vč. úklidových vozíků, příslušného počtu mopů a dalších pomůcek a techniky pro výkon činností dle této smlouvy. S pracovním oděvem je nutno zacházet dle požadavků na provoz zdrav. zařízení, vč. manipulace s prádlem dle § 104 zákona č. 262/2006, zákoníku práce v platném znění, § 18 zákona č. 258/2000 Sb., o ochraně veřejného

- zdraví v platném znění a vyhlášky č. 306/2012 Sb. Oděv úklidových pracovníků musí být stále čistý a v případě potřeby je třeba pracovní oděv ihned vyměnit. Pouze v případech zvláštního hygienického režimu jsou OOPP dodávány objednatelem,
- 8.2.6. vyhotovení záznamu do úklidového deníku v rozsahu daném vnitřním předpisem (Standard úklidu ve VFN). Pověřené osoby zhotovitele budou provádět pravidelnou denní kontrolu kvality úklidu na všech pracovištích a provedenou kontrolu zaznamenají svým podpisem do úklidových deníků, popř. zaznamenají způsob odstranění nedostatků, uvedených v úklidových denících,
- 8.2.7. dodržování vnitřních pokynů a platných verzí směrnic objednatele, zejména:
- Standard úklidu ve VFN, který je přílohou č. 2 této smlouvy
  - Směrnice Nakládání s odpady ve VFN, která je přílohou č. 4 této smlouvy
  - Směrnice Zabezpečení a přístup do prostor, která je přílohou č. 5 této smlouvy
  - Pracovní postup Zacházení s chemickými látkami, který je přílohou č. 6 této smlouvy
  - Opatření při výskytu MRSA, která je přílohou č. 7 této smlouvy
  - Hygienický řád, který je přílohou č. 8 této smlouvy
  - Barevný program, který je přílohou č. 9 této smlouvy
  - Postup praní úklidových mopů, který je přílohou č. 10 této smlouvy
  - Pracovní postup Hygiena rukou ve VFN, vč. úpravy nehtů a nošení šperků, který je přílohou č. 14 této smlouvy
  - Pracovní postup Postup při výskytu vysoce nakažlivé nemoci ve VFN, který je přílohou č. 3 této smlouvy
  - a za újmu vzniklou objednateli porušením těchto vnitřních pokynů a směrnic. V případě změny vnitřních pokynů a směrnic obdrží zhotovitel od objednatele (pověřené osoby) aktuální verzi předpisu na základě předávacího protokolu,
- 8.2.8. úklid a udržování pořádku okolo stanovišť kontejnerů na odpady, jejichž stanoviště jsou uvedena v příloze 4. této smlouvy a současně dle potřeby také úklid uvnitř modrých kontejnerů na infekční odpad v případě jejich znečištění biologickým materiálem,
- 8.2.9. dodržování zákazu kouření svých pracovníků v souladu s interními předpisy objednatele a zákazu vnášení a požívání alkoholických nápojů a jiných omamných nebo návykových látek. Pracovníci zhotovitele nebudou svým chováním narušovat řád a provoz nemocnice, personálu a pacientů. Pracovníci zhotovitele jsou povinni se při podezření podrobit na základě požadavku oprávněné osoby objednatele zkoušce, zda nejsou pod vlivem alkoholu nebo jiné návykové látky. Při odmítnutí budou vykázáni z areálu objednatele,
- 8.2.10. zajištění školení svých pracovníků v předpisech k zajištění BOZP a PO a zároveň za jejich dodržování. Objednatel doplní další požadavky ke školení pracovníků zhotovitele dle potřeb konkrétního pracoviště objednatele,
- 8.2.11. informování svých pracovníků o nutnosti dbát pokynů a upozornění pověřené osoby, vedoucích oddělení, vrchních a staničních sester, nemocničního hygienika, bezpečnostního a požárního technika v oblasti BOZP, PO a dodržování bezpečnostních předpisů k zabránění úrazů, zejména s ohledem na zdravotnické prostředí a styk se zdravím ohrožujícími látkami, kontaminátory,
- 8.2.12. poskytnutí informace bez zbytečného odkladu pověřeným osobám objednatele, pokud zjistí při poskytování prací jakékoliv závady, nedostatky nebo škody způsobené výkonem prací nebo mající vliv na výkon prací,
- 8.2.13. dodržování vyhlášky Ministerstva zdravotnictví č. 537/2006 Sb., o očkování proti infekčním nemocem, ve smyslu zajištění povinného očkování u svých pracovníků podléhajících se na plnění předmětu smlouvy a provádění pracovnílékařských prohlídek ve smyslu vyhl. č. 79/2013 Sb. u svých pracovníků v souladu s platnými předpisy. Zhotovitel se zavazuje předložit objednateli jmenový seznam pracovníků s potvrzením o absolvování povinného očkování a zdravotních prohlídek, a to před jejich prvním pracovním zařazením k výkonu činnosti na pracovištích objednatele. Současně se zhotovitel zavazuje neprodleně informovat objednatele o všech skutečnostech vyplývajících z pracovnílékařských prohlídek svých pracovníků, mají-li tyto vliv na zdravotní způsobilost k výkonu činnosti. Objednatel je oprávněn provádět náhodné kontroly, na požádání mu musí být předložena potvrzení o absolvování lékařských prohlídek a očkovací průkazy. Dále se zhotovitel zavazuje předávat objednateli 1x měsíčně aktualizovaný seznam úklidových pracovníků, a to do každého 10. dne v měsíci zpětně za předešlý měsíc.
- 8.2.14. nastoupení k mimořádnému úklidu dle čl. 5 této smlouvy,
- 8.2.15. označování podlah dvěma výstražnými kužely (začátek a konec vytírané plochy) zhotovitele při úklidu na vlhko, aby nedocházelo ke zraněním, v případě úrazu z důvodu nesplnění této povinnosti nese odpovědnost zhotovitel,
- 8.2.16. správnou manipulaci s mopy. Použité mopy budou na každém pracovišti uloženy v plastové uzavíratelné nádobě s víkem nebo v zavázaném igelitovém pytlí. Čisté suché mopy budou uskladněny v prostoru vyčleněném pro úklidové pomůcky, který určí vrchní sestra nebo jiná pověřená osoba objednatele na pracovišti tak, aby při skladování bylo zabráněno jejich znečištění. Po ukončení směny jsou použité mopy odváženy zhotovitelem k vyprání, jehož výsledkem je mop čistý, prostý bakteriální a chemické kontaminace. Zhotovitel má možnost prát mopy v hlavním areálu objednatele, objekt A4, viz nájemní smlouva v Příloze č. 15 této smlouvy. Obdobně je postupováno při údržbě dalších opakovaně používaných úklidových pomůcek, u kterých je nutno zajistit jejich vyprání. Při úklidu je postupováno v souladu s přílohou č. 9 Barevný program a je nutno dodržovat postup minimálně 1 mop - 1 místnost,
- 8.2.17. vyčlenění vlastních úklidových pomůcek a úklidových strojů náležících na každé jednotlivé pracoviště a jednoznačně označených a to tak, aby nemohlo docházet k záměnám těchto pomůcek či strojů s jiným pracovištěm,
- 8.2.18. zajištění náhradního pracovníka v případě onemocnění, dovolené, neomluvené či jiné absence apod. tak, aby nedošlo k prodlení v úklidu. Nového pracovníka je nutno představit pověřené osobě objednatele na pracovišti. V případě nedostatku pracovníků nelze tyto nahrazovat pracovníky, kteří vykonávají stálou službu,
- 8.2.19. poučení svých pracovníků, pracovníků poddodavatelů o povinnosti zachovávat mlčenlivost ve vztahu ke všem informacím a skutečnostem, které se dozví o druhé smluvní straně, jejich klientech, pacientech atd. v souvislosti s uzavřením a plněním smlouvy, pokud tyto informace mají povahu obchodního tajemství, osobních údajů nebo mají být z jiných důvodů chráněny před zveřejněním. To platí zejména o skutečnostech, na něž se vztahuje mlčenlivost pracovníků objednatele dle § 51 zákona č. 372/2011 Sb., o zdravotnických službách v platném znění, jakož i o osobních údajích a o bezpečnostních opatřeních, jejichž zveřejnění by ohrozilo zabezpečení osobních údajů ve smyslu § 15 odst. 1 zákona č. 101/2000 Sb., o ochraně osobních údajů v platném znění. Smluvní strany se



zavazují zachovat mlčenlivost též o všech ostatních skutečnostech, ve vztahu k nimž o to budou druhou stranou písemně požádány. Povinnost mlčenlivosti o informacích obsahujících citlivé osobní údaje trvá bez časového omezení. Zhotovitel prohlašuje, že jeho pracovníci přicházející při výkonu své práce do styku s osobními údaji pacientů a klientů objednatele byli náležitě poučeni o povoleném způsobu nakládání s takovými údaji a byli seznámeni s následky jednání, které by bylo v rozporu se zákonnou úpravou a bezpečnostními směrnicemi objednatele,

- 8.2.20. zařízení, které neslouží primárně k provádění úklidových prací, smí zhotovitel umístit v prostorách objednatele pouze po jeho předchozím písemném odsouhlasení,
- 8.2.21. skutečnost, že pracovníci vykonávající úklidové práce nemají jazykovou bariéru, tzn., že rozumí veškerým pokynům objednatele, mají komunikativní znalost českého jazyka a jsou schopni odpovídat na dotazy v souvislosti s výkonem jejich činnosti, včetně provedení písemného záznamu o úklidu v českém jazyce,
- 8.2.22. skutečnost, že při ukončení smlouvy je třeba vypořádat písemně všechny závazky vč. odevzdání, klíčů, čipů, parkovacích karet, elektronických klíčů a předaných prostor,
- 8.2.23. skutečnost, že při každé výměně uklízečky na pracovišti formou zápisu do úklidového deníku bude proveden záznam o předání všech klíčů od pracoviště (datum, přijal-převzal, počet klíčů).

### 8. 3. Závazky objednatele vůči zhotoviteli:

- 8.3. 1. V případě, že v místech plnění jsou instalována atypická zařízení nebo použity atypické materiály vyžadující speciální technologický postup nebo má být z jakéhokoli jiného důvodu použit zhotovitelem jiný než standardní postup, je objednatel povinen o tom zhotovitele předem písemně informovat e-mailem a předat mu potřebné instrukce,
- 8.3. 2. Pro provádění sjednaných prací a služeb se objednatel zavazuje umožnit zhotoviteli odběr teplé a studené vody a elektrické energie v míře nezbytně nutné pro provádění sjednaných prací a služeb. Náklady na úhradu vody a elektrické energie jsou nákladem objednatele a nebudou zhotoviteli účtovány,
- 8.3. 3. Objednatel se zavazuje pro potřeby zhotovitele vyčlenit uzamykatelné prostory pro uskladnění technických prostředků a materiálu, jakož i prostory pro převlékání zaměstnanců zhotovitele a umožnit využití sociálního zařízení odpovídajícímu počtu zaměstnanců zhotovitele provádějících sjednané práce a služby,
- 8.3. 4. V případě, že je nezbytné, aby v místech plnění používali pracovníci zhotovitele jiné než standardní ochranné osobní oděvy a pomůcky, je objednatel povinen na to zhotovitele předem upozornit formou zápisu do úklidového deníku. Tyto ochranné pomůcky zajišťuje a zhotoviteli bezplatně předává objednatel.

### 8. 4. Závazky obou smluvních stran

- 8.4.1. Objednatel dodává: dezinfekční prostředky dle dezinfekčního listu, odpadové pytle na komunální odpad i na odpady ze zdravotnictví vč. provázků na zavazování a etiket, toaletní papír, papírové ručníky, mýdla a tekuté dezinfekce na hygienu rukou dodává objednatel a zhotovitel je doplňuje do zásobníků. Všechny tyto prostředky jsou objednatelem vydávány zhotoviteli na jednotlivých pracovištích prostřednictvím pověřených osob objednatele.
- 8.4.2. Zhotovitel dodává: sáčky do odpadkových košů a čistící prostředky, které musí být schváleny Ministerstvem zdravotnictví ČR. Dále odpovídá za zajištění úklidových pomůcek a úklidových strojů.

### 8. 5. Úklidový deník

- 8.5.1. Na jednotlivých pracovištích budou dodány objednatelem úklidové deníky, které budou uloženy na viditelném místě a volně přístupném místě a do kterých budou zaznamenávány denně tyto údaje:
  - záznam o každém provedeném úklidu v rozsahu stanoveném úklidovým deníkem (datum, čas, úklid denní/týdenní/měsíční, název dezinfekčního přípravku a použitá koncentrace) vč. podpisu pracovníka, který úklid prováděl
  - potvrzení provedené kontroly kvality úklidu pověřenou osobou zhotovitele
  - pověřenou osobou objednatele nalezené závady a nedostatky v úklidu
  - pověřenou osobou zhotovitele způsob nápravy v odstranění závad nalezených na pracovišti
  - popř. záznam o odevzdání nalezených věcí
- 8.5.2. Úklidové deníky budou objednatelem na jednotlivých místech plnění archivovány minimálně 180 dní.

## Článek 9.

### Doba platnosti a účinnosti smlouvy

- 9.1. Tato smlouva nabývá platnosti dnem podpisu smluvními stranami a účinnosti 1.5.2019.
- 9.2. Tato smlouva se uzavírá na dobu neurčitou s tím, že ji lze vypovědět písemně i bez udání důvodů. Výpovědní doba činí 6 měsíců a počíná běžet od prvního dne měsíce následujícího po měsíci, ve kterém byla výpověď doručena druhé smluvní straně. Zdostoupit lze od smlouvy lze při podstatném porušení smluvních podmínek, za které zhotovitel považuje opakované prodlení s placením řádně fakturované smluvní ceny a objednatel neposkytnutí služeb nebo nekvalitní poskytování služeb, na které byl zhotovitel opakovaně písemně upozorněn.
- 9.3. Práva a povinnosti z této smlouvy přecházejí na právní nástupce obou smluvních stran.

## Článek 10.

### Další ujednání

- 10.1. Zhotovitel je oprávněn pověřit prováděním sjednaných prací i svého poddodavatele s tím, že tyto práce a služby budou vykonávány v souladu s touto smlouvou a že za ně zhotovitel objednateli odpovídá tak, jakoby je prováděl sám.
- 10.2. Smluvní strany určují své odpovědné osoby
  - a) **Za zhotovitele:** regionální ředitel, tel: 603 154 728, e-mail: ivana.zizkova@saj.cz
  - b) **Za objednatele:** vedoucí oddělení provozních služeb, tel. 224 962 103 nebo jeho zástupce, e-mail: michaela.markovliev@vfn.cz
- 10.3. Smluvní strany se dohodly, že případné změny v interní dokumentaci objednatele lze zaslat druhé smluvní straně doporučeně, a ta jejich obdržení písemně potvrdí. V tomto případě se nebude uzavírat dodatek k této smlouvě. Jakékoli další změny smlouvy budou prováděny výhradně písemným dodatkem podepsaným oběma smluvními stranami.

- 10.4. Zhotovitel je povinen v souladu s ustanovením § 105 zákona č. 134/2016 Sb. předložit do 10 pracovních dnů od doručení oznámení o výběru dodavatele objednateli seznam, ve kterém uvede jaké části předmětu plnění a v jakém rozsahu bude plnit prostřednictvím poddodavatele, spolu s identifikací poddodavatele a uvedením rozsahu jeho plnění, pokud mu jsou známi. Poddodavatelé, kteří nebyli tímto způsobem identifikováni a kteří se následně zapojí do plnění veřejné zakázky, musí být identifikováni dodatečně, a to nejpozději před zahájením plnění veřejné zakázky tímto poddodavatelem.
- 10.5. Pokud bude některé ustanovení této smlouvy shledáno jako neplatné nebo nevymahatelné nebude to mít, v rozsahu připuštěném právem České republiky, vliv na platnost a vymahatelnost ostatních ustanovení této smlouvy. Smluvní strany se zavazují nahradit takové neplatné nebo nevymahatelné ustanovení platným a vymahatelným ustanovením, jehož obsah se bude co možná nejvíce blížit původnímu ustanovení.
- 10.6. Vztahy neupravené touto smlouvou se řídí právním řádem České republiky, zejména občanským zákoníkem.
- 10.7. Smlouva je vyhotovena ve 2 výtiscích, každá ze smluvních stran obdrží 1 výtisk.
- 10.8. Zhotovitel bere na vědomí, že objednatel je povinen dle ustanovení § 219, odst. 1, písm. a) ZZVZ a dle zákona č. 340/2015 Sb., o registru smluv uveřejnit tuto smlouvu včetně případných dodatků a objednávek vystavených na základě této smlouvy, zákonem stanoveným způsobem.
- 10.9. Zhotovitel je oprávněn postoupit pohledávku vyplývající z plnění dle této smlouvy na třetí osobu pouze s předchozím písemným souhlasem objednatele.
- 10.10. Smluvní strany prohlašují, že smlouva odpovídá jejich pravé vůli. Autentičnost smlouvy smluvní strany potvrzují svými podpisy.

## Přílohy:

1. Nabídková tabulka - rozsah úklidových prostor, práce na objednávku a mimořádný úklid
2. Standard úklidu ve VFN
3. Postup při výskytu vysoce nakažlivé nemoci ve VFN
4. Směrnice Nakládání s odpady
5. Směrnice Zabezpečení a přístup do prostor
6. Pracovní postup Nakládání s chemickými látkami
7. Opatření při výskytu MRSA
8. Hygienický řád
- 8a) Dezinfekční řád
- 8b) Dávkovací tabulka dezinfekčních roztoků
- 8c) Vzor cedule pro označení pokoje pacienta s inf. onemocněním přenosným kapénkami
- 8d) Vzor cedule pro označení pokoje pacienta s inf. onemocněním přenosným kontaktem
- 8e) Vzor cedule pro označení pokoje pacienta s inf. onemocněním vzduchem
9. Barevný program
10. Postup praní úklidových mopů
11. Specifikace četností úklidu
12. Specifikace pravidelných úklidových prací
13. Pracovní postup Opatření při výskytu bakterií *Pseudomonas aeruginosa* produkujících metalobetalaktamázu
14. Hygiena rukou ve VFN
15. Nájemní smlouva

Přílohy č. 2-10 a 12-14 uloženy dle dohody smluvních stran u smlouvy č. PO 382/S/19 (727/2019)

V Praze dne

24.4.2019

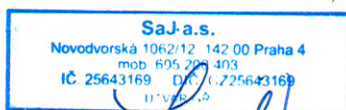

Viera Jiroutová  
člen představenstva

V Praze dne

23-04-2019

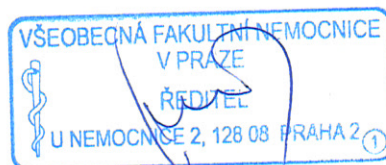

prof. MUDr. David Feltl, Ph.D., MBA  
ředitel



## NABÍDKOVÁ CENA - část 1 VZ

## Pravidelný úklid měsíční

	Klinika	cena za pravidelný úklid bez DPH měsíčně	cena za kliniku celkem vč. DPH měsíčně	Celkem za 4 roky bez DPH
1	I. interní klinika	120 402,62 Kč	145 687,18 Kč	5 779 325,98 Kč
2	II. interní klinika	221 895,90 Kč	268 494,04 Kč	10 651 003,21 Kč
3	III. interní klinika	254 976,26 Kč	308 521,27 Kč	12 238 860,45 Kč
4	IV. interní klinika	198 904,49 Kč	240 674,43 Kč	9 547 415,30 Kč
5	I. chirurgická klinika	438 978,22 Kč	531 163,65 Kč	21 070 954,61 Kč
6	II. chirurgická klinika	87 486,95 Kč	105 859,22 Kč	4 199 373,82 Kč
7	Dermatovenerologická klinika	62 246,81 Kč	75 318,64 Kč	2 987 847,00 Kč
8	FTO Praha	20 420,64 Kč	24 708,98 Kč	980 190,81 Kč
9	TRN	58 458,45 Kč	70 734,73 Kč	2 806 005,80 Kč
10	KARIM	216 047,34 Kč	261 417,28 Kč	10 370 272,34 Kč
11	Nefrologická klinika	88 567,83 Kč	107 167,08 Kč	4 251 255,96 Kč
12	Klinika rehabilitačního lékařství	14 273,59 Kč	17 271,05 Kč	685 132,45 Kč
13	Oční klinika	86 432,07 Kč	104 582,81 Kč	4 148 739,43 Kč
14	Onkologická klinika	38 853,96 Kč	47 013,29 Kč	1 864 990,11 Kč
15	ORL	83 918,82 Kč	101 541,77 Kč	4 028 103,22 Kč
16	RDG	55 492,51 Kč	67 145,93 Kč	2 663 640,28 Kč
17	Stomatologická klinika	162 611,22 Kč	196 759,57 Kč	7 805 338,37 Kč
18	ÚBLD	47 300,69 Kč	57 233,83 Kč	2 270 432,96 Kč
19	ÚNM	12 274,65 Kč	14 852,33 Kč	589 183,23 Kč
20	Žurnál	3 674,60 Kč	4 446,26 Kč	176 380,75 Kč
21	Ředitelství	117 236,45 Kč	141 856,11 Kč	5 627 349,62 Kč
22	Nemocniční lékárna	10 588,63 Kč	12 812,24 Kč	508 254,34 Kč
23	Centrální hematolog.laboratoře	10 975,81 Kč	13 280,73 Kč	526 838,80 Kč
	<b>Celkem</b>	<b>2 412 018,52 Kč</b>	<b>2 918 542,41 Kč</b>	<b>115 776 888,82 Kč</b>

## Pravidelné vícepráce dle skutečně provedené práce fakturované ve smluvním úklidu

Druh pravidelných víceprací	výměra/rok	jednotka	cena za jednotku (m2, h)	cena měsíčně bez DPH	cena celkem za 4 roky bez DPH
1x ročně strojové mytí podlahy vč. vícevrstvé nanesení disp.vosků	25 000	m2	36	75 000,00 Kč	3 600 000,00 Kč
1x ročně strojové mytí podlahy	8 000	m2	2,5	1 666,67 Kč	80 000,00 Kč
2x ročně mytí oken vč. proskl.výplní	80 000	m2	7	46 666,67 Kč	2 240 000,00 Kč
2x ročně mytí horizont.žaluzií	8 000	m2	4	2 666,67 Kč	128 000,00 Kč
1x ročně strojové čištění koberců	6 000	m2	4,5	2 250,00 Kč	108 000,00 Kč
1x ročně mytí světel a zářivek	1 100	h	110	10 083,33 Kč	484 000,00 Kč
<b>Celkem</b>				<b>138 333,33 Kč</b>	<b>6 640 000,00 Kč</b>

## Práce dle ceníku + mimořádný úklid na objednávku

druh úklidových činností	výměra	jednotka	cena za jednotku (m2,ks,h)	cena měs. celkem bez DPH	cena celkem za 4 roky bez DPH
stroj.čištění koberců vč.dezinfekce	200	m <sup>2</sup> /ročně	4,5	75,00 Kč	3 600,00 Kč
mytí svislých ploch (proskl.stěn,luxfer,přepážek a výloh, obkladů) mimo Standard úklidu	3 000	m <sup>2</sup> /ročně	4	1 000,00 Kč	48 000,00 Kč
vymývání podlahy vč.schodišť	1 000	m <sup>2</sup> /ročně	5	416,67 Kč	20 000,00 Kč
vyčištění dř.podlahy vč.ochranné vrstvy	100	m <sup>2</sup> /ročně	70	583,33 Kč	28 000,00 Kč
čištění vertikálních žaluzií vč.montáže	170	m <sup>2</sup> /ročně	70	991,67 Kč	47 600,00 Kč
úklidové práce po malování cca 70 000 m2 podlahové plochy/1x za 2 roky (z toho 25 000 m2/1x ročně - JIP, o.s.,dětská odd.)	2 400	h/měs.	80	192 000,00 Kč	9 216 000,00 Kč
navýšení úklidových prací dle nař.hygieny při infekcích (MRSA,VRE apod.) cca 100 m2	50	h/měs.	80	4 000,00 Kč	192 000,00 Kč
cyklické úklidy 2-4xročně cca 4 000 m2 podlahové plochy k pří jednom g.ú. (JIP, o.s., neonatol.část)	200	h/měs.	90	18 000,00 Kč	864 000,00 Kč
strojové čištění trojsed	15	ks/měs.	65	975,00 Kč	46 800,00 Kč
strojové čištění dvojseď	15	ks/měs.	50	750,00 Kč	36 000,00 Kč
strojové čištění křesla	20	ks/měs.	32	640,00 Kč	30 720,00 Kč
strojové čištění židle	40	ks/měs.	18	720,00 Kč	34 560,00 Kč
nespec.úklid (např.mytí vzduchotechniky, výtah.šachty, podhledů, potrubí, vysokých vstupních dveří, oken)	150	h/měs.	90	13 500,00 Kč	648 000,00 Kč



mimorádný úklid (např. havárie vody či jiné živelné pohromy)	30	h/měs.	90	2 700,00 Kč	129 600,00 Kč
Celkem práce dle ceníku				236 351,67 Kč	11 344 880,00 Kč

## CELKEM

	Cena měsíčně bez DPH	Cena měsíčně vč. DPH	Cena celkem za 4 roky bez DPH
Pravidelný úklid	2 412 018,52 Kč	2 918 542,41 Kč	115 776 888,82 Kč
Pravidelné vícepráce	138 333,33 Kč	167 383,33 Kč	6 640 000,00 Kč
Práce dle ceníku na objednávku	236 351,67 Kč	285 985,52 Kč	11 344 880,00 Kč
<b>CELKEM</b>	<b>2 786 703,52 Kč</b>	<b>3 371 911,26 Kč</b>	<b>133 761 768,82 Kč</b>

Jednotková cena za m2 úklidové plochy dle čistících skupin  
(Standard úklidu) použita v pasportizačních listech

čistící skup.	typ prostor	jednotka	cena za jednotku (m2/ h)
1	Pokoje pacientů lůžkových částí	m2	0,90
2	vyšetřovny, ordinace, sesterny, převazovny, čisté přípravny	m2	0,90
3	operační a porodní sály	h	125,00
4	pokoje intenzivní péče	m2	0,90
5	záškolové sály, endoskopické vyšetřovny	m2	0,90
5	záškolové sály, endoskopické vyšetřovny	h	125,00
6	Sterilizační centra a ostatní sterilizační provozy	m2	0,90
6	Sterilizační centra a ostatní sterilizační provozy	h	125,00
7	Laboratoře a odběrové místnosti	m2	0,90
8	Patologie a soudní lékařství	m2	0,90
9	Sklady materiálu, léčiv, sklady prádla, úklidové místnosti, dekontaminační místn.	m2	0,90
10	Toalety, koupelny, sprchy	m2	0,90
11	Čekárny, herny a dětské koutky, chodby ve zdravotnických zařízeních	m2	0,90
12	Výtahy ve zdrav. zařízeních	m2	0,90
13	Schodiště ve zdravot. zařízeních	m2	0,90
14	Šatny zaměstnanců ve zdrav.zařízeních	m2	0,90
15	Kanceláře, lékařské pokoje, kartotéky, pracovny, odpočinkové místnosti	m2	0,90
16	Stravovací provozy (jidelny a kuchyně) pro pac. lůžk.části	m2	0,90
	Stálá služba	h	125,00

Koeficienty k frekvencím úklidu měsíčně použitých v pasportizačních listech

Frekvence úklidu	Koeficient
2x ročně	0,16
4x ročně	0,33
1x měsíčně	1
2x měsíčně	2
1x týdně	4,35
2x týdně	8,7
3x týdně	13,05
4x týdně	17,4
5 (5xtýdně po-pá)	21,74
7 (7xtýdně po-ne)	30,42
6x týdně	26,07
2x5 (2xdenně po-pá)	43,48
2x7 (2xdenně po-ne)	60,84
3x5 (3xdenně po-pá)	65,22
3x7 (3xdenně po-ne)	91,26
2x5+1xso,ne (2xdenně po-pá, 1x denně so,ne,sv.)	52,18



2x5+1xza 14 dní (2xdenně po-pá, 1x za 14 dní so,ne)	45,6
3x5+1xso,ne (3xdenně po-pá, 1x denně so,ne,sv.)	73,92
2x denně so,ne, svátek	17,4
3x denně so,ne, svátek	26,1
4x5 (4xdenně po-pá)	86,92
8x7 (8xdenně po-ne)	243,36
5x7 (5xdenně po-ne)	152,1
3x6 (3xdenně 6 dní v týdnu)	78,21
8x5 (8xdenně po-pá)	173,92
10x5+3xso,ne (10xdenně po-pá + 3xdenně so,ne,sv.)	243,5
3x5 (po-pá), ve čt 5x denně	117,25
3x5 (po-pá)+1xso,ne,ve čt 4xdenně	78,28

# ČÁST 1 VZ

I. interní klinika  
U Nemocnice, Praha 2

Tabulka č. 1

pavilon A 14 - přízemí

číslo místnosti	čistící prostor	m2	podlahovina	čistící sk.	frekvence	cena v Kč za 1m2	koeficient	cena v Kč měsíčně bez DPH	cena v Kč měsíčně vč.DPH 21 %
P.74	Šatna	9,17	PVC	14	5	0,90	21,74	179,42	217,10
P.75	Šatna	12,58	PVC	14	5	0,90	21,74	246,14	297,83
P.76	Chodba	27,81	ker.dlažba	11	2x5+1xso,ne *	0,90	52,18	1 306,01	1 580,28
P.79	Schodišťový prostor	36,07	kam.st.	13	2x5+1xso,ne	0,90	52,18	1 693,92	2 049,64
P.80	WC	1,16	ker.dlažba	10	5	0,90	21,74	22,70	27,46
P.81	technické zázemí	1,16	ker.dlažba		neuklízet ÚNM				
P.82	Výtah	4,84	protiskl.	12	2x5+1xso,ne	0,90	52,18	227,30	275,03
P.83	Chodba	14,52	ker.dlažba	11	2x5+1xso,ne	0,90	52,18	681,89	825,08
P.84	Sklad	6,14	PVC	9	2x měsíčně	0,90	2,00	11,05	13,37
	Celkem							4 368,43	5 285,80

U místnosti č.76 úklid při sněhu dle potřeby

pavilon A 12 - 2. patro  
oddělení B

číslo místnosti	čistící prostor	m2	podlahovina	čistící sk.	frekvence	cena v Kč za 1m2	koeficient	cena v Kč měsíčně bez DPH	cena v Kč měsíčně vč.DPH 21 %
2.01	Chodba	91,75	PVC	11	3x7	0,90	91,26	7 535,79	9 118,31
2.02	Předsiň denní místnosti	5,34	PVC	11	7	0,90	30,42	146,20	176,90
2.03	Koupelna	3,90	dlažba	10	7	0,90	30,42	106,77	129,20
2.04	Denní místnost zaměstnanců	20,01	PVC	15	7	0,90	30,42	547,83	662,88
2.05	WC	4,06	dlažba	10	7	0,90	30,42	111,15	134,50
2.06	čistící místnost	12,00	dlažba	9	7	0,90	30,42	328,54	397,53
2.07	Sklad	7,85	dlažba	9	7	0,90	30,42	214,92	260,05
2.08	Koupelna	3,60	dlažba	10	3x7	0,90	91,26	295,68	357,78
2.09	Pokoj	31,42	PVC	1	3x7	0,90	91,26	2 580,65	3 122,59



2.10	Koupelna	3,68	dlažba	10	3x7	0,90	91,26	302,25	365,73
2.11	Pokoj	28,45	PVC	1	3x7	0,90	91,26	2 336,71	2 827,42
2.12	Pracovna lékařů	25,45	PVC	2	7	0,90	30,42	696,77	843,09
2.13	Sklad	5,37	PVC	9	7	0,90	30,42	147,02	177,89
2.14	Pracovna sester	23,12	PVC	2	3x7	0,90	91,26	1 898,94	2 297,72
2.15	Koupelna	2,94	dlažba	10	3x7	0,90	91,26	241,47	292,18
2.16	Pokoj	25,62	PVC	1	3x7	0,90	91,26	2 104,27	2 546,17
2.17	Koupelna	3,76	dlažba	10	3x7	0,90	91,26	308,82	373,68
2.18	Pokoj	24,99	PVC	1	3x7	0,90	91,26	2 052,53	2 483,56
2.19	Koupelna	4,06	dlažba	10	3x7	0,90	91,26	333,46	403,49
2.20	Pokoj	25,43	PVC	1	3x7	0,90	91,26	2 088,67	2 527,29
2.21	Kuchyňka	20,49	PVC	16	3x7	0,90	91,26	1 682,93	2 036,34
2.22	Koupelna	3,74	dlažba	1	3x7	0,90	91,26	307,18	371,69
2.23	Pokoj	28,90	PVC	10	3x7	0,90	91,26	2 373,67	2 872,14
2.24	Cyto, sklad(staniční sestra)	7,05	dlažba	9	1xtýdně	0,90	4,35	27,60	33,40
2.25	Chodba	32,92	PVC	11	3x7	0,90	91,26	2 703,85	3 271,66
Celkem								31 473,70	38 083,17

**pavilon A 14 - mezipatro nad 2. patrem**  
TROD

číslo místnosti	čistící prostor	m2	podlahovina	čistící sk.	frekvence	cena v Kč za 1m2	koeficient	cena v Kč měsíčně bez DPH	cena v Kč měsíčně vč.DPH 21 %
2M.01	schodišťový prostor	36,00	teraco	13	7	0,90	30,42	985,61	1 192,59
2M.02	chodba	40,33	PVC	11	7	0,90	30,42	1 104,15	1 336,03
2M.03	výtahová šachta	4,84			neukl.				
2M.04	chodba	11,41	PVC	11	2x7	0,90	60,84	624,77	755,97
2M.05	šatna ženy	20,21	PVC	14	2x7	0,90	60,84	1 106,62	1 339,01
2M.06	WC	1,80	dlažba	10	2x7	0,90	60,84	98,56	119,26
2M.07	WC	1,68	dlažba	10	2x7	0,90	60,84	91,99	111,31
2M.08	umývárna	10,57	dlažba	10	2x7	0,90	60,84	578,77	700,31
2M.09	šatna ženy	20,21	PVC	14	2x7	0,90	60,84	1 106,62	1 339,01
2M.10	sklad	7,00	PVC	9	7	0,90	30,42	191,65	231,89
2M.11	čistící místnost	10,72	PVC	9	2x7	0,90	60,84	586,98	710,25
2M.12	vstupní filtr	6,36	PVC	11	3x7	0,90	91,26	522,37	632,07
2M.13	chodba	69,55	PVC	11	2x7	0,90	60,84	3 808,28	4 608,02
2M.14	sklad	16,19	PVC	9	7	0,90	30,42	443,25	536,33

2M.15	sklad přístrojů	4,60	PVC	9	7	0,90	30,42	125,94	152,39
2M.16	DMZ	16,11	PVC	15	2x7	0,90	60,84	882,12	1 067,36
2M.17	sklad špinavého prádla	2,91	PVC	9	2x7	0,90	60,84	159,34	192,80
2M.18	WC+sprcha	4,38	dlažba	10	2x7	0,90	60,84	239,83	290,20
2M.19	pokoj JIP	19,62	PVC antistat.	4	3x7	0,90	91,26	1 611,47	1 949,88
2M.20	sociální zařízení	3,55	dlažba	10	3x7	0,90	91,26	291,58	352,81
2M.21	pracoviště sester	38,95	PVC	2	3x7	0,90	91,26	3 199,12	3 870,93
2M.22	pokoj JIP	16,14	PVC antistat.	4	3x7	0,90	91,26	1 325,64	1 604,03
2M.23	sociální zařízení	2,76	dlažba	10	3x7	0,90	91,26	226,69	274,29
2M.24	pokoj	15,12	PVC antistat.	4	3x7	0,90	91,26	1 241,87	1 502,66
2M.25	sociální zařízení	2,76	dlažba	10	3x7	0,90	91,26	226,69	274,29
2M.26	pokoj	15,12	PVC antistat.	4	3x7	0,90	91,26	1 241,87	1 502,66
2M.27	sociální zařízení	2,76	PVC	10	3x7	0,90	91,26	226,69	274,29
2M.28	pokoj	12,51	PVC antistat.	4	3x7	0,90	91,26	1 027,50	1 243,27
2M.29	sociální zařízení	2,76	dlažba	10	3x7	0,90	91,26	226,69	274,29
2M.30	filtr	3,18	PVC	11	3x7	0,90	91,26	261,19	316,04
2M.31	pokoj	12,93	PVC antistat.	4	3x7	0,90	91,26	1 061,99	1 285,01
2M.32	sociální zařízení	2,82	dlažba	10	3x7	0,90	91,26	231,62	280,26
2M.33	pokoj	14,32	PVC antistat.	4	3x7	0,90	91,26	1 176,16	1 423,15
2M.34	sociální zařízení	2,92	ker.dlažba	10	3x7	0,90	91,26	239,83	290,20
2M.35	pokoj	13,67	PVC antistat.	4	3x7	0,90	91,26	1 122,77	1 358,55
2M.36	sociální zařízení	2,92	dlažba	10	3x7	0,90	91,26	239,83	290,20
2M.37	pokoj	13,76	PVC antistat.	4	3x7	0,90	91,26	1 130,16	1 367,50
2M.38	sociální zařízení	2,82	dlažba	10	3x7	0,90	91,26	231,62	280,26
2M.39	pracoviště lékařů	18,37	PVC	2	7	0,90	30,42	502,93	608,55
2M.40	předsíň	1,72	dlažba	11	2x7	0,90	60,84	94,18	113,96
2M.41	WC ženy	2,21	dlažba	10	2x7	0,90	60,84	121,01	146,42
2M.42	úklid	1,17	dlažba	9	2x7	0,90	60,84	64,06	77,52
2M.43	předsíň	1,72	dlažba	11	2x7	0,90	60,84	94,18	113,96
2M.44	WC muži	1,79	dlažba	10	2x7	0,90	60,84	98,01	118,60
2M.45	čajová kuchyňka	6,88	PVC	16	3x7	0,90	91,26	565,08	683,75
	Celkem							30 737,28	37 192,11
						cena v Kč za 1 hod. na 1 pracovníci	počet hodin měsíčně	cena v Kč měsíčně bez DPH	cena v Kč měsíčně vč.DPH 21 %
1 pracovnice zajišťuje mimořádné úklidy celého pokoje po odchodu pacienta cca 60 h/měs						125,00	60,00	7 500,00	9 075,00



**Rozpis úklidu mimořádného úklidu**

dezinfekční mytí postelí

dezinfekční mytí nábytku

dezinfekční mytí obkladů a stropů

dezinfekční mytí hyg.zařízení

**pavilon A 12 - 2. patro**

spol. prostory + ambulance

číslo místnosti	čistící prostor	m2	podlahovina	čistící sk.	frekvence	cena v Kč za 1m2	koeficient	cena v Kč měsíčně bez DPH	cena v Kč měsíčně vč.DPH 21 %
2.26	Kancelář	12,41	PVC	15	3xtýdně	0,90	13,05	145,76	176,36
2.27	Kancelář	5,06	PVC	15	3xtýdně	0,90	13,05	59,43	71,91
2.28	Kancelář vrchní sestra	11,40	PVC	15	3xtýdně	0,90	13,05	133,89	162,01
2.29	Koupelna	2,50	dlažba	10	5	0,90	21,74	48,92	59,19
2.30	Chodba	10,04	PVC	11	5	0,90	21,74	196,44	237,70
2.31	Schodišťový prostor	12,04	PVC	13	5	0,90	21,74	235,57	285,05
2.32	Chodba	87,40	PVC	11	5	0,90	21,74	1 710,07	2 069,18
2.33	Přijímací kancelář	14,16	PVC	15	3xtýdně	0,90	13,05	166,31	201,23
2.34	Spisovna	8,94	PVC	9	3xtýdně	0,90	13,05	105,00	127,05
2.35	Ambulance	13,93	PVC	2	5	0,90	21,74	272,55	329,79
2.36	WC	4,50	dlažba	10	5	0,90	21,74	88,05	106,54
2.37	WC, úklid	8,78	dlažba	10	5	0,90	21,74	171,79	207,87
	Celkem							3 333,78	4 033,87

**pavilon A 13 - 2. patro**

spol.prostory

číslo místnosti	čistící prostor	m2	podlahovina	čistící sk.	frekvence	cena v Kč za 1m2	koeficient	cena v Kč měsíčně bez DPH	cena v Kč měsíčně vč.DPH 21 %
2.01	Kancelář	13,95	koberec	15	5	0,90	21,74	272,95	330,26
2.02	Chodba	10,91	koberec	11	5	0,90	21,74	213,47	258,29
2.03	Sekretariát	15,59	koberec	15	5	0,90	21,74	305,03	369,09
2.04	Chodba	8,13	koberec	11	5	0,90	21,74	159,07	192,48
2.05	Pracovna přednosty	42,16	koberec	15	5	0,90	21,74	824,90	998,13

2.06	Zázemí pracovny	10,18	koberec	15	5	0,90	21,74	199,18	241,01
2.07	Koupelna	4,68	PVC	10	5	0,90	21,74	91,57	110,80
2.08	Chodba	23,53	PVC	11	5	0,90	21,74	460,39	557,07
	Celkem							2 526,56	3 057,13

**pavilon A 12 - mezipatro nad 2. patrem**  
šatny

číslo místnosti	čistící prostor	m2	podlahovina	čistící sk.	frekvence	cena v Kč za 1m2	koeficient	cena v Kč měsíčně bez DPH	cena v Kč měsíčně vč.DPH 21 %
M2.04	Schodišťový prostor	12,87	PVC	13	5	0,90	21,74	251,81	304,70
M2.05	Chodba	2,57	PVC	11	5	0,90	21,74	50,28	60,84
M2.06	Sprcha	1,58	dlažba	10	5	0,90	21,74	30,91	37,41
M2.07	Sprcha	1,58	dlažba	10	5	0,90	21,74	30,91	37,41
M2.08	Šatna	7,99	PVC	14	5	0,90	21,74	156,33	189,16
M2.09	Šatna	13,20	PVC	14	5	0,90	21,74	258,27	312,51
	Celkem							778,53	942,02

**pavilon A 12 - 3. patro**  
laboratoře + Datacentrum

číslo místnosti	čistící prostor	m2	podlahovina	čistící sk.	frekvence	cena v Kč za 1m2	koeficient	cena v Kč měsíčně bez DPH	cena v Kč měsíčně vč.DPH 21 %
3.01	Chodba	34,49	PVC	11	5	0,90	21,74	674,83	816,55
3.02	WC	5,04	dlažba	10	5	0,90	21,74	98,61	119,32
3.03	Koupelna	2,94	dlažba	10	5	0,90	21,74	57,52	69,60
3.04	Laboratoř	12,36	PVC	7	5	0,90	21,74	241,84	292,62
3.05	Lékařský pokoj	15,20	koberec	15	1xtýdně	0,90	4,35	59,51	72,00
3.06	Lékařský pokoj	16,21	koberec	15	1xtýdně	0,90	4,35	63,46	76,79
3.07	lékařský pokoj	17,67	PVC	15	1xtýdně	0,90	4,35	69,18	83,71
3.08	Lékařský pokoj	16,41	koberec	15	1xtýdně	0,90	4,35	64,25	77,74
3.09	Lékařský pokoj	16,23	koberec	15	1xtýdně	0,90	4,35	63,54	76,88
3.10	VZT	4,02	PVC		neuklízet TO				

3.11	Laboratoř	11,82	koberec	7	5	0,90	21,74	231,27	279,84
3.12	Lékařský pokoj MUDr.Pytlík	14,53	koberec	15	1xtýdně	0,90	4,35	56,88	68,83
3.13	Laboratoř-mikroskop	14,04	dlažba	7	5	0,90	21,74	274,71	332,40
3.14	Laboratoř-příjem materiálů	13,89	PVC	7	5	0,90	21,74	271,77	328,84
3.15	Laboratoř	10,05	PVC	7	5	0,90	21,74	196,64	237,93
3.16	Laboratoř	8,77	PVC	uklízí klinika ne firma					
3.17	VZT	1,79	PVC	9	1xtýdně	0,90	4,35	7,01	8,48
3.18	Sklad	14,19	PVC	9	3xtýdně	0,90	13,05	166,66	201,66
3.19	Laboratoř	16,51	PVC	7	3xtýdně	0,90	13,05	193,91	234,63
3.20	Datacentrum	15,72	koberec	15	1xtýdně	0,90	4,35	61,54	74,47
3.21	Předsíň-filtr	3,75	PVC	uklízí klinika ne firma					
3.22	Laboratoř	21,55	PVC	uklízí klinika ne firma					
3.23	Laboratoř hematolog.	22,15	PVC	7	5	0,90	21,74	433,39	524,40
3.24	Chodba	21,92	PVC	11	5	0,90	21,74	428,89	518,95
3.25	Chodba	2,60	PVC	11	5	0,90	21,74	50,87	61,55
3.26	Chodba-Datacentrum	5,30	koberec	11	1xtýdně	0,90	4,35	20,75	25,11
3.27	Kancelář-Datacentrum	9,31	koberec	15	1xtýdně	0,90	4,35	36,45	44,10
3.28	Kancelář-Datacentrum	17,07	koberec	15	1xtýdně	0,90	4,35	66,83	80,86
3.29	Kancelář-Datacentrum	15,18	koberec	15	1xtýdně	0,90	4,35	59,43	71,91
3.30	Chodba	7,71	PVC	11	5	0,90	21,74	150,85	182,53
3.31	WC	5,32	ker.dlažba	10	5	0,90	21,74	104,09	125,95
3.32	Laboratoř (pracovna lékaře	26,75	PVC	7	5	0,90	21,74	523,39	633,30
3.33	Schodišťový prostor	5,39	PVC	13	5	0,90	21,74	105,46	127,61
3.34	Spisovna	11,83	beton		neuklízet úklid RTG				
	Celkem							4 833,53	5 848,57

**pavilon A 14 - 2. patro**  
oddělení C

číslo místnosti	čistící prostor	m2	podlahovina	čistící sk.	frekvence	cena v Kč za 1m2	koeficient	cena v Kč měsíčně bez DPH	cena v Kč měsíčně vč.DPH 21 %
2.38	Pokoj č.8	28,12	PVC	1	3x7	0,90	91,26	2 309,61	2 794,63
2.39	Předsíň	4,64	ker.dlažba	11	3x7	0,90	91,26	381,10	461,13
2.40	Koupelna	5,43	ker.dlažba	10	3x7	0,90	91,26	445,99	539,65
2.41	WC kabina	1,09	ker.dlažba	10	3x7	0,90	91,26	89,53	108,33



2.42	Pokoj č.7	18,38	PVC	1	3x7	0,90	91,26	1 509,62	1 826,64
2.43	Sociální zařízení pokoje č.7	3,01	ker.dlažba	10	3x7	0,90	91,26	247,22	299,14
2.44	Pokoj č.6	18,12	PVC	1	3x7	0,90	91,26	1 488,27	1 800,80
2.45	Sociální zařízení pokoje č.6	3,01	ker.dlažba	10	3x7	0,90	91,26	247,22	299,14
2.46	Pokoj č.5	18,80	PVC	1	3x7	0,90	91,26	1 544,12	1 868,38
2.47	Sociální zařízení pokoje č.5	2,85	ker.dlažba	10	3x7	0,90	91,26	234,08	283,24
2.48	Pokoj č.4	17,87	PVC	1	3x7	0,90	91,26	1 467,73	1 775,96
2.49	Sociální zařízení pokoje č.4	3,01	ker.dlažba	10	3x7	0,90	91,26	247,22	299,14
2.50	Pokoj č.3	19,01	PVC	1	3x7	0,90	91,26	1 561,37	1 889,25
2.51	Sociální zařízení pokoje č.3	3,01	ker.dlažba	10	3x7	0,90	91,26	247,22	299,14
2.52	Chodba	7,81	ker.dlažba	11	3x7	0,90	91,26	641,47	776,17
2.53	WC návštěvy	1,56	ker.dlažba	10	5	0,90	21,74	30,52	36,93
2.54	Čistící místnost	1,23	ker.dlažba	9	5	0,90	21,74	24,07	29,12
2.55	Vchod na naše WC	0,13	ker.dlažba	10	7	0,90	30,42	3,56	4,31
2.56	WC	2,46	ker.dlažba	10	7	0,90	30,42	67,35	81,49
2.57	Úklidová místnost	2,92	ker.dlažba	9	5	0,90	21,74	57,13	69,13
2.58	Čistý sklad	1,36	ker.dlažba	9	7	0,90	30,42	37,23	45,05
2.59	Sprcha	5,33	ker.dlažba	10	3x7	0,90	91,26	437,77	529,71
2.60	Pokoj č.2	17,50	PVC	1	3x7	0,90	91,26	1 437,35	1 739,19
2.61	Sociální zařízení pokoje č.2	3,01	ker.dlažba	10	3x7	0,90	91,26	247,22	299,14
2.62	Pokoj č.1	18,24	PVC	1	3x7	0,90	91,26	1 498,12	1 812,73
2.63	Sociální zařízení pokoje č.1	2,61	ker.dlažba	10	3x7	0,90	91,26	214,37	259,39
2.64	Učebna	15,91	PVC	15	5	0,90	21,74	311,30	376,67
2.65	Sklad roztoků	6,04	PVC	9	5	0,90	21,74	118,18	143,00
2.66	Sklad prádla	5,42	PVC	9	5	0,90	21,74	106,05	128,32
2.67	Staniční sestra	5,21	PVC	15	1xtýdně	0,90	4,35	20,40	24,68
2.68	Denní místnost	10,82	PVC	15	7	0,90	30,42	296,23	358,44
2.69	Sklad zdravot.materiálu	8,19	PVC	9	5	0,90	21,74	160,25	193,90
2.70	Pracovna sester	23,34	PVC	2	3x7	0,90	91,26	1 917,01	2 319,58
2.71	Kuchyňka	10,69	PVC	16	3x7	0,90	91,26	878,01	1 062,40
2.72	Pracovna lékařů	15,49	PVC	2	7	0,90	30,42	424,09	513,14
2.73	Chodba	77,23	PVC	11	3x7	0,90	91,26	6 343,21	7 675,28
2.74	Učebna	21,71	PVC	15	5	0,90	21,74	424,78	513,98
2.75	Chodba	30,25	ker.dlažba	11	3x7	0,90	91,26	2 484,55	3 006,31
2.76	Výtah	4,85			viz.přízemí				
2.77	Schodišťový prostor	26,92	PVC	13	7	0,90	30,42	737,02	891,79

	Celkem	30 937,53	37 434,42
--	--------	-----------	-----------

**pavilon A 10 - 2. patro**  
posluchárna

číslo místnosti	čistící prostor	m2	podlahovina	čistící sk.	frekvence	cena v Kč za 1m2	koeficient	cena v Kč měsíčně bez DPH	cena v Kč měsíčně vč.DPH 21 %
2.69	Chodba posluchárna	34,89	PVC	11	5	0,90	21,74	682,66	826,02
2.70	Posluchárna	118,51	PVC	15	3xtýdně	0,90	13,05	1 391,90	1 684,20
2.71	technické zázemí	52,56	beton	9	1xměsíčně	0,90	1,00	47,30	57,24
	Celkem							2 121,86	2 567,45

**pavilon A 10 - 2. patro**  
laboratoře Datacentrum

číslo místnosti	čistící prostor	m2	podlahovina	čistící sk.	frekvence	cena v Kč za 1m2	koeficient	cena v Kč měsíčně bez DPH	cena v Kč měsíčně vč.DPH 21 %
2.13	čajová kuchyňka	8,84	PVC	15	2xtýdně	0,90	8,70	69,22	83,75
2.14	WC	2,40	dlažba	10	2xtýdně	0,90	8,70	18,79	22,74
2.15	kancelář	17,84	PVC	15	2xtýdně	0,90	8,70	139,69	169,02
2.16	zasedací místnost	14,99	PVC	15	2xtýdně	0,90	8,70	117,37	142,02
2.17	kancelář	12,41	PVC	15	2xtýdně	0,90	8,70	97,17	117,58
2.18	kancelář	20,00	PVC	15	2xtýdně	0,90	8,70	156,60	189,49
2.19	spisovna	16,57	PVC	15	1xtýdně	0,90	4,35	64,87	78,49
2.25	sklad	6,38	PVC	9	1xtýdně	0,90	4,35	24,98	30,22
2.26	chodba	40,89	PVC	9	2xtýdně	0,90	8,70	320,17	387,40
	Celkem							1 008,86	1 220,72

**pavilon A 10 - mezipatro nad 2. patrem**  
lékařské pokoje

číslo místnosti	čistící prostor	m2	podlahovina	čistící sk.	frekvence	cena v Kč za 1m2	koeficient	cena v Kč měsíčně bez DPH	cena v Kč měsíčně vč.DPH 21 %
2M.29	Šatna	10,53	PVC		Nefrologie				
2M.30	Schodiště do mezipatra	8,52	PVC		Nefrologie				
2M.31	Chodba	5,69	koberec	11	1xtýdně	0,90	4,35	22,28	26,95

2M.32	Lékařský pokoj	11,69	koberec		Nefrologie				
2M.33	Lékařský pokoj	8,89	koberec	15	1xtýdně	0,90	4,35	34,80	42,11
2M.34	Lékařský pokoj	16,53	koberec	15	1xtýdně	0,90	4,35	64,71	78,31
2M.35	Lékařský pokoj	8,92	koberec	15	1xtýdně	0,90	4,35	34,92	42,26
2M.36	Šatna	7,07	PVC		Nefrologie				
2M.37	Lékařský pokoj	11,89	koberec		Nefrologie				
2M.38	Lékařský pokoj	9,24	koberec		Nefrologie				
2M.39	Lékařský pokoj	11,89	koberec		RTG				
2M.40	Sklad	7,16	PVC		Nefrologie				
2M.41	Lékařský pokoj	11,99	koberec	15	1xtýdně	0,90	4,35	46,94	56,80
2M.42	Lékařský pokoj	10,42	koberec	15	1xtýdně	0,90	4,35	40,79	49,36
2M.43	Konzultační místnost	63,75	koberec	15	1xtýdně	0,90	4,35	249,58	301,99
2M.44	Lékařský pokoj	11,33	koberec		Nefrologie				
2M.45	Chodba	6,79	PVC	11	1xtýdně	0,90	4,35	26,58	32,17
2M.46	Pracovna, lékařský pokoj	8,86	koberec	15	1xtýdně	0,90	4,35	34,69	41,97
2M.47	Lékařský pokoj	11,89	koberec	15	1xtýdně	0,90	4,35	46,55	56,32
2M.48	Umývárna, úklid	3,45	PVC	10	1xtýdně	0,90	4,35	13,51	16,34
2M.49	Schodiště do mezipatra	8,52	PVC	13	1xtýdně	0,90	4,35	33,36	40,36
2M.50	Lékařský pokoj	12,14	koberec	15	1xtýdně	0,90	4,35	47,53	57,51
2M.51	Kuchyňka	5,73	ker.dlažba		Nefrologie				
2M.52	Předsíň sociální zařízení	3,02	ker.dlažba		Nefrologie				
2M.53	Sprcha	2,41	ker.dlažba		Nefrologie				
2M.54	WC kabina	1,40	ker.dlažba		Nefrologie				
2M.55	Chodba	4,94	ker.dlažba		Nefrologie				
2M.56	Sociální zařízení + WC	2,40	ker.dlažba		Nefrologie				
2M.57	Sociální zařízení + WC	2,32	ker.dlažba		Nefrologie				
2M.58	Koupelna + sprcha	3,65	ker.dlažba		Nefrologie				
2M.59	Šatna + umývárna	14,43	koberec		Nefrologie				
2M.60	Chodba	105,86	PVC		Nefrologie				
2M.61	Datacentrum	22,05	PVC	15	1xtýdně	0,90	4,35	86,33	104,45
	Celkem							782,57	946,91

**PRAVIDELNÉ ÚKLIDOVÉ PRÁCE**



	cena v Kč za měsíc bez DPH	DPH 21 %	cena v Kč vč. DPH
pravidelné úklidové práce dle m2 a frekvencí úklidu	112 902,62	23 709,55	136 612,18
mimořádný úklid TROD po odchodu pacienta dle počtu hodin	7 500,00	1 575,00	9 075,00
<b>PRAVIDELNÝ ÚKLID CELKEM MĚSÍČNĚ</b>	<b>120 402,62</b>	<b>25 284,55</b>	<b>145 687,18</b>

## VÍCEPRÁCE FAKTUROVANÉ DLE SKUTEČNĚ PROVEDENÉ PRÁCE V MĚSÍCI

	cena v Kč za 1m2 (hod.)	m2 (hod.)/měs.	cena v Kč měsíčně bez DPH	cena v Kč měsíčně vč.DPH 21 %
1x ročně strojové mytí podlah vč. nanesení disp.vosků - dle m2 skutečně provedené práce	36,00	xxx		
1x ročně strojové mytí podlahy - dle m2 skutečně provedené práce	2,50	xxx		
2x ročně mytí oken vč. proskl.výplní - dle m2 skutečně provedené práce	7,00	xxx		
2x ročně mytí horizont.žaluzií - dle m2 skutečně provedené práce	4,00	xxx		
1x ročně strojové čištění koberců - dle m2 skutečně provedené práce	4,50	xxx		
1x ročně mytí světel a zářivek - dle hod. skutečně provedené práce	110,00	xxx		
<b>VÍCEPRÁCE CELKEM MĚSÍČNĚ</b>				

## Celkem úklidové práce I. interní klinika

	cena v Kč měsíčně bez DPH	DPH 21 %	cena měsíčně vč. DPH
PRAVIDELNÝ ÚKLID MĚSÍČNĚ	120 402,62	25 284,55	145 687,18
VÍCEPRÁCE CELKEM MĚSÍČNĚ			
<b>CELKEM ZA 1 MĚSÍC</b>	<b>120 402,62</b>	<b>25 284,55</b>	<b>145 687,18</b>

# ČÁST 1 VZ

II. interní klinika  
U Nemocnice, Praha 2

Tabulka č. 2

pavilon A 14 - přízemí

NS 20270 - laboratoř katetrizační (angio srdeční)

číslo místnosti	čistící prostor	m2	podlahovina	čistící sk.	frekvence	cena v Kč za 1m2	koeficient	cena v Kč měsíčně bez DPH	cena v Kč měsíčně vč.DPH 21 %
P.01	technická místnost	12,79	PVC		neuklízet				
P.02	Sál katetrizace	58,55	PVC	3	10x5+3xso,ne,sv	0,90	243,50	12 831,23	15 525,79
P.03	WC zaměstnanci	2,92	dlažba	10	7	0,90	30,42	79,94	96,73
P.04	čistící místnost	1,54	dlažba	10	7	0,90	30,42	42,16	51,02
P.05	umývárna	11,48	PVC	10	2x7	0,90	60,84	628,60	760,60
P.06	Předsíň	2,75	PVC	11	2x7	0,90	60,84	150,58	182,20
P.07	Chodba	10,85	PVC	11	2x7	0,90	60,84	594,10	718,86
P.08	sklad	3,31	beton	9	7	0,90	30,42	90,62	109,65
P.09	Chodba	10,32	PVC	11	7	0,90	30,42	282,54	341,87
P.10	Denní místnost	25,72	PVC	15	7	0,90	30,42	704,16	852,04
P.11	ovladovna	13,18	PVC	2	7	0,90	30,42	360,84	436,62
P.12	Pracovna staniční ses	13,35	PVC	15	5	0,90	21,74	261,21	316,06
P.13	kuchyňka	7,16	ker. dlažba	15	7	0,90	30,42	196,03	237,19
P.14	Ovladovna	13,96	PVC	2	7	0,90	30,42	382,20	462,46
P.15	Sál katetrizace	45,70	PVC	3	10x5+3xso,ne,sv	0,90	243,50	10 015,16	12 118,34
P.16	Předsálí	17,34	PVC	2	10x5+3xso,ne,sv	0,90	243,50	3 800,06	4 598,07
P.17	Chodba	6,94	PVC	11	7	0,90	30,42	190,00	229,90
P.18	Skld	5,74	dlažba	9	7	0,90	30,42	157,15	190,15
P.19	WC	1,46	dlažba	10	7	0,90	30,42	39,97	48,37
P.20	Chodba	13,28	ker. dlažba	11	7	0,90	30,42	363,58	439,93
P.21	Schodišťový prostor	20,35	teraco	13	7	0,90	30,42	557,14	674,14

P.22	Sklad-uzávěr med.plyr	3,35	PVC	9	7	0,90	30,42	91,72	110,98
P.23	Výtah	4,73	protiskluz.	12	2x7	0,90	60,84	259,00	313,39
P.24	Chodba, vstup	10,16	dlažba	11	2x7	0,90	60,84	556,32	673,15
P.25	Sklad	2,11	PVC	9	7	0,90	30,42	57,77	69,90
P.26	chodba	17,88	PVC	11	2x7	0,90	60,84	979,04	1 184,64
P.27	šatna pacienti	2,92	PVC	14	7	0,90	30,42	79,94	96,73
P.28	dospávací pokoj	23,76	PVC	2	2x7	0,90	60,84	1 301,00	1 574,21
P.29	WC pacienti	2,57	PVC	10	2x7	0,90	60,84	140,72	170,27
P.30	šatna ženy	7,43	PVC	14	7	0,90	30,42	203,42	246,14
P.31	šatna muži	14,76	PVC	14	7	0,90	30,42	404,10	488,96
P.34	Chodba	8,50	PVC	11	7	0,90	30,42	232,71	281,58
P.35	přípravna	18,31	PVC	2	10x5+3xso,ne,sv	0,90	243,50	4 012,64	4 855,29
P.36	Sklad -	14,85	PVC	9	7	0,90	30,42	406,56	491,94
	Celkem							40 452,22	48 947,18
						cena v Kč za 1m2	m2/měs.	cena v Kč měsíčně bez DPH	cena v Kč měsíčně vč.DPH 21 %
1x měsíčně strojové mytí podlahy na katetr. sálech a chodbách - 201 m2						2,50	201,00	502,50	608,03

### pavilon A 14 - přízemí

NS 20201 - společné prostory

číslo místnosti	čistící prostor	m2	podlahovina	čistící sk.	frekvence	cena v Kč za 1m2	koeficient	cena v Kč měsíčně bez DPH	cena v Kč měsíčně vč.DPH 21 %
P.37	Spisovna	20,28	PVC	15	2xtýdně	0,90	8,70	158,79	192,14
P.38	Studijní místnost	20,34	koberec	15	2xtýdně	0,90	8,70	159,26	192,71
P.39	Chodba+hala	20,63	teraco	11	2x5	0,90	43,48	807,29	976,82
P.40	Schodiště	20,35	teraco	13	2x5	0,90	43,48	796,34	963,57
P.41	Chodba	4,69	PVC	11	2x5	0,90	43,48	183,53	222,07
P.42	Pracovna ekonom	17,51	PVC	15	5	0,90	21,74	342,60	414,55
P.43	Pracovna provozní	17,68	PVC	15	5	0,90	21,74	345,93	418,57
P.44	Chodba	4,79	PVC	11	2x5	0,90	43,48	187,44	226,81
P.45	Výtah	3,13	protiskluz.	12	5	0,90	21,74	61,24	74,10



<b>P.46</b>	WC pacienti	6,01	dlažba	10	2x5	0,90	43,48	235,18	284,57
<b>P.47</b>	WC předsíň + úklid	6,09	dlažba	10	2x5	0,90	43,48	238,31	288,36
<b>P.48</b>	WC personál	1,07	dlažba	10	2x5	0,90	43,48	41,87	50,66
<b>P.49</b>	WC personál	1,14	dlažba	10	2x5	0,90	43,48	44,61	53,98
	<b>Celkem</b>							<b>3 602,40</b>	<b>4 358,91</b>

### **pavilon A 14 - přízemí**

NS 20227, 20222, 20224, 20271 - spec. ambulance

číslo místnosti	čistící prostor	m2	podlahovina	čistící sk.	frekvence	cena v Kč za 1m2	koeficient	cena v Kč měsíčně bez DPH	cena v Kč měsíčně vč.DPH 21 %
<b>P.50</b>	Angiologická ambulan	24,35	PVC	2	5	0,90	21,74	476,43	576,48
<b>P.51</b>	Vaskulární sonografie	21,87	PVC	2	5	0,90	21,74	427,91	517,77
<b>P.52</b>	ECHO III	20,10	PVC	2	5	0,90	21,74	393,28	475,86
<b>P.53</b>	Echokardiograf I.	29,87	PVC	2	5	0,90	21,74	584,44	707,17
<b>P.54</b>	Vyšetřovna EKG	19,49	PVC	2	5	0,90	21,74	381,34	461,42
<b>P.55</b>	Předsíň	4,02	PVC	11	5	0,90	21,74	78,66	95,17
<b>P.56</b>	Echokardiograf II.	12,36	PVC	2	5	0,90	21,74	241,84	292,62
<b>P.57</b>	Kardiologická ambular	23,01	PVC	2	5	0,90	21,74	450,21	544,76
<b>P.58</b>	Ambulance	22,61	PVC	2	5	0,90	21,74	442,39	535,29
<b>P.59</b>	Kancelář -pořizování d	22,09	PVC	15	5	0,90	21,74	432,21	522,98
<b>P.62</b>	Kardiologická ambular	9,97	PVC	2	5	0,90	21,74	195,07	236,04
<b>P.63</b>	Kardiologická ambular	10,58	PVC	2	5	0,90	21,74	207,01	250,48
<b>P.64</b>	Šatna sester	11,87	PVC	14	5	0,90	21,74	232,25	281,02
<b>P.65</b>	Spirometrie	9,30	PVC	2	5	0,90	21,74	181,96	220,18
<b>P.66</b>	Ambulance PH	9,77	PVC	2	5	0,90	21,74	191,16	231,30
<b>P.67</b>	Ambulance PH	11,69	PVC	2	5	0,90	21,74	228,73	276,76
<b>P.68</b>	Recepce	6,03	PVC	15	5	0,90	21,74	117,98	142,76
<b>P.69</b>	Chodba	29,32	PVC	11	5	0,90	21,74	573,68	694,15
<b>P.70</b>	Chodba, čekárna	9,09	PVC	11	5	0,90	21,74	177,85	215,20
<b>P.71</b>	Chodba, čekárna	13,56	PVC	11	5	0,90	21,74	265,31	321,03

<b>P.72</b>	3xWC,sprcha,chodbič	16,90	PVC	10	2x5	0,90	43,48	661,33	800,21
<b>P.73</b>	Chodba	18,80	PVC	11	5	0,90	21,74	367,84	445,09
	<b>Celkem</b>							<b>7 308,88</b>	<b>8 843,74</b>

### **pavilon A 14 - mezipatro nad přízemím**

NS 20201 - společné prostory - šatny

číslo místnosti	čistící prostor	m2	podlahovina	čistící sk.	frekvence	cena v Kč za 1m2	koeficient	cena v Kč měsíčně bez DPH	cena v Kč měsíčně vč.DPH 21 %
<b>PM.01</b>	Šatna I.	10,18	PVC	14	5	0,90	21,74	199,18	241,01
<b>PM.02</b>	Šatna II.	9,99	PVC	14	5	0,90	21,74	195,46	236,51
<b>PM.03</b>	Schodišťový prostor	2,08	PVC	13	5	0,90	21,74	40,70	49,24
	<b>Celkem</b>							<b>435,34</b>	<b>526,77</b>

### **pavilon A 14 - 1. patro**

NS 20201 - pracovny primáře, přednosta, v.s., spol. prostory

číslo místnosti	čistící prostor	m2	podlahovina	čistící sk.	frekvence	cena v Kč za 1m2	koeficient	cena v Kč měsíčně bez DPH	cena v Kč měsíčně vč.DPH 21 %
<b>1.01</b>	Pracovna zástupce pře	21,04	koberec	15	5	0,90	21,74	411,67	498,12
<b>1.02</b>	Pracovna vrchní sestry	14,55	koberec	15	5	0,90	21,74	284,69	344,47
<b>1.03</b>	Pracovna primáře klini	23,57	koberec	15	5	0,90	21,74	461,17	558,02
<b>1.04</b>	Zázemí pracovny prim	3,88	PVC	15	5	0,90	21,74	75,92	91,86
<b>1.05</b>	Šatna -primář	0,75	koberec	14	5	0,90	21,74	14,67	17,76
<b>1.06</b>	Chodba	3,75	ker.dlažba	11	5	0,90	21,74	73,37	88,78
<b>1.07</b>	WC	1,11	ker.dlažba	10	5	0,90	21,74	21,72	26,28
<b>1.08</b>	WC	0,95	ker.dlažba	10	5	0,90	21,74	18,59	22,49
<b>1.09</b>	Koupelna	2,87	ker.dlažba	10	5	0,90	21,74	56,15	67,95
<b>1.10</b>	sekretariát	24,56	parkety	15	5	0,90	21,74	480,54	581,45

1.11	Schodišťový prostor	1,70	koberec	13	5	0,90	21,74	33,26	40,25
1.12	Sociální zařízení	4,27	ker.dlažba	10	5	0,90	21,74	83,55	101,09
1.13	Pracovna přednosty	39,84	parkety	15	5	0,90	21,74	779,51	943,21
1.14	Pracovna	13,86	koberec	15	5	0,90	21,74	271,18	328,13
1.15	Chodba	24,52	PVC	11	5	0,90	21,74	479,76	580,51
1.16	Chodba	13,72	PVC	11	5	0,90	21,74	268,45	324,82
1.17	Schodišťový prostor	20,35	PVC	13	5	0,90	21,74	398,17	481,78
1.18	Výtah	4,73	protiskluz.	12	viz.přízemí				
1.36	Schodišťový prostor	35,13	PVC	13	5	0,90	21,74	687,35	831,70
1.37	Kuchyňka	7,14	PVC	16	5	0,90	21,74	139,70	169,04
1.38	Spisovna chodbička	4,56	PVC	15	5	0,90	21,74	89,22	107,96
1.39	zázemí spisovny	3,82	PVC	15	5	0,90	21,74	74,74	90,44
1.40	spisovna	21,45	PVC	15	5	0,90	21,74	419,69	507,83
1.41	spisovna - chorobopis	23,19	PVC	9	5	0,90	21,74	453,74	549,02
1.43	Posluchárna	104,42	koberec	15	5	0,90	21,74	2 043,08	2 472,13
1.44	Rozvodna ÚT	7,19	beton		neuklízet				
1.45	Chodba	44,68	PVC	11	5	0,90	21,74	874,21	1 057,79
	Celkem							8 994,10	10 882,86

#### pavilon A 14 - 1. patro

NS 20230 - lůžkové oddělení

číslo místnosti	čistící prostor	m2	podlahovina	čistící sk.	frekvence	cena v Kč za 1m2	koeficient	cena v Kč měsíčně bez DPH	cena v Kč měsíčně vč.DPH 21 %
1.19	pokoj č.106	12,08	PVC	1	2x7	0,90	60,84	661,45	800,36
1.20	Pokoj č.108	35,93	PVC	1	2x7	0,90	60,84	1 967,38	2 380,53
1.21	Vyšetřovna lékařů	15,74	PVC	2	2x7	0,90	60,84	861,86	1 042,85
1.22	Kuchyňka	13,36	PVC	16	2x7	0,90	60,84	731,54	885,16
1.23	Pokoj č.105	39,67	PVC	1	2x7	0,90	60,84	2 172,17	2 628,33



1.24	Pracovna sester	18,68	PVC	2	2x7	0,90	60,84	1 022,84	1 237,64
1.26	Chodba	21,26	PVC	11	2x7	0,90	60,84	1 164,11	1 408,58
1.26	Chodba	21,26	PVC	11	2x7	0,90	60,84	1 164,11	1 408,58
1.27	Výtah	3,13	protiskluz.	12	viz.přízemí				
1.28	Chodba	1,65	ker.dlažba	11	2x7	0,90	60,84	90,35	109,32
1.29	Koupelna	4,23	ker.dlažba	10	2x7	0,90	60,84	231,62	280,26
1.30	Sklad	2,76	ker.dlažba	9	7	0,90	30,42	75,56	91,43
1.31	Předsíň	4,88	ker.dlažba	11	2x7	0,90	60,84	267,21	323,32
1.32	WC muži	0,99	ker.dlažba	10	2x7	0,90	60,84	54,21	65,59
1.33	WC ženy	0,99	ker.dlažba	10	2x7	0,90	60,84	54,21	65,59
1.34	Úklidová komora	1,03	ker.dlažba	9	2x7	0,90	60,84	56,40	68,24
1.35	WC personál	2,15	ker.dlažba	10	2x7	0,90	60,84	117,73	142,45
	Celkem							10 692,75	12 938,23

#### pavilon A 14 - 1. patro

NS 20273 - katetrizační laboratoř (angio cévní)

číslo místnosti	čistící prostor	m2	podlahovina	čistící sk.	frekvence	cena v Kč za 1m2	koeficient	cena v Kč měsíčně bez DPH	cena v Kč měsíčně vč.DPH 21 %
1.46	Sál cévní angiograf	46,05	PVC	3	10x5+3xso,ne,sv	0,90	243,50	10 091,86	12 211,15
1.47	Přípravná	21,44	PVC	2	3x5	0,90	65,22	1 258,49	1 522,77
1.48	ovladovna	10,08	PVC	2	3x5	0,90	65,22	591,68	715,93
1.49	Strojovna VZT, chlad.	10,49	PVC		neuklízet				
1.50	Sklad	10,76	PVC	9	3x5	0,90	65,22	631,59	764,22
1.51	Popisovna	10,22	PVC	15	3x5	0,90	65,22	599,89	725,87
1.52	Chodba	18,75	PVC	11	3x5	0,90	65,22	1 100,59	1 331,71
1.53	Chodba	26,52	PVC	11	3x5	0,90	65,22	1 556,67	1 883,57
1.54	Schodišťový prostor	2,48	PVC	13	5	0,90	21,74	48,52	58,71
1.55	čistící místnost	6,25	PVC	9	3x5	0,90	65,22	366,86	443,90
1.56	WC, úklid	2,69	ker.dlažba	10	3x5	0,90	65,22	157,90	191,06
1.57	WC personál	1,31	ker.dlažba	10	3x5	0,90	65,22	76,89	93,04
1.58	WC pacienti	1,31	ker.dlažba	10	3x5	0,90	65,22	76,89	93,04

1.59	Pracovna lékaře	15,52	koberec	15	5	0,90	21,74	303,66	367,43
1.60	Schodišťový prostor -	2,62	dř.stupně	13	5	0,90	21,74	51,26	62,03
1.61	Chodba	26,90	ker.dlažba	11	2x5	0,90	43,48	1 052,65	1 273,71
1.62	Schodišťový prostor -	16,89	kam.stupně	13	2x5	0,90	43,48	660,94	799,74
1.63	Výtah	4,84	protiskluz.	12	viz.l.int.klinika				
	Celkem							18 626,35	22 537,88

**pavilon A 14 - mezipatro nad 1. patrem**

NS 20201 - spol. prostory

číslo místnosti	čistící prostor	m2	podlahovina	čistící sk.	frekvence	cena v Kč za 1m2	koeficient	cena v Kč měsíčně bez DPH	cena v Kč měsíčně vč.DPH 21 %
1M.01	Sklad knihovna	13,99	parkety	9	1xtýdně	0,90	4,35	54,77	66,27
1M.02	Schodišťový prostor	1,19	plech	13	1xtýdně	0,90	4,35	4,66	5,64
1M.03	Sklad knihovna	8,60	parkety	9	1xtýdně	0,90	4,35	33,67	40,74
1M.04	Sklad - 1.patro	3,25	PVC	9	1xtýdně	0,90	4,35	12,72	15,40
1M.05	Sklad spisovny	29,60	PVC	9	1xtýdně	0,90	4,35	115,88	140,22
1M.06	Chodba sociální zaříze	2,29	PVC	10	5	0,90	21,74	44,81	54,22
1M.07	Předsíň WC muži	1,48	ker.dlažba	10	5	0,90	21,74	28,96	35,04
1M.08	WC muži	3,08	ker.dlažba	10	5	0,90	21,74	60,26	72,92
1M.09	WC kabina muži	0,91	ker.dlažba	10	5	0,90	21,74	17,81	21,54
1M.10	Předsíň WC ženy	2,61	ker.dlažba	10	5	0,90	21,74	51,07	61,79
1M.11	WC ženy	1,68	ker.dlažba	10	5	0,90	21,74	32,87	39,77
1M.12	WC kabina ženy	0,98	ker.dlažba	10	5	0,90	21,74	19,17	23,20
1M.13	WC kabina ženy	0,96	ker.dlažba	10	5	0,90	21,74	18,78	22,73
1M.14	Šatna medicí	12,39	PVC	14	5	0,90	21,74	242,42	293,33
1M.15	Sklad	1,99	PVC	9	1xtýdně	0,90	4,35	7,79	9,43
1M.16	Chodba	15,75	koberec	11	1xtýdně	0,90	4,35	61,66	74,61
1M.17	Promítárna, ovladovna	2,97	PVC	15	1xtýdně	0,90	4,35	11,63	14,07
1M.18	Schodišťový prostor	10,44	koberec	13	1xtýdně	0,90	4,35	40,87	49,46
1M.19	Posluchárna	104,42	koberec	15	viz.1.patro				

<b>1M.20</b>	Strojovna VZT	21,44			neuklízet				
<b>1M.21</b>	Chodba	7,32	PVC	11	5	0,90	21,74	143,22	173,30
<b>1M.22</b>	Denní místnost Angio	11,25	PVC	15	5	0,90	21,74	220,12	266,34
<b>1M.23</b>	Šatna personál Angio	11,99	PVC	14	5	0,90	21,74	234,60	283,86
<b>1M.24</b>	Sociální zařízení pers	4,48	ker.dlažba	10	5	0,90	21,74	87,66	106,06
<b>1M.25</b>	WC kabina personál	1,25	ker.dlažba	10	5	0,90	21,74	24,46	29,59
<b>1M.26</b>	Lékařský pokoj	10,66	koberec	15	5	0,90	21,74	208,57	252,37
<b>1M.27</b>	Sociální zařízení - spr	1,84	PVC	10	5	0,90	21,74	36,00	43,56
	<b>Celkem</b>							<b>1 814,43</b>	<b>2 195,47</b>

### **pavilon A 12 - 1. patro**

NS 20275 + 20271 Pracoviště pro dagnostiku a léčbu poruch srdečního rytmu

číslo místnosti	čistící prostor	m2	podlahovina	čistící sk.	frekvence	cena v Kč za 1m2	koeficient	cena v Kč měsíčně bez DPH	cena v Kč měsíčně vč.DPH 21 %
<b>1.01</b>	Lékařský pokoj - katet	19,80	vlýsky	15	5	0,90	21,74	387,41	468,76
<b>1.02</b>	Chodba - katetrizace	16,92	PVC	11	3x5	0,90	65,22	993,17	1 201,74
<b>1.03</b>	Předsálí	11,06	PVC	2	3x5	0,90	65,22	649,20	785,53
<b>1.04</b>	WC	3,26	PVC+dlažba	10	2x5	0,90	43,48	127,57	154,36
<b>1.05</b>	Dospívání	10,88	PVC	5	3x5	0,90	65,22	638,63	772,75
<b>1.06</b>	Operační sál	40,21	PVC	3	8x5	0,90	173,92	6 293,99	7 615,73
<b>1.07</b>	Sklad	4,15	PVC	9	5	0,90	21,74	81,20	98,25
<b>1.08</b>	Mytí nástrojů	9,74	dlažba	9	3x5	0,90	65,22	571,72	691,78
<b>1.09</b>	Ovladovna	26,58	PVC	2	3x5	0,90	65,22	1 560,19	1 887,83
<b>1.10</b>	Předsálí	24,41	PVC	2	3x5	0,90	65,22	1 432,82	1 733,71
<b>1.11</b>	Předsíň	3,68	dlažba	2	3x5	0,90	65,22	216,01	261,37
<b>1.12</b>	Filtr	7,60	dlažba	2	3x5	0,90	65,22	446,10	539,79
<b>1.13</b>	Koupelna	2,94	PVC	10	3x5	0,90	65,22	172,57	208,81
<b>1.14</b>	Operační sál	35,93	PVC	3	8x5	0,90	173,92	5 624,05	6 805,10
<b>1.15</b>	Přípravná	13,68	PVC	2	3x5	0,90	65,22	802,99	971,62
<b>1.16</b>	Předsíň	3,38	PVC	2	3x5	0,90	65,22	198,40	240,06
<b>1.17</b>	Předsíň	3,21	PVC	2	3x5	0,90	65,22	188,42	227,99
<b>1.18</b>	Úklid	1,96	dlažba	9	neuklízet				
<b>1.19</b>	Sklad	2,76	PVC	9	5	0,90	21,74	54,00	65,34



<b>1.20</b>	Chodba	5,55	PVC	11	5	0,90	21,74	108,59	131,40
<b>1.21</b>	Sklad	18,12	PVC	9	5	0,90	21,74	354,54	428,99
<b>1.22</b>	Předsíň	4,16	PVC	11	5	0,90	21,74	81,39	98,49
<b>1.23</b>	pracovna staniční	11,31	PVC	15	5	0,90	21,74	221,29	267,76
<b>1.24</b>	ambulance	24,09	PVC	2	5	0,90	21,74	471,34	570,33
<b>1.25a</b>	Chodba	50,00	PVC	11	2x5	0,90	43,48	1 956,60	2 367,49
	Celkem							<b>23 632,21</b>	<b>28 594,97</b>

### **pavilon A 12 - mezipatro nad 1. patrem**

NS 20275 - Pracoviště pro diagnostiku a léčbu poruch srdečního rytmu

číslo místnosti	čistící prostor	m2	podlahovina	čistící sk.	frekvence	cena v Kč za 1m2	koeficient	cena v Kč měsíčně bez DPH	cena v Kč měsíčně vč.DPH 21 %
<b>M1.01</b>	Strojovna VZT	46,82	beton		1x za 14 dní	0,90	2,18	91,86	111,15
<b>M1.02</b>	Lékařský pokoj	15,72	koberec	15	5	0,90	21,74	307,58	372,17
<b>M1.03</b>	Lékařský pokoj	18,82	koberec	15	5	0,90	21,74	368,23	445,56
<b>M1.04</b>	Lékařský pokoj	21,20	koberec	15	5	0,90	21,74	414,80	501,91
<b>M1.05</b>	Lékařský pokoj	18,42	koberec	15	5	0,90	21,74	360,41	436,09
<b>M1.06</b>	Koupelna, WC, úklid	11,42	dlažba	10	5	0,90	21,74	223,44	270,37
<b>M1.07</b>	Seminární místnost	31,57	PVC	15	5	0,90	21,74	617,70	747,42
<b>M1.08</b>	Schody	8,99	PVC	13	5	0,90	21,74	175,90	212,84
<b>M1.09</b>	Chodba	67,69	PVC	11	5	0,90	21,74	1 324,42	1 602,55
<b>M1.10</b>	Lékařský pokoj	12,41	koberec	15	5	0,90	21,74	242,81	293,81
<b>M1.11</b>	Lékařský pokoj	17,15	koberec	15	5	0,90	21,74	335,56	406,02
<b>M1.12</b>	Technici	11,22	koberec	15	5	0,90	21,74	219,53	265,63
<b>M1.13</b>	Spisovna	23,11	PVC	15	5	0,90	21,74	452,17	547,13
<b>M1.14</b>	Denní místnost zaměstnanců	15,90	PVC	15	5	0,90	21,74	311,10	376,43
<b>M1.15</b>	Šatna	5,31	PVC	14	5	0,90	21,74	103,90	125,71
<b>M1.16</b>	Šatna	14,75	PVC	14	5	0,90	21,74	288,60	349,20
<b>M1.17</b>	Koupelna+sprcha	3,36	dlažba	10	5	0,90	21,74	65,74	79,55
	Celkem							<b>5 903,75</b>	<b>7 143,53</b>

**pavilon A 14 - 2. patro**

NS 20232 - Antiarytmická jednotka

číslo místnosti	čistící prostor	m2	podlahovina	čistící sk.	frekvence	cena v Kč za 1m2	koeficient	cena v Kč měsíčně bez DPH	cena v Kč měsíčně vč.DPH 21 %
2.01	Pokoj č.202	26,75	PVC	4	3x7	0,90	91,26	2 197,08	2 658,47
2.02	Sklad	4,21	PVC	9	5	0,90	21,74	82,37	99,67
2.03	Zdravotnický odpad	1,69	PVC	9	7	0,90	30,42	46,27	55,99
2.04	Pokoj č.201	23,59	PVC	4	3x7	0,90	91,26	1 937,54	2 344,42
2.05	Chodba	13,77	PVC	11	3x7	0,90	91,26	1 130,99	1 368,49
2.06	Koupelna	2,80	ker.dlažba	10	3x7	0,90	91,26	229,98	278,27
2.07	WC pacienti	1,29	ker.dlažba	10	3x7	0,90	91,26	105,95	128,20
2.08	WC pacienti	1,25	ker.dlažba	10	3x7	0,90	91,26	102,67	124,23
2.09	Chodba	3,95	ker.dlažba	10	3x7	0,90	91,26	324,43	392,56
2.10	WC personál	2,76	ker.dlažba	10	3x7	0,90	91,26	226,69	274,29
2.11	Čistící místnost	4,64	ker.dlažba	9	3x7	0,90	91,26	381,10	461,13
2.12	Pracovna lékařů	14,97	PVC	2	3x5	0,90	65,22	878,71	1 063,24
2.13	Pracovna sester	15,59	PVC	2	3x7	0,90	91,26	1 280,47	1 549,37
2.14	Pokoj č.203	36,60	PVC	4	3x7	0,90	91,26	3 006,10	3 637,39
2.15	Chodba	18,89	PVC	11	3x7	0,90	91,26	1 551,51	1 877,33
2.16	úklid	5,05	ker.dlažba	9	5	0,90	21,74	98,81	119,56
2.17	Schodišťový prostor	31,36	PVC	13	2x7	0,90	60,84	1 717,15	2 077,75
	Celkem							15 297,82	18 510,36

**pavilon A 14 - 2. patro**

NS 20231 - lůžkové oddělení

číslo místnosti	čistící prostor	m2	podlahovina	čistící sk.	frekvence	cena v Kč za 1m2	koeficient	cena v Kč měsíčně bez DPH	cena v Kč měsíčně vč.DPH 21 %
-----------------	-----------------	----	-------------	-------------	-----------	------------------	------------	---------------------------	-------------------------------

2.18	Kuchyňka	11,47	PVC	16	2x7	0,90	60,84	628,05	759,94
2.19	Rozvodna	2,39	PVC		neuklízet				
2.20	Výtah	4,72	protiskluz.	12	viz.přízemí				
2.21	sociální zařízení	12,91	PVC	10	2x7	0,90	60,84	706,90	855,35
2.22	Pokoj č.210	20,48	PVC	1	2x7	0,90	60,84	1 121,40	1 356,90
2.23	Pokoj č.209	14,22	PVC	1	2x7	0,90	60,84	778,63	942,14
2.24	Pokoj č.208	16,09	PVC	1	2x7	0,90	60,84	881,02	1 066,04
2.25	Pokoj č.207	16,29	PVC	1	2x7	0,90	60,84	891,98	1 079,29
2.26	Pokoj č.206	14,99	PVC	1	2x7	0,90	60,84	820,79	993,16
2.27	Vyšetřovna - lékaři	19,54	PVC	1	2x7	0,90	60,84	1 069,93	1 294,62
2.28	Sesterna	18,40	PVC	2	2x7	0,90	60,84	1 007,51	1 219,09
2.29	Chodba	28,57	PVC	11	2x7	0,90	60,84	1 564,38	1 892,90
2.30	Chodba	22,13	PVC	11	2x7	0,90	60,84	1 211,75	1 466,22
2.31	Výtah	3,13	protiskluz.	12	viz.přízemí				
2.35	WC pacienti	8,85	ker.dlažba	10	2x7	0,90	60,84	484,59	586,35
2.37	Schodišťový prostor	34,59	PVC	13	2x7	0,90	60,84	1 894,01	2 291,75
	Celkem							13 060,95	15 803,75

### pavilon A 14 - 3. patro

NS 20240 - koronární jednotka

číslo místnosti	čistící prostor	m2	podlahovina	čistící sk.	frekvence	cena v Kč za 1m2	koeficient	cena v Kč měsíčně bez DPH	cena v Kč měsíčně vč.DPH 21 %
3.01	Pokoj D	68,55	PVC	4	3x7	0,90	91,26	5 630,29	6 812,65
3.02	Pracovna sester, sled	18,07	PVC	2	3x7	0,90	91,26	1 484,16	1 795,84
3.03	Box C	16,01	PVC	4	3x7	0,90	91,26	1 314,97	1 591,11
3.04	Box B	16,00	PVC	4	3x7	0,90	91,26	1 314,14	1 590,11
3.05	Box A	23,59	PVC	4	3x7	0,90	91,26	1 937,54	2 344,42
3.06	kanc.staniční sestry	6,42	PVC	15	2x5	0,90	43,48	251,23	303,99
3.07	Denní místnost	6,87	PVC	15	3x7	0,90	91,26	564,26	682,76
3.08	Koupelna + WC pacie	3,77	ker.dlažba	10	3x7	0,90	91,26	309,65	374,67
3.09	Čistící místnost	4,86	ker.dlažba	9	3x5	0,90	65,22	285,27	345,18

3.10	Chodba	25,63	PVC	11	3x7	0,90	91,26	2 105,09	2 547,16
3.11	WC personál	2,13	ker.dlažba	10	3x7	0,90	91,26	174,95	211,68
3.12	Pracovna lékařů	13,98	PVC	2	3x7	0,90	91,26	1 148,23	1 389,36
3.13	příjmový pokoj	16,34	PVC	2	3x7	0,90	91,26	1 342,07	1 623,90
3.14	Úklidová komora	2,36	ker.dlažba	9	3x5	0,90	65,22	138,53	167,62
3.15	Chodba	10,92	PVC	11	2x7	0,90	60,84	597,94	723,50
3.16	Schodišťový prostor	19,95	PVC	13	2x7	0,90	60,84	1 092,38	1 321,78
3.17	Výtah	4,73	protiskluz.	12	viz.přízemí				
3.18	sklad	7,45	ker.dlažba	9	5	0,90	21,74	145,77	176,38
3.19	Kancelář vedoucí léka	8,89	PVC	15	5	0,90	21,74	173,94	210,47
3.20	Sklad - šatna	2,04	ker.dlažba	9	5	0,90	21,74	39,91	48,30
3.22	Sklad	24,11	ker.dlažba	9	5	0,90	21,74	471,74	570,80
	Celkem							20 522,05	24 831,68

### pavilon A 14 - 3. patro

NS 20233 - lůžkové oddělení

číslo místnosti	čistící prostor	m2	podlahovina	čistící sk.	frekvence	cena v Kč za 1m2	koeficient	cena v Kč měsíčně bez DPH	cena v Kč měsíčně vč.DPH 21 %
3.21	Kuchyňka	12,27	ker.dlažba	16	2x7	0,90	60,84	671,86	812,95
3.23	Chodba	16,32	PVC	11	2x7	0,90	60,84	893,62	1 081,28
3.24	Pokoj č.312	17,24	PVC	1	2x7	0,90	60,84	943,99	1 142,23
3.25	Pokoj č.313	9,62	PVC	1	2x7	0,90	60,84	526,75	637,37
3.26	Pokoj č.314	14,58	PVC	1	2x7	0,90	60,84	798,34	965,99
3.27	Pokoj č.308	19,57	PVC	1	2x7	0,90	60,84	1 071,57	1 296,61
3.28	Pokoj č.309	10,43	PVC	1	2x7	0,90	60,84	571,11	691,04
3.29	Pokoj č.310	14,95	PVC	1	2x7	0,90	60,84	818,60	990,51
3.30	Chodba	18,92	PVC	11	2x7	0,90	60,84	1 035,98	1 253,54
3.31	Chodba	28,30	PVC	11	2x7	0,90	60,84	1 549,59	1 875,01
3.32	Schodišťový prostor	10,55	PVC	13	2x7	0,90	60,84	577,68	698,99
3.33	Výtah	3,13	protiskluz.	12	viz.přízemí				
3.34	WC personál	2,27	ker.dlažba	10	2x7	0,90	60,84	124,30	150,40
3.35	WC - pacienti	3,28	ker.dlažba	10	2x7	0,90	60,84	179,60	217,32



3.36	čistící místnost	1,18	ker.dlažba	10	2x7	0,90	60,84	64,61	78,18
3.37	čistící místnost	1,18	ker.dlažba	10	2x7	0,90	60,84	64,61	78,18
3.38	WC pacienti	1,19	ker.dlažba	10	2x7	0,90	60,84	65,16	78,84
3.39	Koupelna pacienti	6,56	ker.dlažba	10	2x7	0,90	60,84	359,20	434,63
3.40	Pracovna sester	13,49	PVC	2	2x7	0,90	60,84	738,66	893,78
3.41	Pracovna lékařů	13,14	PVC	2	2x7	0,90	60,84	719,49	870,59
3.42	Pokoj č.307	19,49	PVC	1	2x7	0,90	60,84	1 067,19	1 291,31
3.43	Sociální zařízení poko	2,91	ker.dlažba	10	2x7	0,90	60,84	159,34	192,80
3.44	Denní místnost	17,94	PVC	15	2x7	0,90	60,84	982,32	1 188,61
3.45	Chodba	17,52	PVC	11	2x7	0,90	60,84	959,33	1 160,78
	Celkem							14 942,91	18 080,92

**pavilon A 14 - 3. patro**

NS 20243 - Angiologický JIP

číslo místnosti	čistící prostor	m2	podlahovina	čistící sk.	frekvence	cena v Kč za 1m2	koeficient	cena v Kč měsíčně bez DPH	cena v Kč měsíčně vč.DPH 21 %
3.46	Pokoj č.301	25,16	PVC	4	3x7	0,90	91,26	2 066,49	2 500,45
3.47	Pracovna sester	24,63	PVC	2	3x7	0,90	91,26	2 022,96	2 447,78
3.48	Pokoj č.302	27,99	PVC	4	3x7	0,90	91,26	2 298,93	2 781,71
3.49	Koupelna pacienti	12,26	ker.dlažba	10	3x7	0,90	91,26	1 006,96	1 218,43
3.50	WC personál	2,38	ker.dlažba	10	3x7	0,90	91,26	195,48	236,53
3.51	Pokoj č.303	18,36	PVC	4	3x7	0,90	91,26	1 507,98	1 824,66
3.52	Pokoj č.304	20,03	PVC	4	3x7	0,90	91,26	1 645,14	1 990,62
3.53	Sociální zařízení poko	4,38	ker.dlažba	10	3x7	0,90	91,26	359,75	435,29
3.54	Úklidová komora	3,13	PVC	9	3x7	0,90	91,26	257,08	311,07
3.55	Sklad zdravotnického	10,09	PVC	9	5	0,90	21,74	197,42	238,88
3.57	Pracova vedoucího lék	19,66	koberec	15	5	0,90	21,74	384,67	465,45
3.56	Předsíň	1,32	koberec	15	5	0,90	21,74	25,83	31,25
3.58	Sociální zařízení	2,65	ker.dlažba	10	5	0,90	21,74	51,85	62,74
3.59	Čistící místnost	18,03	PVC	9	3x7	0,90	91,26	1 480,88	1 791,86
3.60	Přípravna	9,27	PVC	2	3x7	0,90	91,26	761,38	921,27
3.61	Pracovna staniční ses	12,64	PVC	15	5	0,90	21,74	247,31	299,25

3.62	Strojovna VZT	7,81	PVC		2xtýdně	0,90	8,70	61,15	73,99
3.63	Denní místnost	15,58	PVC	15	3x7	0,90	91,26	1 279,65	1 548,37
3.64	Pracovna lékařů	14,28	PVC	2	3x7	0,90	91,26	1 172,87	1 419,18
3.65	Pokoj č.305	10,82	PVC	4	3x7	0,90	91,26	888,69	1 075,31
3.66	Sociální zařízení poko	2,97	ker.dlažba	10	3x7	0,90	91,26	243,94	295,16
3.67	Chodba	61,46	PVC	11	3x7	0,90	91,26	5 047,96	6 108,03
3.68	Rozvodna slaboproud	5,70	beton	9	neuklízet				
3.69	Sklad	6,35	PVC	9	2xtýdně	0,90	8,70	49,72	60,16
3.70	Místnost - pračka	3,70	ker.dlažba	9	3x7	0,90	91,26	303,90	367,71
3.72	Chodba	28,09	ker.dlažba	11	2x7	0,90	60,84	1 538,10	1 861,10
	Celkem							25 096,08	30 366,26

**pavilon A 14 - 4. patro**  
NS 20201 - lékařské pokoje

číslo místnosti	čistící prostor	m2	podlahovina	čistící sk.	frekvence	cena v Kč za 1m2	koeficient	cena v Kč měsíčně bez DPH	cena v Kč měsíčně vč.DPH 21 %
4.01	Půdní prostor	140,99			neuklízet				
4.02	Schodišťový prostor	28,95	PVC	13	5	0,90	21,74	566,44	685,39
4.03	Chodba	4,13	PVC	11	5	0,90	21,74	80,81	97,78
4.04	Sklad, úklid	7,14	PVC	9	5	0,90	21,74	139,70	169,04
4.05	Šatna sester I.	26,77	PVC	14	5	0,90	21,74	523,78	633,78
4.06	Pokoj sester	20,56	koberec	14	5	0,90	21,74	402,28	486,76
4.07	Kuchyňka	13,55	ker.dlažba	15	5	0,90	21,74	265,12	320,79
4.08	Předsíň	2,36	ker.dlažba	10	5	0,90	21,74	46,18	55,87
4.09	WC	1,42	ker.dlažba	10	5	0,90	21,74	27,78	33,62
4.10	WC	1,33	ker.dlažba	10	5	0,90	21,74	26,02	31,49
4.11	Koupelna + sprcha	6,49	ker.dlažba	10	5	0,90	21,74	126,98	153,65
4.12	Šatna sester II.	27,11	PVC	14	5	0,90	21,74	530,43	641,83
4.13	Strojovna výtahu	7,34			neuklízet				
4.14	Půdní prostor	24,34			neuklízet				

4.15	Koupelna + sprcha	5,86	ker.dlažba	10	5	0,90	21,74	114,66	138,73
4.16	Výtah	3,13	protiskluz.	12	viz.přízemí				
4.17	Chodba, výtah	10,03	ker.dlažba	11+12	5	0,90	21,74	196,25	237,46
4.18	Lékařský pokoj č.426	19,79	koberec	15	5	0,90	21,74	387,21	468,53
4.19	Lékařský pokoj č.425	18,96	PVC	15	5	0,90	21,74	370,97	448,88
4.20	Lékařský pokoj č.424	20,66	PVC	15	5	0,90	21,74	404,23	489,12
4.21	Lékařský pokoj č.423	10,52	PVC	15	5	0,90	21,74	205,83	249,06
4.22	Lékařský pokoj č.422	10,62	PVC	15	5	0,90	21,74	207,79	251,43
4.23	Lékařský pokoj č.421	10,52	koberec	15	5	0,90	21,74	205,83	249,06
4.24	Lékařský pokoj č.420	10,38	PVC	15	5	0,90	21,74	203,10	245,75
4.25	Předsíň WC	1,67	ker.dlažba	10	5	0,90	21,74	32,68	39,54
4.26	WC kabina	1,24	ker.dlažba	10	5	0,90	21,74	24,26	29,36
4.27	Předsíň WC	1,42	ker.dlažba	10	5	0,90	21,74	27,78	33,62
4.28	WC kabina	1,05	ker.dlažba	10	5	0,90	21,74	20,54	24,86
4.29	Předsíň koupelna	4,66	ker.dlažba	10	5	0,90	21,74	91,18	110,32
4.30	Koupelna + sprcha	5,14	ker.dlažba	10	5	0,90	21,74	100,57	121,69
4.31	Sborovna	49,91	koberec	15	5	0,90	21,74	976,54	1 181,61
4.32	Strojovna VZT	18,22			neuklízet				
4.33	Strojovna VZT	17,96			neuklízet				
4.34	Šatna A	12,25	PVC	14	5	0,90	21,74	239,68	290,02
4.35	Šatna B	8,29	PVC	14	5	0,90	21,74	162,20	196,26
4.36	Lékařský pokoj č.413	10,38	koberec	15	5	0,90	21,74	203,10	245,75
4.37	Lékařský pokoj č.412	10,52	PVC	15	5	0,90	21,74	205,83	249,06
4.38	Lékařský pokoj č.411	10,62	PVC	15	5	0,90	21,74	207,79	251,43
4.39	Lékařský pokoj č.410	10,52	koberec	15	5	0,90	21,74	205,83	249,06
4.40	Lékařský pokoj č.409	20,66	PVC	15	5	0,90	21,74	404,23	489,12
4.41	Lékařský pokoj č.408	18,96	PVC	15	5	0,90	21,74	370,97	448,88
4.42	Lékařský pokoj č.407	19,79	PVC	15	5	0,90	21,74	387,21	468,53
4.43	Lékařský pokoj č.406	21,14	koberec	15	5	0,90	21,74	413,63	500,49
4.44	Lékařský pokoj č.405	20,47	PVC	15	5	0,90	21,74	400,52	484,62
4.45	Chodba	35,25	ker.dlažba	11	5	0,90	21,74	689,70	834,54
4.46	Chodba	30,21	PVC	11	5	0,90	21,74	591,09	715,22
4.47	Chodba	11,47	PVC	11	5	0,90	21,74	224,42	271,55

	Celkem	11 011,16	13 323,50
--	--------	-----------	-----------

*Požadavky kliniky: na kuchyňkách denně mytí vnitřků sporáku a mikrovlnné trouby  
týdně mytí lednic a mrazáků vč. vnitřků (používaných na uchování potravin pro pacienty)*

## PRAVIDELNÉ ÚKLIDOVÉ PRÁCE

	cena v Kč za měsíc bez DPH	DPH 21 %	cena v Kč vč. DPH
pravidelné úklidové práce dle m2 a frekvencí úklidu	221 393,40	46 492,61	267 886,01
strojové mytí podlahy dle m2	502,50	105,53	608,03
<b>PRAVIDELNÝ ÚKLID CELKEM MĚSÍČNĚ</b>	<b>221 895,90</b>	<b>46 598,14</b>	<b>268 494,04</b>

## VICEPRÁCE FAKTUROVANE DLE SKUTEČNE PROVEDENE PRÁCE V MESICI

	cena v Kč za 1m2 (hod.)	m2 (hod.)/měs.	cena v Kč měsíčně bez DPH	cena v Kč měsíčně vč.DPH 21 %
1x ročně strojové mytí podlah vč. nanesení disp.vosků - dle m2 skutečně provedené práce	36,00	xxx		
1x ročně strojové mytí podlahy - dle m2 skutečně provedené práce	2,50	xxx		
2xročně mytí oken vč. proskl.výplní - dle m2 skutečně provedené práce	7,00	xxx		
2xročně mytí horizont.žaluzií - dle m2 skutečně provedené práce	4,00	xxx		
1xročně strojové čištění koberců - dle m2 skutečně provedené práce	4,50	xxx		
1xročně mytí světel a zářivek - dle hod. skutečně provedené práce	110,00	xxx		
<b>VÍCEPRÁCE CELKEM MĚSÍČNĚ</b>				

Celkem úklidové práce II. interní klinika



	cena v Kč měsíčně bez DPH	DPH 21 %	cena měsíčně vč. DPH
PRAVIDELNÝ ÚKLID MĚSÍČNĚ	221 895,90	46 598,14	268 494,04
VÍCEPRÁCE CELKEM MĚSÍČNĚ			
CELKEM ZA 1 MĚSÍC	221 895,90	46 598,14	268 494,04

# ČÁST 1 VZ

## III. interní klinika U Nemocnice 1, Praha 2

tabulka č. 3

### pavilon B 1 - I. suterén

číslo místnosti	čistící prostor	m2	podlahovina	čistící sk.	frekvence	cena v Kč za 1m2	koeficient	cena v Kč měsíčně bez DPH	cena v Kč měsíčně vč.DPH 21%
S1.04	sociální pracovník	27,16	PVC	15	5	0,90	21,74	531,41	643,01
S1.01	vstup na schodišti	8,74	PVC	13	7	0,90	30,42	239,28	289,53
S1.02	prostor pod schodištěm	9,85	PVC	13	7	0,90	30,42	269,67	326,30
S1.03	schodiště	42,26	PVC	13	7	0,90	30,42	1 156,99	1 399,96
S1.43	předsín laboratoře	8,24	PVC	7	5	0,90	21,74	161,22	195,08
S1.45	laboratoř	8,15	PVC	7	5	0,90	21,74	159,46	192,95
S1.46	kancelář	7,13	PVC	15	5	0,90	21,74	139,51	168,80
S1.47	denní místnost laborat.	17,94	PVC	15	5	0,90	21,74	351,01	424,73
	Celkem							3 008,57	3 640,37

### pavilon B 1 - přízemí

číslo místnosti	čistící prostor	m2	podlahovina	čistící sk.	frekvence	cena v Kč za 1m2	koeficient	cena v Kč měsíčně bez DPH	cena v Kč měsíčně vč.DPH 21%
P.01	Schodiště	38,40	dlažba	13	7	0,90	30,42	1 051,32	1 272,09
P.02	chodba	8,30	dlažba	11	5	0,90	21,74	162,40	196,50
P.03	předsín WC	0,90	PVC	10	5	0,90	21,74	17,61	21,31
P.04	WC	1,30	PVC	10	5	0,90	21,74	25,44	30,78
P.05	pracovna lékaře	26,90	fatrantis	15	5	0,90	21,74	526,33	636,85
P.06	laboratoř	14,30	fatrantis	7	5	0,90	21,74	279,79	338,55
P.07	kancelář	13,20	fatrantis	15	5	0,90	21,74	258,27	312,51
P.08	chodba	2,10	dlažba	11	5	0,90	21,74	41,09	49,72
P.09	předsín WC	3,10	dlažba	10	5	0,90	21,74	60,65	73,39

P.10	WC	1,80	dlažba	10	5	0,90	21,74	35,22	42,61
P.11	chodba	8,30	PVC	11	5	0,90	21,74	162,40	196,50
P.12	denní místnost	7,50	fatrantis	15	5	0,90	21,74	146,75	177,56
P.13	sprcha	2,60	dlažba	10	5	0,90	21,74	50,87	61,55
P.14	chodba	4,70	dlažba	11	5	0,90	21,74	91,96	111,27
P.15	pracovna	7,10	fatrantis	15	5	0,90	21,74	138,92	168,09
P.16	předsín WC	0,90	PVC	10	5	0,90	21,74	17,61	21,31
P.17	WC	1,10	dlažba	10	5	0,90	21,74	21,52	26,04
P.18	laboratoř RIA	16,50	PVC	7	5	0,90	21,74	322,84	390,64
P.19	laboratoř	16,90	PVC	7	2x5	0,90	43,48	661,33	800,21
P.20	chodba	15,20	PVC	11	5	0,90	21,74	297,40	359,86
P.21	laboratoř DNA	22,80	PVC	7	5	0,90	21,74	446,10	539,79
P.22	centrifugy	14,50	PVC	7	2x5	0,90	43,48	567,41	686,57
P.23	laboratoř experimentální	19,90	PVC	7	2x5	0,90	43,48	778,73	942,26
P.24	chodba	7,60	PVC	11	5	0,90	21,74	148,70	179,93
P.25	laboratoř ELFO	15,70	PVC	7	5	0,90	21,74	307,19	371,70
P.26	laboratoř PCR	13,40	PVC	7	5	0,90	21,74	262,18	317,24
P.27	kopírky, měřicí místnost	5,60	PVC	7	1xtýdně	0,90	4,35	21,92	26,53
P.28	chodba	13,00	PVC	11	5	0,90	21,74	254,36	307,77
P.29	pracovna lékaře	22,50	PVC	15	5	0,90	21,74	440,24	532,68
P.30	mrazáky	12,10	dlažba	7	1xtýdně	0,90	4,35	47,37	57,32
P.31	umývárna	7,40	dlažba	7	1xtýdně	0,90	4,35	28,97	35,05
P.32	chodba,schodiště	33,60	dlažba	13	5	0,90	21,74	657,42	795,48
P.33	labor.areriální hypert.	19,30	dlažba	7	2x5	0,90	43,48	755,25	913,85
P.34	předsín WC	4,85	dlažba		neuklízet ÚLBLD				
P.35	předsín WC ženy	4,60	dlažba		neuklízet ÚLBLD				
P.36	WC ženy	8,70	dlažba		neuklízet ÚLBLD				
P.37	sprcha	1,40	dlažba		neuklízet ÚLBLD				
P.38	sklad	3,00	dlažba	9	5	0,90	21,74	58,70	71,02
P.39	WC muži	5,60	dlažba		neuklízet ÚLBLD				
P.40	chodba	63,90	dlažba		neuklízet ÚLBLD				
P.41	laboratoř osteocentra	24,70	dlažba	7	5	0,90	21,74	483,28	584,77
P.42	laboratoř osteocentra	25,60	dlažba	7	5	0,90	21,74	500,89	606,08

P.43	laboratoř	23,20	dlažba		neuklízet ÚLBLD				
P.44	laboratoř	14,30	koberec		neuklízet ÚLBLD				
P.45	laboratoř	22,60	dlažba		neuklízet ÚLBLD				
P.46	laboratoř diabetologická	21,20	dlažba	7	5	0,90	21,74	414,80	501,91
P.47	pracovna lékaře	16,70	dlažba	15	5	0,90	21,74	326,75	395,37
P.48	pracovna lékaře	15,70	dlažba	15	5	0,90	21,74	307,19	371,70
P.49	předsíň	4,10	dlažba		neuklízet ÚLBLD				
P.50	laboratoř	30,10	dlažba	7	5	0,90	21,74	588,94	712,61
P.51	denní místnost	16,90	dlažba		neuklízet ÚLBLD				
P.52	pracovna lékaře	11,30	dlažba	15	5	0,90	21,74	221,10	267,53
P.53	pracovna lékařů	22,80	dlažba	15	5	0,90	21,74	446,10	539,79
P.54	vyšetřovna denzitometr.	16,80	fatrantis	2	5	0,90	21,74	328,71	397,74
P.55	vyšetřovna	26,90	fatrantis	2	5	0,90	21,74	526,33	636,85
P.56	vyšetřovna	22,20	PVC	2	5	0,90	21,74	434,37	525,58
P.57	recepce	9,10	koberec	2	5	0,90	21,74	178,05	215,44
P.58	chodba	10,80	dlažba	11	5	0,90	21,74	211,31	255,69
P.59	předsíň	7,80	dlažba	7	5	0,90	21,74	152,61	184,66
P.60	laboratoř	31,40	dlažba	7	5	0,90	21,74	614,37	743,39
P.61	pracovna lékaře	8,20	koberec	15	5	0,90	21,74	160,44	194,13
P.62	schodiště	47,20	dlažba	13	2x7	0,90	60,84	2 584,48	3 127,22
P.63	pracovna lékaře	17,60	PVC	15	5	0,90	21,74	344,36	416,68
P.64	pracovna	3,25	PVC	15	5	0,90	21,74	63,59	76,94
P.65	předsíň WC	0,95	dlažba	10	2x7	0,90	60,84	52,02	62,94
P.66	WC	9,70	dlažba	10	2x7	0,90	60,84	531,13	642,67
P.67	posluchárna	178,20	fatrantis	15	5	0,90	21,74	3 486,66	4 218,86
P.68	chodba	25,20			neuklízet				
P.69	archiv	10,40			neuklízet				
P.70	archiv	2,50			neuklízet				
P.71	archiv	4,40			neuklízet				
P.72	archiv	7,30			neuklízet				
P.73	archiv	5,60			neuklízet				
P.74	výtah	5,60	PVC	12	2x7	0,90	60,84	306,63	371,03
P.75	kancelář vrchní sestry	18,20	koberec	15	5	0,90	21,74	356,10	430,88



P.76	předsíň	4,40	fatrantis	2	5	0,90	21,74	86,09	104,17
P.77	EKG	14,00	fatrantis	2	5	0,90	21,74	273,92	331,45
P.78	předsíň	3,30	fatrantis	2	5	0,90	21,74	64,57	78,13
P.79	sprcha	1,90	fatrantis	10	5	0,90	21,74	37,18	44,98
P.80	kabina převlékací	1,10	fatrantis	2	5	0,90	21,74	21,52	26,04
P.81	kabina převlékací	1,10	fatrantis	2	5	0,90	21,74	21,52	26,04
P.82	ergometrie	14,70	fatrantis	2	5	0,90	21,74	287,62	348,02
P.83	knihovna	63,55	koberec	15	5	0,90	21,74	1 243,42	1 504,54
P.84	sekretariát	46,00	koberec	15	5	0,90	21,74	900,04	1 089,04
P.85	chodba,schodiště	423,50	dlažba	11+13	2x7	0,90	60,84	23 189,17	28 058,89
P.86	kancelář přednosta	40,50	koberec	15	5	0,90	21,74	792,42	958,83
P.87	předsíň	4,10	dlažba	15	5	0,90	21,74	80,22	97,07
P.88	kuchyňka	4,60	dlažba	15	5	0,90	21,74	90,00	108,90
P.89	sprcha,WC	3,90	dlažba	10	5	0,90	21,74	76,31	92,33
P.90	kancelář	27,30	koberec	15	5	0,90	21,74	534,15	646,32
P.91	předsíň	2,10	dlažba		neuklízet				
P.92	místnost úklidu	12,30	dlažba		neuklízet				
P.93	úklid	4,80	dlažba	9	2x7	0,90	60,84	262,83	318,02
P.94	WC	1,20	dlažba	10	2x7	0,90	60,84	65,71	79,51
P.95	předsíň	4,50	dlažba	2	7	0,90	30,42	123,20	149,07
P.96	sanitáři	17,10	dlažba	2	7	0,90	30,42	468,16	566,48
P.97	předsíň	12,00	dlažba	9	5	0,90	21,74	234,79	284,10
P.98	sklad prádla	14,10	dlažba	9	5	0,90	21,74	275,88	333,82
P.99	kancelář	13,00	dlažba	15	5	0,90	21,74	254,36	307,77
P.100	kancelář	40,50	fatrantis		neuklízet RDG				
P.101	předsíň	5,40	fatrantis		neuklízet RDG				
P.102	pracovna lékařů	12,20	fatrantis		neuklízet RDG				
P.103	pokoj lékařů	17,90	fatrantis		neuklízet RDG				
P.104	pokoj laborantů	22,80	fatrantis		neuklízet RDG				
P.105	předkomoří	5,00	dlažba		neuklízet RDG				
P.106	temná komora	11,80	dlažba		neuklízet RDG				
P.107	předsíň	9,35	fatrantis		neuklízet RDG				
P.108	RTG	30,60	fatrantis		neuklízet RDG				

P.109	převlékací box	2,60	fatrantis		neuklízet RDG				
P.110	převlékací box	1,20	fatrantis		neuklízet RDG				
P.111	vyšetřovna SONO	20,40	fatrantis	2	5	0,90	21,74	399,15	482,97
P.112	sprcha	2,20	dlažba	10	5	0,90	21,74	43,05	52,08
P.113	WC	1,70	dlažba	10	5	0,90	21,74	33,26	40,25
P.114	kartotéka, kancelář	14,50	fatrantis	15	5	0,90	21,74	283,71	343,29
P.115	manažerská ambulance	24,40	koberec	2	5	0,90	21,74	477,41	577,67
P.116	příjem	15,90	koberec	2	5	0,90	21,74	311,10	376,43
P.121	sklad špinavého prádla	10,80	PVC	9	7	0,90	30,42	295,68	357,78
P.122	chodba - vestibul	27,00	koberec	11	2x7	0,90	60,84	1 478,41	1 788,88
P.123	WC pro invalidy	3,30	dlažba	10	2x7	0,90	60,84	180,69	218,64
P.124	vrátnice	6,30	fatrantis	15	7	0,90	30,42	172,48	208,70
P.125	zádveří	12,00	dlažba	11	2x7	0,90	60,84	657,07	795,06
	Celkem							<b>56 479,56</b>	<b>68 340,27</b>

Požadavek kliniky - k zajištění úklidu podlah hlavní chodby používat mycí automat (mycí stroj).

pavilon B 1 - 1. patro - JIMP - Metabolická jednotka

číslo místnosti	čistící prostor	m2	podlahovina	čistící sk.	frekvence	cena v Kč za 1m2	koeficient	cena v Kč měsíčně bez DPH	cena v Kč měsíčně vč.DPH 21%
1.01	schodiště	16,83	dlažba	13	2x7	0,90	60,84	921,54	1 115,07
1.02	chodba,rozvodna	9,99	PVC	11	7	0,90	30,42	273,51	330,94
1.03	předsín WC	0,88	dlažba	10	5	0,90	21,74	17,22	20,83
1.04	WC	1,03	dlažba	10	5	0,90	21,74	20,15	24,39
1.05	chodba	22,82	fatrantis	11	7	0,90	30,42	624,77	755,97
1.06	chodba	7,00	fatrantis	11	3x7	0,90	91,26	574,94	695,67
1.07	sklad	27,49	PVC	9	7	0,90	30,42	752,62	910,67
1.07a	kancelář	14,97	PVC	15	7	0,90	30,42	409,85	495,92
1.07b	kancelář	15,07	PVC	15	7	0,90	30,42	412,59	499,23
1.08	vyšetřovna	14,41	fatrantis	2	5	0,90	21,74	281,95	341,15
1.09	vyšetřovna	25,44	fatrantis	2	5	0,90	21,74	497,76	602,29
1.10	sklad	10,16	dlažba	9	7	0,90	30,42	278,16	336,57
1.11	sklad	9,53	dlažba	9	7	0,90	30,42	260,91	315,70

1.12	vedoucí lékař	12,97	fatrantis	15	7	0,90	30,42	355,09	429,66
1.13	koupelna	2,57	dlažba	10	7	0,90	30,42	70,36	85,14
1.14	chodba	56,42	fatrantis	11	3x7	0,90	91,26	4 634,00	5 607,14
1.15	dietní kuchyňka	14,72	dlažba	16	3x7	0,90	91,26	1 209,01	1 462,91
1.16	lékařský pokoj	16,88	fatrantis	15	3x7	0,90	91,26	1 386,42	1 677,57
1.17	koupelna	2,45	dlažba	10	3x7	0,90	91,26	201,23	243,49
1.18	WC	0,98	dlažba	10	3x7	0,90	91,26	80,49	97,39
1.19	pokoj JIMP	14,78	fatrantis	4	3x7	0,90	91,26	1 213,94	1 468,87
1.20	koupelna+WC pro inv.	3,26	dlažba	10	3x7	0,90	91,26	267,76	323,99
1.21	pokoj JIMP	15,97	fatrantis	4	3x7	0,90	91,26	1 311,68	1 587,13
1.22	koupelna+WC pro inv.	3,20	dlažba	10	3x7	0,90	91,26	262,83	318,02
1.23	pokoj	13,67	fatrantis	4	3x7	0,90	91,26	1 122,77	1 358,55
1.24	koupelna + WC	4,32	dlažba	10	3x7	0,90	91,26	354,82	429,33
1.25	pokoj	17,44	fatrantis	4	3x7	0,90	91,26	1 432,42	1 733,22
1.26	sprcha	2,22	dlažba	10	3x7	0,90	91,26	182,34	220,63
1.27	pokoj JIMP	29,62	fatrantis	4	3x7	0,90	91,26	2 432,81	2 943,70
1.28	sprcha	2,23	dlažba	10	3x7	0,90	91,26	183,16	221,62
1.29	monitorovna	16,29	fatrantis	4	3x7	0,90	91,26	1 337,96	1 618,94
1.30	denní místnost	7,12	fatrantis	4	3x7	0,90	91,26	584,79	707,60
1.31	pokoj JIMP	29,34	fatrantis	4	3x7	0,90	91,26	2 409,81	2 915,87
1.32	sprcha	1,86	dlažba	10	3x7	0,90	91,26	152,77	184,85
1.33	WC pro invalidy	4,02	dlažba	10	3x7	0,90	91,26	330,18	399,52
1.34	přípavna	25,87	fatrantis	2	3x7	0,90	91,26	2 124,81	2 571,02
1.35	šatna+soc.zařízení	20,49	dlažba	14+10	7	0,90	30,42	560,98	678,78
1.42	čistící místnost	6,75	PVC	9	3x7	0,90	91,26	554,40	670,83
	Celkem							<b>30 082,79</b>	<b>36 400,18</b>

pavilon B 1 - 1. patro - odd. D 3

číslo místnosti	čistící prostor	m2	podlahovina	čistící sk.	frekvence	cena v Kč za 1m2	koeficient	cena v Kč měsíčně bez DPH	cena v Kč měsíčně vč.DPH 21%
1.36	soc.zařízení	10,18	dlažba	10	7	0,90	30,42	278,71	337,24
1.41	chodba	40,42	fatrantis	11	2x7	0,90	60,84	2 213,24	2 678,02
1.43	kancelář	6,90	fatrantis	15	5	0,90	21,74	135,01	163,36

1.44	předšíň WC zaměst.	7,31	dlažba	10	7	0,90	30,42	200,13	242,16
1.45	sprcha zaměst.	1,08	dlažba	10	7	0,90	30,42	29,57	35,78
1.46	WC zaměst.	1,18	dlažba	10	7	0,90	30,42	32,31	39,09
1.47	lékařský pokoj	18,05	PVC	15	5	0,90	21,74	353,17	427,33
1.48	šatna sester	12,85	PVC	14	7	0,90	30,42	351,81	425,69
1.49	chodba	142,39	dlažba	11	2x7	0,90	60,84	7 796,71	9 434,02
1.50	sklad	13,37	fatrantis	9	7	0,90	30,42	366,04	442,91
1.51	předšíň	5,81	PVC	10	2x7	0,90	60,84	318,13	384,94
1.52	WC	1,29	dlažba	10	2x7	0,90	60,84	70,64	85,47
1.53	sprcha	2,09	dlažba	10	2x7	0,90	60,84	114,44	138,47
1.54	pokoj	19,87	PVC	1	2x7	0,90	60,84	1 088,00	1 316,48
1.55	WC	1,22	dlažba	10	2x7	0,90	60,84	66,80	80,83
1.56	pokoj	28,65	PVC	1	2x7	0,90	60,84	1 568,76	1 898,20
1.57	pokoj	28,85	PVC	1	2x7	0,90	60,84	1 579,71	1 911,45
1.58	koupelna	3,87	dlažba	10	2x7	0,90	60,84	211,91	256,41
1.59	WC	1,39	dlažba	10	2x7	0,90	60,84	76,11	92,09
1.60	pokoj	32,12	fatrantis	1	2x7	0,90	60,84	1 758,76	2 128,10
1.61	kuchyňka	10,81	PVC	16	3x7	0,90	91,26	887,87	1 074,32
1.62	pracovna sester	25,35	fatrantis	2	2x7	0,90	60,84	1 388,06	1 679,56
1.63	pracovna sester	15,30	fatrantis	2	2x7	0,90	60,84	837,77	1 013,70
1.64	pokoj	26,55	fatrantis	1	2x7	0,90	60,84	1 453,77	1 759,06
1.65	pokoj	35,38	fatrantis	1	2x7	0,90	60,84	1 937,27	2 344,09
1.66	sprcha	1,82	dlažba	10	2x7	0,90	60,84	99,66	120,58
1.67	WC	1,57	dlažba	10	2x7	0,90	60,84	85,97	104,02
1.68	koupelna	6,16	dlažba	10	2x7	0,90	60,84	337,30	408,13
1.69	předšíň soc.zař.	11,90	dlažba	10	2x7	0,90	60,84	651,60	788,43
1.70	sprcha	1,70	dlažba	10	2x7	0,90	60,84	93,09	112,63
1.71	úklid	0,96	dlažba	9	2x7	0,90	60,84	52,57	63,60
1.72	WC	1,13	dlažba	10	2x7	0,90	60,84	61,87	74,87
1.73	WC personál	1,09	dlažba	10	2x7	0,90	60,84	59,68	72,22
1.74	sklad	1,17	PVC	9	2x7	0,90	60,84	64,06	77,52
1.75	chodba	86,10	dlažba	11	2x7	0,90	60,84	4 714,49	5 704,53
	Celkem							<b>31 334,96</b>	<b>37 915,31</b>



pavilon B 1 - 1. patro - spol.prostory

číslo místnosti	čistící prostor	m2	podlahovina	čistící sk.	frekvence	cena v Kč za 1m2	koeficient	cena v Kč měsíčně bez DPH	cena v Kč měsíčně vč.DPH 21%
1.76	schodiště	19,50	dlažba	13	2x7	0,90	60,84	1 067,74	1 291,97
1.77	schodiště	20,90	dlažba	13	2x7	0,90	60,84	1 144,40	1 384,72
1.78	kancelář primáře	20,10	koberec	15	5	0,90	21,74	393,28	475,86
1.79	kabina promítače	5,00	PVC		neuklízet				
1.80	výtah	5,60	PVC	12	2x7	0,90	60,84	306,63	371,03
	Celkem							2 912,05	3 523,58

pavilon B 1 - 1. patro - odd. D 2

číslo místnosti	čistící prostor	m2	podlahovina	čistící sk.	frekvence	cena v Kč za 1m2	koeficient	cena v Kč měsíčně bez DPH	cena v Kč měsíčně vč.DPH 21%
1.81	chodba	190,30	dlažba	11	2x7	0,90	60,84	10 420,07	12 608,28
1.82	pokoj	34,70	PVC	1	2x7	0,90	60,84	1 900,03	2 299,04
1.83	WC	1,80	dlažba	10	2x7	0,90	60,84	98,56	119,26
1.84	koupelna	3,20	dlažba	10	2x7	0,90	60,84	175,22	212,02
1.85	pokoj	34,50	PVC	1	2x7	0,90	60,84	1 889,08	2 285,79
1.86	WC	1,60	dlažba	10	2x7	0,90	60,84	87,61	106,01
1.87	koupelna	3,30	dlažba	10	2x7	0,90	60,84	180,69	218,64
1.88	kuchyňka	12,80	fatrantis	16	3x7	0,90	91,26	1 051,32	1 272,09
1.89	pracovna sester	22,30	fatrantis	2	2x7	0,90	60,84	1 221,06	1 477,48
1.90	denní místnost	9,10	PVC	2	2x7	0,90	60,84	498,28	602,92
1.91	pracovna lékařů	14,90	fatrantis	2	2x7	0,90	60,84	815,86	987,20
1.92	sklad zdrav.potřeb	7,00	fatrantis	9	7	0,90	30,42	191,65	231,89
1.93	pokoj	23,00	fatrantis	1	2x7	0,90	60,84	1 259,39	1 523,86
1.94	WC	2,10	dlažba	10	2x7	0,90	60,84	114,99	139,13
1.95	sprcha	1,20	dlažba	10	2x7	0,90	60,84	65,71	79,51
1.96	pokoj	25,30	fatrantis	1	2x7	0,90	60,84	1 385,33	1 676,25
1.97	WC	2,30	dlažba	10	2x7	0,90	60,84	125,94	152,39
1.98	sprcha	1,40	dlažba	10	2x7	0,90	60,84	76,66	92,76
1.99	pokoj	24,10	fatrantis	1	2x7	0,90	60,84	1 319,62	1 596,74

1.100	koupelna + WC	4,30	dlažba	10	2x7	0,90	60,84	235,45	284,90
1.101	pokoj	23,50	fatrantis	1	2x7	0,90	60,84	1 286,77	1 556,99
1.102	koupelna + WC	4,40	dlažba	10	2x7	0,90	60,84	240,93	291,52
1.103	předsíň	4,90	dlažba	10	2x7	0,90	60,84	268,30	324,65
1.104	sklad	1,60	dlažba	9	7	0,90	30,42	43,80	53,00
1.105	sklad prádla	1,40	dlažba	9	2x7	0,90	60,84	76,66	92,76
1.106	sanitární místnost	2,80	dlažba	9	2x7	0,90	60,84	153,32	185,51
1.107	šatna sester	10,00	dlažba	14	2x7	0,90	60,84	547,56	662,55
1.108	koupelna	1,80	dlažba	10	2x7	0,90	60,84	98,56	119,26
1.109	WC	1,30	dlažba	10	2x7	0,90	60,84	71,18	86,13
1.110	WC pro invalidy	5,30	dlažba	10	2x7	0,90	60,84	290,21	351,15
1.111	předsíň	6,10	fatrantis	11	5	0,90	21,74	119,35	144,42
1.112	chodba	16,20	dlažba	11	5	0,90	21,74	316,97	383,53
1.113	místnost st.s.	14,70	dlažba	15	5	0,90	21,74	287,62	348,02
1.114	sklad	2,10	dlažba	9	7	0,90	30,42	57,49	69,57
Celkem								26 971,23	32 635,19

pavilon B 1 - 1. patro - odd. D 1

číslo místnosti	čistící prostor	m2	podlahovina	čistící sk.	frekvence	cena v Kč za 1m2	koeficient	cena v Kč měsíčně bez DPH	cena v Kč měsíčně vč.DPH 21%
1.115	chodba	179,40	dlažba	11	2x7	0,90	60,84	9 823,23	11 886,10
1.116	předsíň	6,60	dlažba	10	2x7	0,90	60,84	361,39	437,28
1.117	WC	1,70	dlažba	10	2x7	0,90	60,84	93,09	112,63
1.118	čistící místnost	4,10	dlažba	9	2x7	0,90	60,84	224,50	271,64
1.119	předsíň	5,30	dlažba	10	2x7	0,90	60,84	290,21	351,15
1.120	šatna sester	9,60	dlažba	14	7	0,90	30,42	262,83	318,02
1.121	sklad	12,90	dlažba	9	7	0,90	30,42	353,18	427,34
1.122	pracovna sester	40,60	PVC	2	2x7	0,90	60,84	2 223,09	2 689,94
1.123	pracovna lékařů	18,10	PVC	2	2x7	0,90	60,84	991,08	1 199,21
1.124	kuchyňka	10,50	dlažba	16	3x7	0,90	91,26	862,41	1 043,51
1.125	pokoj	21,60	fatrantis	1	2x7	0,90	60,84	1 182,73	1 431,10
1.126	WC	2,30	dlažba	10	2x7	0,90	60,84	125,94	152,39
1.127	koupelna	3,40	dlažba	10	2x7	0,90	60,84	186,17	225,27

1.128	pokoj	24,20	fatrantis	1	2x7	0,90	60,84	1 325,10	1 603,37
1.129	WC	1,90	dlažba	10	2x7	0,90	60,84	104,04	125,88
1.130	koupelna	2,80	dlažba	10	2x7	0,90	60,84	153,32	185,51
1.131	předsíň	5,20	fatrantis	10	2x7	0,90	60,84	284,73	344,52
1.132	WC	1,90	dlažba	10	2x7	0,90	60,84	104,04	125,88
1.133	koupelna	5,40	dlažba	10	2x7	0,90	60,84	295,68	357,78
1.134	pokoj	29,20	fatrantis	1	2x7	0,90	60,84	1 598,88	1 934,64
1.135	pokoj	25,10	fatrantis	1	2x7	0,90	60,84	1 374,38	1 662,99
1.136	WC	1,40	dlažba	10	2x7	0,90	60,84	76,66	92,76
1.137	koupelna	3,40	dlažba	10	2x7	0,90	60,84	186,17	225,27
1.138	pokoj	27,04	fatrantis	1	2x7	0,90	60,84	1 480,60	1 791,53
1.139	WC	1,60	dlažba	10	2x7	0,90	60,84	87,61	106,01
1.140	koupelna	3,00	dlažba	10	2x7	0,90	60,84	164,27	198,76
1.141	pokoj	24,60	fatrantis	10	2x7	0,90	60,84	1 347,00	1 629,87
1.142	koupelna + WC	5,60	dlažba	10	2x7	0,90	60,84	306,63	371,03
1.143	chodba	28,10	PVC	11	7	0,90	30,42	769,32	930,88
1.144	koupelna	5,20	dlažba	10	7	0,90	30,42	142,37	172,26
Celkem								26 780,61	32 404,54

pavilon B 1 - 1. patro - spol.prostory

číslo místnosti	čistící prostor	m2	podlahovina	čistící sk.	frekvence	cena v Kč za 1m2	koeficient	cena v Kč měsíčně bez DPH	cena v Kč měsíčně vč.DPH 21%
1.145	Charvátův sál	212,20	parkety	15	5	0,90	21,74	4 151,91	5 023,81
1.146	kuchyňka	9,70	PVC	15	5	0,90	21,74	189,79	229,65
1.147	předsíň WC	2,50	dlažba	10	5	0,90	21,74	48,92	59,19
1.148	umývárna muži	5,60	dlažba	10	5	0,90	21,74	109,57	132,58
1.149	WC muži	1,20	dlažba	10	5	0,90	21,74	23,48	28,41
1.150	WC muži	1,10	dlažba	10	5	0,90	21,74	21,52	26,04
1.151	umývárna + WC ženy	7,40	dlažba	10	5	0,90	21,74	144,79	175,19
Celkem								4 689,97	5 674,86

## pavilon B 1 - II. patro

číslo místnosti	čistící prostor	m2	podlahovina	čistící sk.	frekvence	cena v Kč za 1m2	koeficient	cena v Kč měsíčně bez DPH	cena v Kč měsíčně vč.DPH 21%
2.01	šatna sester	16,80	PVC	14	5	0,90	21,74	328,71	397,74
2.02	předsíň šatny	3,20	PVC	14	5	0,90	21,74	62,61	75,76
2.03	chodba	12,20	PVC	11	5	0,90	21,74	238,71	288,83
2.04	vstup	4,80	dlažba	11	5	0,90	21,74	93,92	113,64
2.05	chodba	69,90	PVC	11	5	0,90	21,74	1 367,66	1 654,87
2.06	strojovna výtahu	8,60			neuklízet				
2.07	archiv	22,90			neuklízet				
2.08	předsíň	4,20	PVC	15	5	0,90	21,74	82,18	99,43
2.09	lékařský pokoj	19,30	PVC	15	5	0,90	21,74	377,62	456,92
2.10	stážisté	3,90	PVC	15	5	0,90	21,74	76,31	92,33
2.11	předsíň	4,00	PVC	15	5	0,90	21,74	78,26	94,70
2.12	lékařský pokoj	18,00	PVC	15	5	0,90	21,74	352,19	426,15
2.13	předsíň	4,80	PVC	15	5	0,90	21,74	93,92	113,64
2.14	lékařský pokoj	20,50	PVC	15	5	0,90	21,74	401,10	485,33
2.15	komora	4,10	PVC	15	5	0,90	21,74	80,22	97,07
2.16	předsíň	4,80	PVC	15	5	0,90	21,74	93,92	113,64
2.17	lékařský pokoj	20,70	PVC	15	5	0,90	21,74	405,02	490,07
2.18	předsíň	4,10	PVC	15	5	0,90	21,74	80,22	97,07
2.19	lékařský pokoj	18,10	PVC	15	5	0,90	21,74	354,14	428,51
2.20	sklad počítač.vybavení	3,90	PVC	15	5	0,90	21,74	76,31	92,33
2.21	předsíň	4,30	PVC	15	5	0,90	21,74	84,13	101,80
2.22	lékařský pokoj	18,10	PVC	15	5	0,90	21,74	354,14	428,51
2.23	předsíň	3,80	PVC	15	5	0,90	21,74	74,35	89,96
2.24	lékařský pokoj	16,90	PVC	15	5	0,90	21,74	330,67	400,11
2.25	umývárna	3,80	dlažba	10	5	0,90	21,74	74,35	89,96
2.26	předsíň	4,10	PVC	15	5	0,90	21,74	80,22	97,07
2.27	lékařský pokoj	18,10	PVC	15	5	0,90	21,74	354,14	428,51
2.28	předsíň	3,90	PVC	15	5	0,90	21,74	76,31	92,33
2.29	lékařský pokoj	15,20	PVC	15	5	0,90	21,74	297,40	359,86

2.30	umývárna	3,90	dlažba	10	5	0,90	21,74	76,31	92,33
2.31	předsíň	4,20	PVC	15	5	0,90	21,74	82,18	99,43
2.32	lékařský pokoj	15,40	PVC	15	5	0,90	21,74	301,32	364,59
2.33	předsíň	3,70	PVC	15	5	0,90	21,74	72,39	87,60
2.34	lékařský pokoj	16,10	PVC	15	5	0,90	21,74	315,01	381,17
2.35	komora	6,00	dlažba	15	5	0,90	21,74	117,40	142,05
2.36	úklid	1,30	dlažba	9	5	0,90	21,74	25,44	30,78
2.37	WC	1,20	dlažba	10	5	0,90	21,74	23,48	28,41
2.38	WC	1,30	dlažba	10	5	0,90	21,74	25,44	30,78
2.39	WC	1,20	dlažba	10	5	0,90	21,74	23,48	28,41
2.40	WC	1,30	dlažba	10	5	0,90	21,74	25,44	30,78
2.41	komora	1,30	dlažba	15	5	0,90	21,74	25,44	30,78
2.42	komora	7,10	dlažba	15	5	0,90	21,74	138,92	168,09
	Celkem							7 620,96	9 221,36

## U Nemocnice 2, Praha 2

### pavilon A11 - 1. patro - Koronární jednotka

číslo místnosti	čistící prostor	m2	podlahovina	čistící sk.	frekvence	cena v Kč za 1m2	koeficient	cena v Kč měsíčně bez DPH	cena v Kč měsíčně vč.DPH 21%
1.30	Chodba	19,99	PVC	11	3x7	0,90	91,26	1 641,86	1 986,65
1.31	Chodba	14,48	PVC	11	3x7	0,90	91,26	1 189,30	1 439,05
1.32	Laboratoř	8,94	PVC	7	5	0,90	21,74	174,92	211,65
1.33	Vedoucí koronární jednotky	11,13	koberec	15	7	0,90	30,42	304,72	368,71
1.34	Pokoj sester	10,11	PVC	15	5	0,90	21,74	197,81	239,35
1.35	Příjmový pokoj	21,28	PVC	4	3x7	0,90	91,26	1 747,81	2 114,85
1.36	Chodba	5,97	PVC	11	3x7	0,90	91,26	490,34	593,31
1.37	Lékař	21,41	koberec	15	7	0,90	30,42	586,16	709,26
1.40	Sprcha + WC	2,64	ker.dlažba	10	7	0,90	30,42	72,28	87,46
	Celkem							6 405,20	7 750,29



**pavilon A10 - 1. patro - Koronární jednotka**

číslo místnosti	čistící prostor	m2	podlahovina	čistící sk.	frekvence	cena v Kč za 1m2	koeficient	cena v Kč měsíčně bez DPH	cena v Kč měsíčně vč.DPH 21%
1.19	Pracovna sester	11,17	PVC	2	3x7	0,90	91,26	917,44	1 110,10
1.20	Kancelář	11,78	PVC	15	7	0,90	30,42	322,51	390,24
1.21	Čistící místnost	5,52	ker.dlažba	9	2x7	0,90	60,84	302,25	365,73
1.22	WC kabina	1,17	ker.dlažba	10	3x7	0,90	91,26	96,10	116,28
1.26	Předsálí	12,31	PVC	4	3x7	0,90	91,26	1 011,07	1 223,39
1.27	Pokoj JIP č.1	30,91	PVC	4	3x7	0,90	91,26	2 538,76	3 071,90
1.28	Centrála, sledovna	10,27	PVC	4	3x7	0,90	91,26	843,52	1 020,65
1.29	Pokoj JIP č.2	26,85	PVC	4	3x7	0,90	91,26	2 205,30	2 668,41
	Celkem							<b>8 236,95</b>	<b>9 966,70</b>

**pavilon A10 - 1. patro - spol.prostory**

číslo místnosti	čistící prostor	m2	podlahovina	čistící sk.	frekvence	cena v Kč za 1m2	koeficient	cena v Kč měsíčně bez DPH	cena v Kč měsíčně vč.DPH 21%
1.01	Chodba	7,83	PVC	11	2x7	0,90	60,84	428,74	518,77
1.02	Schodišťový prostor	20,93	PVC	13	2x7	0,90	60,84	1 146,04	1 386,71
1.03	Výtah	5,36	PVC	12	7	0,90	30,42	146,75	177,56
	Celkem							<b>1 721,53</b>	<b>2 083,05</b>

**pavilon A10 - 1. patro + mezipatro - oddělení B**

číslo místnosti	čistící prostor	m2	podlahovina	čistící sk.	frekvence	cena v Kč za 1m2	koeficient	cena v Kč měsíčně bez DPH	cena v Kč měsíčně vč.DPH 21%
1.04	Chodba	18,53	PVC	11	2x7	0,90	60,84	1 014,63	1 227,70
1.05	Chodba	96,37	PVC	11	2x7	0,90	60,84	5 276,84	6 384,97
1.06	Schodišťový prostor	7,05	PVC	11	7	0,90	30,42	193,01	233,55
1.07	Jídelna - pacienti	14,41	PVC	16	2x7	0,90	60,84	789,03	954,73
1.08	Kuchyňka	9,42	PVC		3x7	0,90	91,26	773,70	936,18
1.09	Sociální zařízení - ženy	5,33	ker.dlažba	10	2x7	0,90	60,84	291,85	353,14
1.10	WC kabina -ženy	1,38	ker.dlažba	10	2x7	0,90	60,84	75,56	91,43

1.11	Lékařský pokoj	7,32	ker.dlažba	15	5	0,90	21,74	143,22	173,30
1.12	Sociální zařízení - muži	7,04	ker.dlažba	10	2x7	0,90	60,84	385,48	466,43
1.13	WC kabina - muži	1,15	ker.dlažba	10	2x7	0,90	60,84	62,97	76,19
1.14	WC kabina - muži	1,15	ker.dlažba	10	2x7	0,90	60,84	62,97	76,19
1.15	Koupelna	6,59	ker.dlažba	10	2x7	0,90	60,84	360,84	436,62
1.16	Sprcha	1,34	ker.dlažba	10	2x7	0,90	60,84	73,37	88,78
1.17	Čistící místnost	4,39	ker.dlažba	9	2x7	0,90	60,84	240,38	290,86
1.18	Chodba	27,78	PVC	11	3x7	0,90	91,26	2 281,68	2 760,84
1.30	Předsíň + sociální zařízení	4,18	ker.dlažba	10	2x7	0,90	60,84	228,88	276,94
1.31	Pokoj	9,68	PVC	1	2x7	0,90	60,84	530,04	641,35
1.32	Pokoj č.22	29,64	PVC	1	2x7	0,90	60,84	1 622,97	1 963,79
1.33	Pokoj č.23	18,74	PVC	1	2x7	0,90	60,84	1 026,13	1 241,61
1.34	Pokoj č.24	19,56	PVC	1	2x7	0,90	60,84	1 071,03	1 295,94
1.35	Pokoj č.25	31,04	PVC	1	2x7	0,90	60,84	1 699,63	2 056,55
1.36	Sklad	4,35	PVC	9	7	0,90	30,42	119,09	144,10
1.37	Pracovna sester	14,79	PVC	2	2x7	0,90	60,84	809,84	979,91
1.38	Šatna pacienti	9,08	PVC	14	7	0,90	30,42	248,59	300,80
1.39	Pracovna sester	12,11	PVC	2	2x7	0,90	60,84	663,10	802,35
1.40	Lékařský pokoj	14,97	PVC	15	7	0,90	30,42	409,85	495,92
1.41	Místnost st.sestry	7,16	PVC	15	5	0,90	21,74	140,09	169,51
1M.01	Schodišťový prostor	7,06	PVC	13	7	0,90	30,42	193,29	233,88
1M.02	Chodba, šatna	73,76	PVC	14+11	7	0,90	30,42	2 019,40	2 443,48
1M.03	Sklad	19,82	PVC	9	7	0,90	30,42	542,63	656,58
	Celkem							23 350,10	28 253,62

**pavilon A10 - 1. patro - spol.prostory**

číslo místnosti	čistící prostor	m2	podlahovina	čistící sk.	frekvence	cena v Kč za 1m2	koeficient	cena v Kč měsíčně bez DPH	cena v Kč měsíčně vč.DPH 21%
1.42	Seminární místnost	38,83	PVC	15	5	0,90	21,74	759,75	919,29
1.43	Chodba	34,35	PVC	11	2x7	0,90	60,84	1 880,87	2 275,85
1.44	Lékařský pokoj	13,75	PVC	15	5	0,90	21,74	269,03	325,53
1.45	Lékařský pokoj	13,75	PVC	15	5	0,90	21,74	269,03	325,53
	Celkem							3 178,68	3 846,20

pavilon A10 - 1. patro + mezipatro - oddělení C

číslo místnosti	čistící prostor	m2	podlahovina	čistící sk.	frekvence	cena v Kč za 1m2	koeficient	cena v Kč měsíčně bez DPH	cena v Kč měsíčně vč.DPH 21%
1.46	Vyšetřovna echo. lab.	13,75	PVC	2	5	0,90	21,74	269,03	325,53
1.47	Vyšetřovna echo. lab.	27,72	PVC	2	5	0,90	21,74	542,37	656,27
1.48	Chodba	55,12	PVC	11	2x7	0,90	60,84	3 018,15	3 651,96
1.49	Pokoj č.26	25,90	PVC	1	2x7	0,90	60,84	1 418,18	1 716,00
1.49a	soc.zařízení	3,79	dlažba	10	2x7	0,90	60,84	207,53	251,11
1.50	Pokoj č.27	26,80	PVC	1	2x7	0,90	60,84	1 467,46	1 775,63
1.50a	soc.zařízení	3,80	dlažba	10	2x7	0,90	60,84	208,07	251,77
1.51	Pokoj č.28	31,04	PVC	1	2x7	0,90	60,84	1 699,63	2 056,55
1.52	Pracovna sester	15,73	PVC	2	2x7	0,90	60,84	861,31	1 042,19
1.53	Denní místnost sester	15,63	PVC	2	2x7	0,90	60,84	855,84	1 035,56
1.54	Pokoj č.29	22,87	PVC	1	2x7	0,90	60,84	1 252,27	1 515,25
1.55	Sociální zařízení pokoj č.29	3,84	ker.dlažba	10	2x7	0,90	60,84	210,26	254,42
1.56	Pokoj č.30	28,44	PVC	1	2x7	0,90	60,84	1 557,26	1 884,29
1.57	Sociální zařízení pokoj č.30	3,84	ker.dlažba	10	2x7	0,90	60,84	210,26	254,42
1.58	Kuchyňka	11,74	ker.dlažba	16	3x7	0,90	91,26	964,25	1 166,75
1.59	Jídelna pacienti	18,22	PVC	16	3x7	0,90	91,26	1 496,48	1 810,74
1.60	Sklad	2,49	PVC	9	7	0,90	30,42	68,17	82,49
1.61	Čistící místnost	7,02	PVC	9	2x7	0,90	60,84	384,39	465,11
1.62	Lékařský pokoj	9,77	PVC	15	7	0,90	30,42	267,48	323,65
1.63	sklad zdrav.potřeb	11,14	ker.dlažba	9	7	0,90	30,42	304,99	369,04
1.64	wc+koupelna pacientů	8,15	dlažba	10	2x7	0,90	60,84	446,26	539,98
1.65	předsín WC	2,83	dlažba	10	2x7	0,90	60,84	154,96	187,50
1.66	WC	1,35	dlažba	10	2x7	0,90	60,84	73,92	89,44
1.67	čistící místnost	8,40	PVC	10	2x7	0,90	60,84	459,95	556,54
1.69	sklad	2,40	PVC	9	7	0,90	30,42	65,71	79,51
1.70	čekárna	7,23	PVC	11	7	0,90	30,42	197,94	239,51
1.71	schodiště	4,51	PVC	13	5	0,90	21,74	88,24	106,77
1.72	Koupelna personál	4,93	ker.dlažba	10	2x7	0,90	60,84	269,95	326,64
1.73	Sprcha personál	2,12	ker.dlažba	10	7	0,90	30,42	58,04	70,23

1.74	Chodba	21,26	PVC	11	2x7	0,90	60,84	1 164,11	1 408,58
1.75	Předsíň WC	1,27	ker.dlažba	10	2x7	0,90	60,84	69,54	84,14
1.76	WC kabina	1,06	ker.dlažba	10	2x7	0,90	60,84	58,04	70,23
1M.04	Schodišťový prostor	4,54	PVC	13	7	0,90	30,42	124,30	150,40
1M.05	Šatna	27,03	PVC	14	7	0,90	30,42	740,03	895,43
1M.06	Lékařský pokoj	14,39	PVC	15	5	0,90	21,74	281,55	340,68
1M.07	schodiště+podesta	6,87	PVC	13	5	0,90	21,74	134,42	162,65
1M.08	šatna	18,85	PVC	14	5	0,90	21,74	368,82	446,27
1M.09	staniční sestra	9,40	PVC	15	5	0,90	21,74	183,92	222,54
	Celkem							22 203,09	26 865,74

### Požadavky kliniky

Na provedené práce bude **denně!!!** dohlížet a kontrolovat kvalitu provedené práce určený pracovník úklidové firmy, který bude aktivně

Kopie zdravotní prohlídky a zdravotního průkazu vždy při nástupu nového pracovníka odevzdat vrchní sestře.

Při provádění úklidu klinika požaduje používání nových úklidových vozíků, které musí splňovat hygienické předpisy – musí mít držák na 120

U místností s frekvencí 3x týdně - vynášení košů a mytí umyvadel denně.

### PRAVIDELNÉ ÚKLIDOVÉ PRÁCE

	cena v Kč za měsíc bez DPH	DPH 21 %	cena v Kč vč. DPH
pravidelné úklidové práce dle m2 a frekvencí úklidu	254 976,26	53 545,01	308 521,27
<b>PRAVIDELNÝ ÚKLID CELKEM MĚSÍČNĚ</b>	<b>254 976,26</b>	<b>53 545,01</b>	<b>308 521,27</b>

### VICEPRÁCE FAKTUROVANE DLE SKUTEČNE PROVEDENE PRÁCE V MESICI

	cena v Kč za 1m2 (hod.)	m2 (hod.)/měs .	cena v Kč měsíčně bez DPH	cena v Kč měsíčně vč.DPH 21 %
1x ročně strojové mytí podlah vč. nanesení disp.vosků - dle m2 skutečně provedené práce	36,00	xxx		
1x ročně strojové mytí podlahy - dle m2 skutečně provedené práce	2,50	xxx		
2xročně mytí oken vč. proskl.výplní - dle m2 skutečně provedené práce	7,00	xxx		
2xročně mytí horizont.žaluzií - dle m2 skutečně provedené práce	4,00	xxx		

1xročně strojové čištění koberců - dle m2 skutečně provedené práce	4,50	xxx		
1xročně mytí světél a zářivek - dle hod. skutečně provedené práce	110,00	xxx		
<b>VÍCEPRÁCE CELKEM MĚSÍČNĚ</b>				

### Celkem úklidové práce III. interní klinika

	cena v Kč měsíčně bez DPH	DPH 21 %	cena měsíčně vč. DPH
PRAVIDELNÝ ÚKLID MĚSÍČNĚ	254 976,26	53 545,01	308 521,27
VÍCEPRÁCE CELKEM MĚSÍČNĚ			
<b>CELKEM ZA 1 MĚSÍC</b>	254 976,26	53 545,01	308 521,27



# ČÁST 1 VZ

## IV. interní klinika U Nemocnice 2, Praha 2

tabulka č. 4

### pavilon A 6 - II. suterén - barokomora NS 20472

číslo místnosti	čistící prostor	m2	podlahovina	čistící sk.	frekvence	cena v Kč za 1m2	koeficient	cena v Kč měsíčně bez DPH	cena v Kč měsíčně vč.DPH 21%
2S.20	barokomora	36,47	PVC	2	5	0,90	21,74	713,57	863,42
2S.19	šatna+umývárna	5,77	dlažba	14+10	5	0,90	21,74	112,90	136,60
2S.18	WC pac.	3,86	dlažba	10	5	0,90	21,74	75,52	91,38
2S.21	pracovna lékaře	19,37	PVC	15	5	0,90	21,74	378,99	458,58
2S.23	WC kabina-sprcha	3,33	dlažba	10	5	0,90	21,74	65,15	78,84
2S.22	předsíň	2,93	PVC	11	5	0,90	21,74	57,33	69,37
2S.28	předsíň	6,11	PVC	11	5	0,90	21,74	119,55	144,65
2S.24	sklad vozíků a klecí	6,68	PVC	9	5	0,90	21,74	130,70	158,15
2S.25	sklad vozíků a klecí	5,12	PVC	9	5	0,90	21,74	100,18	121,22
2D.11	výtah	5,84		12	viz.přízemí				
	Celkem							<b>1 753,90</b>	<b>2 122,21</b>

### pavilon A 6 - přízemí - společné prostory NS 20401

číslo místnosti	čistící prostor	m2	podlahovina	čistící sk.	frekvence	cena v Kč za 1m2	koeficient	cena v Kč měsíčně bez DPH	cena v Kč měsíčně vč.DPH 21%
2S.03	schodiště pravé příz.-	27,86	PVC	13	7	0,90	30,42	762,75	922,93
P.28	schodiště střední	46,36	kam.stupně	13	7	0,90	30,42	1 269,24	1 535,79
P.27	Chodba u	55,92	PVC	11	7	0,90	30,42	1 530,98	1 852,48
P.38	chodba	174,98	ker.dl.	11	7	0,90	30,42	4 790,60	5 796,63
P.59	Chodba	15,97	PVC	11	7	0,90	30,42	437,23	529,04
P.53	Úklid	3,24	ker.dl.		neuklízet				
P.56	Výtah	5,84	protiskl.	12	7	0,90	30,42	159,89	193,46
P.57	Výtah	2,43	protiskl.	12	7	0,90	30,42	66,53	80,50
P.63	Seminární místnost	18,57	koberec	15	5	0,90	21,74	363,34	439,64

P.66	Knihovna	48,95	koberec	neuklízet Oční kliniky					
P.48	laboratoře lipid.	7,27	PVC	2	5	0,90	21,74	142,24	172,12
P.49	laboratoře lipid.	8,34	PVC	2	5	0,90	21,74	163,18	197,45
P.50+52	seminární místnost	13,78	PVC	15	3xtydně	0,90	13,05	161,85	195,83
P.51	výuková ambulance	15,37	Ker.dlažba	2	5	0,90	21,74	300,73	363,88
	Celkem							<b>10 148,56</b>	<b>12 279,76</b>

**pavilon A 6 - přízemí - všeobecná ambulance NS 20411**

číslo místnosti	čistící prostor	m2	podlahovina	čistící sk.	frekvence	cena v Kč za 1m2	koeficient	cena v Kč měsíčně bez DPH	cena v Kč měsíčně vč.DPH 21%
P.32	Čekárna	23,94	PVC	11	5	0,90	21,74	468,41	566,78
P.33	Ordinace-odběr	13,77	PVC	7	2x5	0,90	43,48	538,85	652,01
P.34	Ordinace	14,25	PVC	2	5	0,90	21,74	278,82	337,37
P.35	Ordinace EKG	13,49	PVC	2	5	0,90	21,74	263,95	319,37
P.36	kartotéka	3,40	PVC	15	5	0,90	21,74	66,52	80,49
P.37	pracovna sester	12,60	PVC	15	5	0,90	21,74	246,53	298,30
	Celkem							<b>1 863,07</b>	<b>2 254,32</b>

**pavilon A 6 - mezipatro nad přízemím - všeobecná ambulance NS 20411**

číslo místnosti	čistící prostor	m2	podlahovina	čistící sk.	frekvence	cena v Kč za 1m2	koeficient	cena v Kč měsíčně bez DPH	cena v Kč měsíčně vč.DPH 21%
PM.01	sklad	17,58	PVC	9	1xtydně	0,90	4,35	68,83	83,28
PM.02	sklad	10,81	PVC	9	1xtydně	0,90	4,35	42,32	51,21
PM.04	chodba	4,47	PVC	11	1xtydně	0,90	4,35	17,50	21,18
PM.05	šatna ženy	13,08	PVC	11	5	0,90	21,74	255,92	309,67
PM. 07	šatna muži	5,01	PVC	14	5	0,90	21,74	98,03	118,61
PM.06	WC+sprcha personál	2,47	ker. dlažba	10	5	0,90	21,74	48,33	58,48
	Celkem							<b>530,92</b>	<b>642,42</b>

**pavilon A 6 - přízemí - odd. spec. endokopie NS 20473**

číslo místnosti	čistící prostor	m2	podlahovina	čistící sk.	frekvence	cena v Kč za 1m2	koeficient	měsíčně bez DPH	cena v Kč měsíčně vč.DPH 21%
P.58	WC	5,44	Ker.dlažba	10	5	0,90	21,74	106,44	128,79
P.62	kartotéka	14,62	PVC	15	5	0,90	21,74	286,05	346,13
P.74	čekárna	17,41	PVC	11	5	0,90	21,74	340,64	412,18

P.60	Vyšetřovna	12,85	PVC	2	5	0,90	21,74	251,42	304,22
P.61	Vyšetřovna	10,39	PVC	2	5	0,90	21,74	203,29	245,98
P.64	Vyšetřovna-	19,61	PVC	2	5	0,90	21,74	383,69	464,26
P.65	výuková místnost	15,71	PVC	15	5	0,90	21,74	307,38	371,93
Celkem								1 878,92	2 273,50

**pavilon A 6 - přízemí - spec. ambulance NS 20417, 20418, 20421, 20426**

číslo místnosti	čistící prostor	m2	podlahovina	čistící sk.	frekvence	cena v Kč za 1m2	koeficient	cena v Kč měsíčně bez DPH	cena v Kč měsíčně vč.DPH 21%
P.68	Ambulance lipid.	13,98	PVC	2	5	0,90	21,74	273,53	330,97
P.69	Ambul.nutr.podp.	18,01	PVC	2	5	0,90	21,74	352,38	426,38
P.70	Ambul.kardiolog.	22,83	PVC	2	5	0,90	21,74	446,69	540,50
P.67	Chodba u spec.amb.	15,91	PVC	11	5	0,90	21,74	311,30	376,67
P.54	odběrová místnost	1,96	PVC	2	5	0,90	21,74	38,35	46,40
P.55	odběrová místnost	11,49	PVC	2	5	0,90	21,74	224,81	272,02
Celkem								1 647,07	1 992,95

**pavilon A 6 - mezipatro nad přízemím - NS 20401**

číslo místnosti	čistící prostor	m2	podlahovina	čistící sk.	frekvence	cena v Kč za 1m2	koeficient	měsíčně bez DPH	cena v Kč měsíčně vč.DPH 21%
PM.25	Šatna-pracovna	12,98	PVC	14+15	3xtýdně	0,90	13,05	152,45	184,46
PM.08	šatna personál	13,19	PVC	14	3xtýdně	0,90	13,05	154,92	187,45
PM.09	WC personál	3,47	Ker.dlažba	10	5	0,90	21,74	67,89	82,15
PM.10	Chodba	11,42	PVC	11	3xtýdně	0,90	13,05	134,13	162,29
PM.11	Kancelář diet.sestry	10,48	Koberec	15	3xtýdně	0,90	13,05	123,09	148,94
PM.12	Kancelář ekonomky	16,99	Koberec	15	3xtýdně	0,90	13,05	199,55	241,45
PM.13	Kancelář v.s.	28,23	Koberec	15	3xtýdně	0,90	13,05	331,56	401,19
PM.14	Chodba	11,66	PVC	11	3xtýdně	0,90	13,05	136,95	165,71
PM.15	Chodba-sklad	12,07	PVC	11+9	3xtýdně	0,90	13,05	141,76	171,53
PM.16	Sklad	22,19	PVC	9	1xtýdně	0,90	4,35	86,87	105,12
PM.20	Chodba	15,55	PVC	11	3xtýdně	0,90	13,05	182,63	220,99
PM.21	Sklad nutr.ambulance	12,34	Koberec	9	1xtýdně	0,90	4,35	48,31	58,46
PM.22	Pracovna	15,94	PVC	15	3xtýdně	0,90	13,05	187,22	226,53
PM.23	Sklad	18,71	PVC	9	1xtýdně	0,90	4,35	73,25	88,63
PM.24	Šatna+sklad	15,71	PVC	14+9	3xtýdně	0,90	13,05	184,51	223,26

	Celkem	2 205,09	2 668,16
--	--------	----------	----------

pavilon A6 - 1. patro - NS 20401

číslo místnosti	čistící prostor	m2	podlahovina	čistící sk.	frekvence	cena v Kč za 1m2	koeficient	cena v Kč měsíčně bez DPH	cena v Kč měsíčně vč.DPH 21%
1.39	Schodiště střední	44,61	Kam.st.	13	5	0,90	21,74	872,84	1 056,14
1.40	Chodba	23,00	PVC	11	5	0,90	21,74	450,02	544,52
1.77	Sekretariát	15,53	Koberec	15	5	0,90	21,74	303,86	367,67
1.78	Sekterariát	10,21	Koberec	15	5	0,90	21,74	199,77	241,72
1.79	Pracovna přednosty	29,65	Koberec	15	5	0,90	21,74	580,13	701,96
1.80	Chodba - kuchyň	8,51	Koberec	11+15	5	0,90	21,74	166,51	201,47
1.81	Chodba	5,87	PVC	11	5	0,90	21,74	114,85	138,97
1.82	Chodba u schod.	26,17	PVC	11	7	0,90	30,42	716,48	866,94
1.83	Schodiště pravé	35,47	PVC	13	7	0,90	30,42	971,10	1 175,03
1.84	Ergometrie	23,78	PVC	2	5	0,90	21,74	465,28	562,99
1.85	Chodba před posluch.	31,61	PVC	11	5	0,90	21,74	618,48	748,36
1.88	Úklidová komora	1,78	Ker.dlažba	9	neuklízet				
1.93	WC sprcha	3,84	Ker.dlažba	10	5	0,90	21,74	75,13	90,91
1.94	Kancelář - pojišťovna	9,07	Koberec	15	5	0,90	21,74	177,46	214,73
1.95	Počítač, spisovna	23,76	PVC	15	5	0,90	21,74	464,89	562,51
1.96	Počítač, kancelář	21,72	PVC	15	5	0,90	21,74	424,97	514,22
	Celkem							6 601,78	7 988,15

pavilon A6 - 1. patro - NS 20441 Koronární jednotka + JIP I

číslo místnosti	čistící prostor	m2	podlahovina	čistící sk.	frekvence	cena v Kč za 1m2	koeficient	cena v Kč měsíčně bez DPH
1.56	Koupelna	7,96	Ker.dlažba	10	stálá služba			
1.57	vyšetř.+WC	22,67	PVC	2+10	stálá služba			
1.58	Sklad	4,76	Ker.dlažba	9	stálá služba			
1.59	Předsíň	6,97	PVC	4	stálá služba			
1.60	Pokoj JIP	24,64	PVC	4	stálá služba			
1.61	Pokoj JIP	20,29	PVC	4	stálá služba			
1.62	Pokoj JIP	9,04	PVC	4	stálá služba			

1.63	Pokoj JIP	8,65	PVC	4	stálá služba			
1.64	Pokoj JIP	19,96	PVC	4	stálá služba			
1.65	Pokoj JIP	31,04	PVC	4	stálá služba			
1.66	Chodba JIP	84,97	PVC	11	stálá služba			
1.68	Pracovna sester	17,18	PVC	2	stálá služba			
1.69	Pracovna lékařů	10,62	PVC	2	stálá služba			
1.70	Pracovna sester	10,66	PVC	2	stálá služba			
1.71	Čistící místnost	9,81	Ker.dlažba	9	stálá služba			
1.72	Kuchyň	14,46	Ker.dlažba	16	stálá služba			
1.73	WC personál	5,26	Ker.dlažba	10	stálá služba			
1.74	Chodba JIP	18,52	PVC	11	stálá služba			
1.75	Výtah	5,84	bet.maz.	12	viz. přízemí			
1.76	Výtah	2,42	bet.maz.	12	viz. přízemí			

Úklid KJ a JIP je zajišťován stálou službou minimálně 3x denně, dále dle potřeby st.sestry od 6,00 h do 18,00 h vč. sobot a nedělí

	cena v Kč za 1 hod. na 1 pracovníci	počet hodin měsíčně	cena v Kč měsíčně bez DPH	cena v Kč měsíčně vč.DPH 21%
1 pracovnice stálé služby od 6,00 do 18,00 vč. sobot,nedělí,svátků - 12 hodin de	125,00	365,04	45 630,00	55 212,30

pavilon A6 - 1. patro - Echokardiografie NS 20429

číslo místnosti	čistící prostor	m2	podlahovina	čistící sk.	frekvence	cena v Kč za 1m2	koeficient	cena v Kč měsíčně bez DPH	cena v Kč měsíčně vč.DPH 21%
1.87	WC	2,45	Ker.dlažba	10	7	0,90	30,42	67,08	81,16
1.88	výlevka	2,30	Ker.dlažba	9	7	0,90	30,42	62,97	76,19
1.89	Sklad přístrojů	2,40	PVC	9	3xtýdně	0,90	13,05	28,19	34,11
1.90	Čekárna	8,48	Koberec,PVC	11	7	0,90	30,42	232,17	280,92
1.91	Echokardiografie	24,45	Koberec,PVC	2	7	0,90	30,42	669,39	809,96
	Celkem							1 059,79	1 282,35

pavilon A6 - 1. patro - posluchárna NS 20498



číslo místnosti	čistící prostor	m2	podlahovina	čistící sk.	frekvence	cena v Kč za 1m2	koeficient	cena v Kč měsíčně bez DPH	cena v Kč měsíčně vč.DPH 21%
1.92	Posluchárna	116,10	PVC	15	5	0,90	21,74	2 271,61	2 748,65
	Celkem							2 271,61	2 748,65

pavilon A6 - mezipatro nad 1. patrem NS 20401

číslo místnosti	čistící prostor	m2	podlahovina	čistící sk.	frekvence	cena v Kč za 1m2	koeficient	cena v Kč měsíčně bez DPH	cena v Kč měsíčně vč.DPH 21%
1M.05	Sklad JIP	10,24	PVC	9	5	0,90	21,74	200,36	242,43
1M.06	Sklad JIP	16,61	PVC	9	5	0,90	21,74	324,99	393,24
1M.07	sklad	8,52	PVC	9	5	0,90	21,74	166,70	201,71
1M.08	Chodba	13,19	PVC	11	5	0,90	21,74	258,08	312,27
1M.09	Chodba-předsterilizační	2,90	PVC	11	5	0,90	21,74	56,74	68,66
1M.10	Šatna sester	7,05	Ker.dlažba	15	5	0,90	21,74	137,94	166,91
1M.12	Chodba	83,26	PVC	11	5	0,90	21,74	1 629,07	1 971,17
1M.13	Denní místnost sester	17,27	Koberec	15	5	0,90	21,74	337,90	408,86
1M.14	Lékařský pokoj	10,98	Koberec	15	5	0,90	21,74	214,83	259,95
1M.15	Lékařský pokoj	10,92	Koberec	15	5	0,90	21,74	213,66	258,53
1M.16	Lékařský pokoj	8,91	PVC	15	5	0,90	21,74	174,33	210,94
1M.17	Koupelna	4,72	Ker.dlažba	10	5	0,90	21,74	92,35	111,75
1M.18	Šatna žákyň	14,69	PVC	14	5	0,90	21,74	287,42	347,78
1M.21	WC personál	4,79	Ker.dlažba	10	5	0,90	21,74	93,72	113,40
1M.22	Sprcha	1,85	Ker.dlažba	10	5	0,90	21,74	36,20	43,80
1M.23	Chodba	23,10	PVC	11	5	0,90	21,74	451,97	546,89
1M.25	Šatna mediků	20,63	PVC	14	5	0,90	21,74	403,65	488,41
1M.26	Sklad nad kanc.pojišť.	7,19	Koberec	9	5	0,90	21,74	140,68	170,22
	Celkem							5 220,60	6 316,93

pavilon A6 - 2. patro - spol.prostory - NS 20401

číslo místnosti	čistící prostor	m2	podlahovina	čistící sk.	frekvence	cena v Kč za 1m2	koeficient	cena v Kč měsíčně bez DPH	cena v Kč měsíčně vč.DPH 21%
2.47	Schodiště střední	43,78	Kam.st.	13	5	0,90	21,74	856,60	1 036,49

2.83	Lékařský pokoj	12,45	PVC	15	5	0,90	21,74	243,60	294,75
2.84	Předsíň	2,57	PVC	11	5	0,90	21,74	50,28	60,84
2.85	Lékařský pokoj	14,38	PVC	15	5	0,90	21,74	281,36	340,44
2.86	Lékařský pokoj	13,44	PVC	15	5	0,90	21,74	262,97	318,19
2.87	Lékařský pokoj	10,28	PVC	15	5	0,90	21,74	201,14	243,38
2.88	Chodba	11,42	PVC	11	5	0,90	21,74	223,44	270,37
2.89	WC kabina	1,56	Ker.dlažba	10	5	0,90	21,74	30,52	36,93
2.90	Sprcha	1,89	Ker.dlažba	10	5	0,90	21,74	36,98	44,75
2.91	Schodiště pravé	42,05	PVC	13	7	0,90	30,42	1 151,24	1 393,01
	Celkem							<b>3 338,14</b>	<b>4 039,15</b>

pavilon A6 - 2. patro - odd. A - NS 20431

číslo místnosti	čistící prostor	m2	podlahovina	čistící sk.	frekvence	cena v Kč za 1m2	koeficient	měsíčně bez DPH	cena v Kč měsíčně vč.DPH 21%
2.33	Sanitární blok	14,49	Ker.dlažba	10	2x7	0,90	60,84	793,41	960,03
2.33a	WC kabina	1,28	Ker.dlažba	10	2x7	0,90	60,84	70,09	84,81
2.33b	WC kabina	1,23	Ker.dlažba	10	2x7	0,90	60,84	67,35	81,49
2.34	Pracovna sester	24,22	PVC	2	2x7	0,90	60,84	1 326,19	1 604,69
2.35	Kuchyň	5,88	PVC	16	3x7	0,90	91,26	482,95	584,37
2.36	Pokoj 201	17,06	PVC	1	2x7	0,90	60,84	934,14	1 130,31
2.37	Pracovna lékařů	13,18	PVC	2	2x7	0,90	60,84	721,68	873,24
2.38	Pokoj 202	19,7	PVC	1	2x7	0,90	60,84	1 078,69	1 305,22
2.39	Chodba	90,35	PVC	11	2x7	0,90	60,84	4 947,20	5 986,12
2.40	Pokoj 203	26,13	PVC	1	2x7	0,90	60,84	1 430,77	1 731,24
2.41	Předsíň pokoje 203	4,51	PVC	11	2x7	0,90	60,84	246,95	298,81
2.42	Soc.zař.p. 203	3,38	Ker.dlažba	10	2x7	0,90	60,84	185,08	223,94
2.43	Pokoj 204	26,82	PVC	1	2x7	0,90	60,84	1 468,56	1 776,95
2.44	Před.pokoje 204	5,3	PVC	11	2x7	0,90	60,84	290,21	351,15
2.45	Soc.zař.p. 204	3,44	Ker.dlažba	10	2x7	0,90	60,84	188,36	227,92
	Celkem							<b>14 231,63</b>	<b>17 220,27</b>

pavilon A6 - 2. patro -ambulantní stacionář - NS 20417

číslo místnosti	čistící prostor	m2	podlahovina	čistící sk.	frekvence	cena v Kč za 1m2	koeficient	cena v Kč měsíčně bez DPH	cena v Kč měsíčně vč.DPH 21%
2.92	Pracovna sester	15,74	PVC	2	2x7	0,90	60,84	861,86	1 042,85
2.93	Předsíň	3,27	PVC	11	2x7	0,90	60,84	179,05	216,65
2.94	Sprcha	1,41	Ker.dlažba	10	2x7	0,90	60,84	77,21	93,42
2.95	Pokoj - stacionář	27,47	PVC	4	2x7	0,90	60,84	1 504,15	1 820,02
2.96	Chodba	29,99	PVC	11	2x7	0,90	60,84	1 642,13	1 986,98
2.97	Sanitární blok	4,44	Ker.dlažba	10	2x7	0,90	60,84	243,12	294,17
2.98	WC personál	3,28	Ker.dlažba	10	7	0,90	30,42	89,80	108,66
2.99	Sklad	1,15	Ker.dlažba	9	7	0,90	30,42	31,48	38,10
2.100	Úklidová komora	1,08	Ker.dlažba	9	7	0,90	30,42	29,57	35,78
2.101	Denní místnost sester	11,94	Ker.dlažba	15	7	0,90	30,42	326,89	395,54
	Celkem							4 985,26	6 032,16

Úklid oddělení požadován ve dvou fázích - ranní od 7,00 h, odpolední od 13,00 h do 15,00 h

pavilon A6 - 2. patro - odd. B - NS 20432

číslo místnosti	čistící prostor	m2	podlahovina	čistící sk.	frekvence	cena v Kč za 1m2	koeficient	cena v Kč měsíčně bez DPH	cena v Kč měsíčně vč.DPH 21%
2.67	Pracovna sester	18,54	PVC	2	2x7	0,90	60,84	1 015,18	1 228,36
2.68	Denní míst.sester	13,28	PVC	15	2x7	0,90	60,84	727,16	879,86
2.69	Čistící místnost	3,06	Ker.dlažba	9	7	0,90	30,42	83,78	101,37
2.70	Pokoj 208	17,1	PVC	1	2x7	0,90	60,84	936,33	1 132,96
2.71	Pokoj 207	16,82	PVC	1	2x7	0,90	60,84	921,00	1 114,41
2.72	Pokoj 206	17,3	PVC	1	2x7	0,90	60,84	947,28	1 146,21
2.73	Pokoj 205	17,43	PVC	1	2x7	0,90	60,84	954,40	1 154,82
2.74	Pokoj 204 vč.	29,35	PVC	1+10	2x7	0,90	60,84	1 607,09	1 944,58
2.76	Sklad špinavého	0,75	Ker.dlažba	9	5	0,90	21,74	14,67	17,76
2.77	Chodba	75,03	PVC	11	2x7	0,90	60,84	4 108,34	4 971,09
2.77a	Chodba	19,08	PVC	11	2x7	0,90	60,84	1 044,74	1 264,14
2.78	Kuchyň	7,48	Ker.dlažba	16	3x7	0,90	91,26	614,36	743,38
2.79	WC + chodba	4,09	Ker.dlažba	10+11	2x7	0,90	60,84	223,95	270,98
2.80	Sprcha	4,34	Ker.dlažba	10	2x7	0,90	60,84	237,64	287,55

2.81	Výtah	5,83	Bet.maz.	12	viz.přízemí				
2.82	Výtah	2,42	Bet.maz.	12	viz.přízemí				
	Celkem							13 435,92	16 257,46

Úklid oddělení požadován ve dvou fázích - ranní od 7,00 h a odpolední od 13,00 h do 15,00 h

pavilon A6 - 2. patro - odd. Spec.endoskopie - NS 20473

číslo místnosti	čistící prostor	m2	podlahovina	čistící sk.	frekvence	cena v Kč za 1m2	koeficient	cena v Kč měsíčně bez DPH
2.46	Chodba	22,09	PVC	11	stálá služba			
2.48	Pracovna sester-	13,45	PVC	2	stálá služba			
2.49	Sprcha	2,61	Ker.dlažba	10	stálá služba			
2.50	Sekretariát	11,03	PVC	15	stálá služba			
2.51	Chodba	26,34	PVC	11	stálá služba			
2.52	Gastroskopie 2	27,24	PVC	5	* stálá služba			
2.53	Sterilizace	15,01	PVC	6	stálá služba			
2.54	Koloskopie	27,86	PVC	5	* stálá služba			
2.55	Převlékárna 2x	3	PVC	5	* stálá služba			
2.56	Gastroskopie 1	25,7	PVC	5	* stálá služba			
2.57	Recepce	15,05	PVC	15	stálá služba			
2.58	WC personál	3,64	Ker.dlažba	10	stálá služba			
2.59	Úklidová komora	1,43	Ker.dlažba	9	stálá služba			
2.60	Chodba	22,24	PVC	11	stálá služba			
2.61	WC pacienti	1,81	Ker.dlažba	10	stálá služba			
2.62	WC	7,53	Ker.dlažba	10	stálá služba			
2.63	Umývárna	4,83	Ker.dlažba	10	stálá služba			
2.64	Vyšetřovna kolonosk.	33,02	PVC	5	* stálá služba			
2.65	Dospávací pokoj	32,31	PVC	1	stálá služba			
2.66	Socialní zařízení	3,04	Ker.dlažba	10	stálá služba			

	cena v Kč za 1 hod. na 1 pracovníci	počet hodin měsíčně	cena v Kč měsíčně bez DPH	cena v Kč měsíčně vč.DPH 21%
Zajištění stálé služby v na odd.spec.endoskopie vč. sobot a nedělí dle počtu pracovníků a hodin	125,00	288,99	36 123,75	43 709,74

Úklid bude zajišťován stálou službou min. 1x denně po-ne a dále dle pokynů staniční sestry a to:

po - pá - 1 pracovnice 6,30 h - 16,00 h - u označených místností "\*\*\*" před započítáním výkonů a dále po každém výkonu

so+ne+svátky - 1x denně a dále po případném výkonu

pavilon A6 - mezipatro nad 2. patrem - NS 20401

číslo místnosti	čistící prostor	m2	podlahovina	čistící sk.	frekvence	cena v Kč za 1m2	koeficient	cena v Kč měsíčně bez DPH	cena v Kč měsíčně vč.DPH 21%
2M.01	Lék.pokoj nad	14,64	PVC	15	7	0,90	30,42	400,81	484,98
2M.02	Lék.pokoj nad	10,68	PVC	15	7	0,90	30,42	292,40	353,80
2M.03	Chodba nad spec.end.	9,37	PVC	11	7	0,90	30,42	256,53	310,40
2M.04	Šatna 2 odd. B	12,63	PVC	14	7	0,90	30,42	345,78	418,40
2M.05	Šatna 3 odd.A	12,84	PVC	14	7	0,90	30,42	351,53	425,36
2M.06	Chodba - šatna 1 -	17,92	PVC	14	7	0,90	30,42	490,61	593,64
2M.07	Šatna 4 odd.B	31,11	PVC	14	7	0,90	30,42	851,73	1 030,59
2M.08	Šatna 5 odd.B	13,49	PVC	14	7	0,90	30,42	369,33	446,89
2M.09	WC odd. B	6,25	Ker.dlažba	10	5	0,90	21,74	122,29	147,97
2M.10	Sprcha odd.B	2,25	Ker.dlažba	10	5	0,90	21,74	44,02	53,27
2M.11	Výtah	5,8	Bet.maz.	12	viz.přízemí				
2M.12	Výtah	2,8	Bet.maz.	12	viz.přízemí				
2M.13	Lékařský pokoj 5 JIP	17,17	Koberec	15	3xtýdně	0,90	13,05	201,66	244,01
2M.14	Lékařský pokoj 4 JIP	21,39	PVC	15	3xtýdně	0,90	13,05	251,23	303,98
2M.15	Lékařský pokoj 3 JIP	9,08	PVC	15	3xtýdně	0,90	13,05	106,64	129,04
2M.16	Lékařský pokoj 2 JIP	22,24	Koberec	15	3xtýdně	0,90	13,05	261,21	316,06
2M.17	Lékařský pokoj 1 JIP	18,26	Koberec	15	3xtýdně	0,90	13,05	214,46	259,50
2M.18	Chodba JIP	19,71	PVC	15	3xtýdně	0,90	13,05	231,49	280,11
2M.19	Kuchyňka JIP	2,81	Ker.dlažba	15	3xtýdně	0,90	13,05	33,00	39,93
2M.20	Sprcha JIP	1,38	Ker.dlažba	10	5	0,90	21,74	27,00	32,67
2M.21	WC personál JIP (2	4,27	Ker.dlažba	10	5	0,90	21,74	83,55	101,09
	Celkem							4 935,29	5 971,71

pavilon A6 - 3. patro - odd. D - NS 20434



číslo místnosti	čistící prostor	m2	podlahovina	čistící sk.	frekvence	cena v Kč za 1m2	koeficient	cena v Kč měsíčně bez DPH	cena v Kč měsíčně vč.DPH 21%
3.35	schodiště střední	41,46	PVC	13	5	0,90	21,74	811,21	981,56
3.50	Pokoj 313	23,7	PVC	1	2x7	0,90	60,84	1 297,72	1 570,24
3.51	Předsíň	2,73	PVC	11	2x7	0,90	60,84	149,48	180,88
3.52	Sprcha pokoj 313	1,45	Ker.dlažba	10	2x7	0,90	60,84	79,40	96,07
3.53	WC pokoj 313	1,39	Ker.dlažba	10	2x7	0,90	60,84	76,11	92,09
3.54	Sklad	3,38	PVC	9	2x7	0,90	60,84	185,08	223,94
3.55	Pokoj 312	24,96	PVC	1	2x7	0,90	60,84	1 366,71	1 653,72
3.56	WC sprcha 312	3,95	Ker.dlažba	10	2x7	0,90	60,84	216,29	261,71
3.57	Zádveří	4,45	PVC	11	2x7	0,90	60,84	243,66	294,83
3.58	Sanitární blok	3,03	Ker.dlažba	10	2x7	0,90	60,84	165,91	200,75
3.59	Pokoj 311	13,36	PVC	1	2x7	0,90	60,84	731,54	885,16
3.59a	Sprcha 311	3,25	Ker.dlažba	10	2x7	0,90	60,84	177,96	215,33
3.60	Pokoj 310	16,47	PVC	1	2x7	0,90	60,84	901,83	1 091,22
3.61	Pokoj 309	16,47	PVC	1	2x7	0,90	60,84	901,83	1 091,22
3.62	Pokoj 308	16,47	PVC	1	2x7	0,90	60,84	901,83	1 091,22
3.63	Pokoj	16,98	PVC	1	2x7	0,90	60,84	929,76	1 125,01
3.64	Kuchyňka	16,32	Ker.dlažba	16	3x7	0,90	91,26	1 340,43	1 621,92
3.65	pracovna sester	15,37	PVC	2	2x7	0,90	60,84	841,60	1 018,34
3.66	kuchyňka	16,67	PVC	2	7	0,90	30,42	456,39	552,23
3.67	úklid	0,88	PVC	10	2x7	0,90	60,84	48,19	58,30
3.68	Chodba	107,85	PVC	11	2x7	0,90	60,84	5 905,43	7 145,58
3.69	předsíň k WC	13,93	Ker.dlažba	11	2x7	0,90	60,84	762,75	922,93
3.70	WC	1,06	Ker.dlažba	10	2x7	0,90	60,84	58,04	70,23
3.71	sprcha	6,26	Ker.dlažba	10	2x7	0,90	60,84	342,77	414,75
3.72	WC	4,73	Ker.dlažba	10	2x7	0,90	60,84	259,00	313,39
3.73	Šatna	10,52	PVC	14	7	0,90	30,42	288,02	348,50
3.74	Sprcha	2,49	Ker.dlažba	10	2x7	0,90	60,84	136,34	164,97
3.75	WC	4,28	Ker.dlažba	10	2x7	0,90	60,84	234,36	283,57
III.98	nákladní výtah	4,7		12	viz.přízemí				
Celkem								<b>19 809,62</b>	<b>23 969,64</b>

Úklid oddělení požadován ve dvou fázích - ranní od 7,00 h a odpolední od 13,00 h do 15,00 h

pavilon A6 - 3. patro - odd.C - NS 20433

číslo místnosti	čistící prostor	m2	podlahovina	čistící sk.	frekvence	cena v Kč za 1m2	koeficient	cena v Kč měsíčně bez DPH	cena v Kč měsíčně vč.DPH 21%
3.76	kuchyňka	18,77	dlažba	16	3x7	0,90	91,26	1 541,66	1 865,40
3.77	úklidová místnost	1,25	dlažba	10	neuklízet				
3.78	sociální zařízení	5,24	dlažba	10	2x7	0,90	60,84	286,92	347,17
3.79	sociální zařízení	4,01	dlažba	10	2x7	0,90	60,84	219,57	265,68
3.80	pokoj	10,98	PVC	4	2x7	0,90	60,84	601,22	727,48
3.81	pokoj	25,52	PVC	4	2x7	0,90	60,84	1 397,37	1 690,82
3.82	předsíň	6,05	PVC	11	2x7	0,90	60,84	331,27	400,84
3.83	šatna	8,61	PVC	14	7	0,90	30,42	235,72	285,23
3.84	chodba	38,26	PVC	11	2x7	0,90	60,84	2 094,96	2 534,91
3.85	Pracovna sester	17,29	PVC	2	2x7	0,90	60,84	946,73	1 145,54
3.86	Chodba	3,52	PVC	11	2x7	0,90	60,84	192,74	233,22
3.87	WC + předsíň	1,95	Ker.dlažba	10	2x7	0,90	60,84	106,77	129,20
3.88	Šatna sester	16,71	PVC	14	7	0,90	30,42	457,49	553,56
3.89	Sprcha	2,31	Ker.dlažba	10	7	0,90	30,42	63,24	76,52
3.90	WC + sprcha	4,24	Ker.dlažba	10	2x7	0,90	60,84	232,17	280,92
3.91	Pokoj 302	24,15	PVC	1	2x7	0,90	60,84	1 322,36	1 600,05
3.92	Pracovna lékařů	7,43	PVC	2	2x7	0,90	60,84	406,84	492,27
3.93	Pokoj 303	25,82	PVC	1	2x7	0,90	60,84	1 413,80	1 710,70
3.94	Pokoj	17,89	PVC	1	2x7	0,90	60,84	979,58	1 185,30
3.95	Chodba	24,04	PVC	11	2x7	0,90	60,84	1 316,33	1 592,76
3.96	WC	4,21	dlažba	10	2x7	0,90	60,84	230,52	278,93
	Celkem							<b>14 377,28</b>	<b>17 396,51</b>

Úklid oddělení požadován ve dvou fázích - ranní od 7,00 h a odpolední od 13,00 h do 15,00 h

pavilon A6 - 3. patro - spol. prostory - NS 20401

číslo místnosti	čistící prostor	m2	podlahovina	čistící sk.	frekvence	cena v Kč za 1m2	koeficient	cena v Kč měsíčně bez DPH	cena v Kč měsíčně vč.DPH 21%
3.35	Schodiště střední	41,46	PVC	13	5	0,90	21,74	811,21	981,56
3.43	lékařský pokoj	13,22	koberec	15	3xtýdně	0,90	13,05	155,27	187,88
3.44	lékařský pokoj	14,12	koberec	15	3xtýdně	0,90	13,05	165,84	200,67

3.45	lékařský pokoj	15,87	koberec	15	3xtýdně	0,90	13,05	186,39	225,54
3.46	chodba	6,57	PVC	11	3xtýdně	0,90	13,05	77,16	93,37
3.47	soc.zařízení vč. sprchy	3,56	Ker.dlažba	10	3xtýdně	0,90	13,05	41,81	50,59
3.84	Chodba	38,26	PVC	11	2x7	0,90	60,84	2 094,96	2 534,91
3.84a	Schodiště pravé	16,35	PVC	13	7	0,90	30,42	447,63	541,63
3.97	Knihovna	52,4	Koberec	15	3xtýdně	0,90	13,05	615,44	744,68
3.98	Výtah	5,84	Bet,maz.	12	viz.přízemí				
3.99	Výtah	2,42	Bet.maz.	12	viz.přízemí				
	Celkem							4 595,72	5 560,82

pavilon A6 - 4. patro - NS 20401

číslo místnosti	čistící prostor	m2	podlahovina	čistící sk.	frekvence	cena v Kč za 1m2	koeficient	cena v Kč měsíčně bez DPH	cena v Kč měsíčně vč.DPH 21%
4.67	Schodiště do mezip.	3,96	Ker.dlažba	13	5	0,90	21,74	77,48	93,75
4.86	Schodiště	6,67	PVC	13	5	0,90	21,74	130,51	157,91
4.90	Pracovna lékaře	19,71	Koberec	15	3xtýdně	0,90	13,05	231,49	280,11
4.90a	Soc.zařízení	5,09	PVC	10	5	0,90	21,74	99,59	120,51
	Celkem							539,07	652,28

pavilon A6 - mezipatro nad 4. patrem - spol. prostory -NS 20401

číslo místnosti	čistící prostor	m2	podlahovina	čistící sk.	frekvence	cena v Kč za 1m2	koeficient	cena v Kč měsíčně bez DPH	cena v Kč měsíčně vč.DPH 21%
4M.01	Pokoj 716	18,28	Koberec	15	3xtýdně	0,90	13,05	214,70	259,79
4M.02	Sklad ÚKBLD	10,7	PVC	9	1xtýdně	0,90	4,35	41,89	50,69
4M.03	Pokoj 718	21,5	Koberec	15	3xtýdně	0,90	13,05	252,52	305,55
4M.04	Pokoj 719	14,03	Koberec	15	3xtýdně	0,90	13,05	164,78	199,39
4M.05	Pokoj 720	13,95	Koberec	15	3xtýdně	0,90	13,05	163,84	198,25
4M.06	Pokoj 721	20,26	Koberec	15	3xtýdně	0,90	13,05	237,95	287,92
4M.07	WC personál	1,96	Ker.dlažba	10	3xtýdně	0,90	13,05	23,02	27,85
4M.08	Sprcha	1,99	Ker.dlažba	10	5	0,90	21,74	38,94	47,11
4M.11	Chodba	19,55	PVC	11	3xtýdně	0,90	13,05	229,61	277,83
	Celkem							1 367,26	1 654,38

pavilon A4 - přízemí - nutriční výdejna -NS 20417

číslo místnosti	čistící prostor	m2	podlahovina	čistící sk.	frekvence	cena v Kč za 1m2	koeficient	cena v Kč měsíčně bez DPH	cena v Kč měsíčně vč.DPH 21%
P.35	sklad	30,24	PVC	9	2xtýdně	0,90	8,70	236,78	286,50
P.24	chodba před skladem	15	dlažba	11	2xtýdně	0,90	8,70	117,45	142,11
	Celkem							354,23	428,62

#### Požadavky kliniky

U místností s frekvencí 3x týdně - vynášení košů a mytí umyvadel denně.

### PRAVIDELNÉ ÚKLIDOVÉ PRÁCE

	cena v Kč za měsíc bez DPH	DPH 21 %	cena v Kč měsíčně vč. DPH 21 %
pravidelné úklidové práce dle m2 a frekvencí úklidu	117 150,74	24 601,65	141 752,39
stálé služby dle počtu hodin	81 753,75	17 168,29	98 922,04
<b>PRAVIDELNÝ ÚKLID CELKEM MĚSÍČNĚ</b>	<b>198 904,49</b>	<b>41 769,94</b>	<b>240 674,43</b>

### VICEPRÁCE FAKTUROVANE DLE SKUTEČNE PROVEDENE PRÁCE V MESICI

	cena v Kč za 1m2 (hod.)	m2 (hod.)/měs.	cena v Kč měsíčně bez DPH	cena v Kč měsíčně vč. DPH 21 %
1x ročně strojové mytí podlah vč. nanesení disp.vosků - dle m2 skutečně provedené práce	36,00	xxx		
1x ročně strojové mytí podlahy - dle m2 skutečně provedené práce	2,50	xxx		
2xročně mytí oken vč. proskl.výplní - dle m2 skutečně provedené práce	7,00	xxx		
2xročně mytí horizont.žaluzií - dle m2 skutečně provedené práce	4,00	xxx		
1xročně strojové čištění koberců - dle m2 skutečně provedené práce	4,50	xxx		
1xročně mytí světél a zářivek - dle hod. skutečně provedené práce	110,00	xxx		
<b>VÍCEPRÁCE CELKEM MĚSÍČNĚ</b>				

Celkem úklidové práce IV. interní klinika

	cena v Kč měsíčně bez DPH	DPH 21 %	cena měsíčně vč. DPH
PRAVIDELNÝ ÚKLID MĚSÍČNĚ	198 904,49	41 769,94	240 674,43
VÍCEPRÁCE CELKEM MĚSÍČNĚ			
CELKEM ZA 1 MĚSÍC	198 904,49	41 769,94	240 674,43

# ČÁST 1 VZ

I. chirurgická klinika  
U Nemocnice 2, Praha 2

Tabulka č. 5

pavilon A 8 - 2. suterén

číslo místnost i	čistící prostor	m2	podlahovina	čistící sk.	frekvence	cena v Kč za 1m2	koeficient	cena v Kč měsíčně bez DPH	cena v Kč měsíčně vč.DPH 21 %
2S.22	výtah	7,26		12	viz.přízemí				
2S.23	schodišťový prostor	34,2	žula	13	5	0,90	21,74	669,16	809,68
2S.24	wc	4		10	5	0,90	21,74	78,26	94,70
2S.25	sklad	2,88		9	1xtýdně	0,90	4,35	11,28	13,64
2S.26	Spisovna				neuklízet RDG				
2S.27	Spisovna				neuklízet RDG				
2S.28	lékařský pokoj				neuklízet RDG				
2S.29	kuchyňka				neuklízet RDG				
2S.30	kuchyňka	3,84		15	neukl.				
2S.31	šatna	26,16		14	neukl.				
2S.32	wc	3,6		10	neukl.				
2S.33	sprcha	3,6		10	neukl.				
2S.34	šatna	18,6		14	3xtýdně	0,90	13,05	218,46	264,33
2S.35	šatna				neuklízet RDG				
2S.36	sklad				neuklízet RDG				
2S.37	Spisovna				neuklízet RDG				
2S.38	sklad				neuklízet RDG				
2S.39	šatna				neuklízet RDG				
2S.40	sklad špin.prádla	9,6	PVC	9	5	0,90	21,74	187,83	227,28
2S.41	chodba	51	PVC		neuklízet RDG				
2S.42	Spisovna	49,8	PVC	9	1xtýdně	0,90	4,35	194,97	235,91
2S.43	elektrorozvodna	6,7			neuklízet TO				



2S.44	kolektor	3,3			neuklízet TO				
2S.45	Sprcha+koupelna	6,5	dlažba	10	5	0,90	21,74	127,18	153,89
2S.46	šatna	20	PVC	14	3xtýdně	0,90	13,05	234,90	284,23
2S.47	sklad u šatny sanit.	20	PVC	9	1xtýdně	0,90	4,35	78,30	94,74
2S.48	šatna sanitáři	10	koberec	15	3xtýdně	0,90	13,05	117,45	142,11
2S.49	Sprcha+koupelna	3	dlažba	10	5	0,90	21,74	58,70	71,02
2S.50	chodba	50,4	dlažba	11	5	0,90	21,74	986,13	1 193,21
2S.51	sklad 2.oddělení	16	PVC	9	1xtýdně	0,90	4,35	62,64	75,79
2S.52	rozvaděč PPZ				neuklízet TO				
2S.53	šatna pacientů	25,4	PVC		3xtýdně	0,90	13,05	298,32	360,97
2S.54	denní místnost rehab.	18,6	PVC	15	3xtýdně	0,90	13,05	218,46	264,33
2S.55	schodišťový prostor	38,8	PVC	13	5	0,90	21,74	759,16	918,58
2S.56	chodba	21	dlažba	11	5	0,90	21,74	410,89	497,17
2S.57	šatna žákyň	6,72	PVC	14	3xtýdně	0,90	13,05	78,93	95,50
2S.58	šatna žákyň	11,88	PVC	14	3xtýdně	0,90	13,05	139,53	168,83
2S.59	šatna žákyň	4,59	PVC	14	3xtýdně	0,90	13,05	53,91	65,23
2S.60	wc	3,36	PVC	10	5	0,90	21,74	65,74	79,55
2S.61	lékařský pokoj	19,98	koberec	15	3xtýdně	0,90	13,05	234,67	283,94
2S.62	Sprcha+koupelna	3,08	dlažba	10	5	0,90	21,74	60,26	72,92
2S.63	chodba	20	dlažba	11	5	0,90	21,74	391,32	473,50
2S.64	šatna žákyň	9,24	PVC	14	3xtýdně	0,90	13,05	108,52	131,31
	Celkem							5 844,95	7 072,40

*U lékařských pokojů vynášení košů denně v pracovních dnech*

*U místnosti č. 2S.42 úklid pouze podlaha*

**pavilon A 8 - 1. suterén (NS 22031 - 1. lůžk.odd.)**

číslo místnosti	čistící prostor	m2	podlahovina	čistící sk.	frekvence	cena v Kč za 1m2	koeficient	cena v Kč měsíčně bez DPH	cena v Kč měsíčně vč.DPH 21 %
1S.61	chodba	17,97	PVC	11	neuklízet RDG				
1S.62	výtah	7,25	PVC	12	viz. přízemí				

1S.63	schodišťový prostor	19,01	teraco	13	7	0,90	30,42	520,46	629,75
1S.64	pokoj	19,41	PVC	1	3x7	0,90	91,26	1 594,22	1 929,01
1S.65	Sprcha+koupelna	4,72	dlažba	10	3x7	0,90	91,26	387,67	469,08
1S.66	pokoj	21,15	PVC	1	3x7	0,90	91,26	1 737,13	2 101,93
1S.67	pokoj	20,44	PVC	1	3x7	0,90	91,26	1 678,82	2 031,37
1S.68	Sprcha+koupelna	4,81	dlažba	10	3x7	0,90	91,26	395,06	478,03
1S.69	pokoj	20,85	PVC	1	3x7	0,90	91,26	1 712,49	2 072,12
1S.70	pokoj	19,9	PVC	1	3x7	0,90	91,26	1 634,47	1 977,70
1S.71	Sprcha+koupelna	4,53	dlažba	10	3x7	0,90	91,26	372,07	450,20
1S.72	pokoj	27,8	PVC	1	3x7	0,90	91,26	2 283,33	2 762,82
1S.73	sesterna	20,87	PVC	2	7	0,90	30,42	571,38	691,37
1S.74	výtah	4,41	beton	12	viz.přízemí				
1S.75	výtahy	17,11	PVC	12	viz.přízemí				
1S.76	chodba	112,92	PVC	11	2x7	0,90	60,84	6 183,05	7 481,49
1S.77	sociální zařízení	26,68	dlažba	10	2x7	0,90	60,84	1 460,89	1 767,68
1S.78	kancelář	11,58	PVC	15	3xtýdně	0,90	13,05	136,01	164,57
1S.79	kancelář	7,58	PVC	15	3xtýdně	0,90	13,05	89,03	107,72
1S.80	sklad	2,55	PVC	9	3xtýdně	0,90	13,05	29,95	36,24
1S.81	chodba	14,11	PVC	11	3xtýdně	0,90	13,05	165,72	200,52
1S.82	kancelář	14,6	PVC	15	3xtýdně	0,90	13,05	171,48	207,49
1S.83	kancelář	10,26	PVC	15	3xtýdně	0,90	13,05	120,50	145,81
1S.84	jídlna	28,59	PVC	16	3x7	0,90	91,26	2 348,21	2 841,34
1S.85	schodišťový prostor	30,64	teraco	13	5	0,90	21,74	599,50	725,40
1S.86	kuchyňka	7,27	PVC	16	3x7 *	0,90	91,26	597,11	722,51
1S.87	pokoj	18,2	PVC	1	3x7	0,90	91,26	1 494,84	1 808,75
1S.88	Sprcha+koupelna	2,51	dlažba	10	3x7	0,90	91,26	206,16	249,45
1S.89	kancelář	12,68	PVC	15	3xtýdně	0,90	13,05	148,93	180,20
1S.90	kancelář	14,84	PVC	15	3xtýdně	0,90	13,05	174,30	210,90
	Celkem							26 812,77	32 443,45

*U místností s frekvencí 3xtýdně vynášení košů denně.*

**pavilon A 8 - přízemí (NS 22032 - 2. lůžkové odd.)**

číslo místnost i	čistící prostor	m2	podlahovina	čistící sk.	frekvence	cena v Kč za 1m2	koeficient	cena v Kč měsíčně bez DPH	cena v Kč měsíčně vč.DPH 21 %
P.05	Zádveří	2,35	PVC	11	2x7	0,90	60,84	128,68	155,70
P.06	wc	1,7	dlažba	10	2x7	0,90	60,84	93,09	112,63
P.07	Předsíň	5,4	dlažba	10	2x7	0,90	60,84	295,68	357,78
P.08	soc.zařízení	6,8	dlažba	10	2x7	0,90	60,84	372,34	450,53
P.09	Lůžkový pokoj č.9	21,34	PVC	1	3x7	0,90	91,26	1 752,74	2 120,81
P.10	Lůžkový pokoj č.8	19,91	PVC	1	3x7	0,90	91,26	1 635,29	1 978,70
P.11	Lůžkový pokoj č.7	22,37	PVC	1	3x7	0,90	91,26	1 837,34	2 223,18
P.12	soc.zařízení	3,25	dlažba	10	2x7	0,90	60,84	177,96	215,33
P.13	Lůžkový pokoj č. 6a	24,23	PVC	1	3x7	0,90	91,26	1 990,11	2 408,03
P.14	Lůžkový pokoj č.6	21,29	PVC	1	3x7	0,90	91,26	1 748,63	2 115,85
P.15	posluchárna	121,1	PVC	15	neuklízet RDG				
P.16	schodišťový prostor	30,65	PVC	13	5	0,90	21,74	599,70	725,63
P.17	koupelna	5,63	dlažba	10	2x7	0,90	60,84	308,28	373,01
P.18	Denní místnost zaměs.	21,91	koberec	15	2x7	0,90	60,84	1 199,70	1 451,64
P.19	Pracovna sester	20,99	koberec	2	2x7	0,90	60,84	1 149,33	1 390,69
P.20	Lůžkový pokoj č.5	21,55	PVC	1	3x7	0,90	91,26	1 769,99	2 141,69
P.21	Sprcha+koupelna	3,68	dlažba	10	2x7	0,90	60,84	201,50	243,82
P.22	Lůžkový pokoj č.4	25,18	PVC	1	3x7	0,90	91,26	2 068,13	2 502,44
P.23	wc	2,62	dlažba	10	2x7	0,90	60,84	143,46	173,59
P.24	Lůžkový pokoj č.3	19,53	PVC	1	3x7	0,90	91,26	1 604,08	1 940,93
P.25	Lůžkový pokoj č.2	23,34	PVC	1	3x7	0,90	91,26	1 917,01	2 319,58
P.26	wc	2,22	dlažba	10	2x7	0,90	60,84	121,56	147,09
P.27	Lůžkový pokoj č.1	16,79	PVC	1	3x7	0,90	91,26	1 379,03	1 668,63
P.28	wc	2,04	dlažba	10	2x7	0,90	60,84	111,70	135,16
P.29	chodba	117	PVC	11	2x7	0,90	60,84	6 406,45	7 751,81

P.30	sanit.místnost	5,1	dlažba	10	2x7	0,90	60,84	279,26	337,90
P.31	úklid	3,55	dlažba	9	2x7	0,90	60,84	194,38	235,20
P.56	kuchyňka	16	dlažba	16	3x7 *	0,90	91,26	1 314,14	1 590,11
	Celkem							30 799,55	37 267,45

**pavilon A 8 - přízemí (NS 22011 - ambulance všeobecná)**

číslo místnost i	čistící prostor	m2	podlahovina	čistící sk.	frekvence	cena v Kč za 1m2	koeficient	cena v Kč měsíčně bez DPH	cena v Kč měsíčně vč.DPH 21 %
P.32	wc-invalidé	3,57	dlažba	10	dle potřeby ambulance				
P.33	internista	14,8	PVC	2	dle potřeby ambulance				
P.34	příjem pacientů	14,75	PVC	2	dle potřeby ambulance				
P.35	sádrovna	16,96	PVC	2	dle potřeby ambulance				
P.36	ambulance	24,98	PVC	2	dle potřeby ambulance				
P.37	ambulance	17,11	PVC	2	dle potřeby ambulance				
P.38	čekárna	17,84	dlažba	11	dle potřeby ambulance				
P.39	Kartotéka	8,81	dlažba	15	dle potřeby ambulance				
P.40a	vstup	3,96	dlažba	11	dle potřeby ambulance				
P.40b	WC invalidé	3,57	dlažba	10	dle potřeby ambulance				
P.41a	vstup	3,96	dlažba	11	dle potřeby ambulance				
P.41b	umývárna	6,59	dlažba	10	dle potřeby ambulance				
P.42	kancelář	17,44	PVC	15	dle potřeby ambulance				
P.45	čekárna	18,68	PVC	11	dle potřeby ambulance				
P.46	ambulance	25,22	PVC	2	dle potřeby ambulance				
P.47	sesterna	15,27	PVC	2	dle potřeby ambulance				
P.48a	poradna	13,34	PVC	2	dle potřeby ambulance				
P.48b	úklid	1,55	dlažba	10	dle potřeby ambulance				
P.49	příjem pacientů	17,79	PVC	2	dle potřeby ambulance				
P.50	chodba	52,66	dlažba	11	dle potřeby ambulance				
P.51	chodba	25,02	PVC	11	dle potřeby ambulance				
P.55a	šatna sester	15,27	PVC	14	dle potřeby ambulance				

P.55b	WC+umývárna	5,46	dlažba	10	dle potřeby ambulance				
P.62	operační sál	35,13	PVC	3	dle potřeby ambulance				
P.63	umývárna	7,81	PVC	3	dle potřeby ambulance				
P.64	předsálí	9,56	PVC	3	dle potřeby ambulance				
U místnosti P.40 zvýšená frekvence úklidu, nutná pravidelná kontrola						cena v Kč za 1 hod. na 1 pracovníci	počet hodin měsíčně	cena v Kč měsíčně bez DPH	cena v Kč měsíčně vč.DPH 21 %
1 pracovnice zajišťuje stálou službu na ambulancích vč. o.s. č. 7 po dobu 12 hodin denně po-ne						125,00	365,04	45 630,00	55 212,30

Úklid ambulancí a operačního sálu je zajišťován stálou službou (minimálně 2x denně, dále dle potřeby staniční sestry)

						cena v Kč za 1m2	m2/měs.	cena v Kč měsíčně bez DPH	cena v Kč měsíčně vč.DPH 21 %
1x měsíčně strojové mytí podlahy na chodbách a v čekárnách - 122,12 m2						2,50	122,12	305,30	369,41

#### pavilon A 8 - přízemí (NS 22001 - společné prostory)

číslo místnosti	čistící prostor	m2	podlahovina	čistící sk.	frekvence	cena v Kč za 1m2	koeficient	cena v Kč měsíčně bez DPH	cena v Kč měsíčně vč.DPH 21 %
P.52	chodba	15,43	PVC	11	2x7	0,90	60,84	844,89	1 022,31
P.53	výtah	7,25	0	12	2x7	0,90	60,84	396,98	480,35
P.54	schodišťový prostor	18,8	žula	13	2x7	0,90	60,84	1 029,41	1 245,59
P.57	kancelář	46,7	PVC	15	3xtýdně	0,90	13,05	548,49	663,67
P.58	chodba	39,84	PVC	11	2x7	0,90	60,84	2 181,48	2 639,59
P.59	šachta	4,37	pororošt		neuklízet				
P.60	výtah	17,11	protiskluz.	12	2x7	0,90	60,84	936,88	1 133,62
P.61	chodba	20,33	PVC	11	2x7	0,90	60,84	1 113,19	1 346,96
P.65	kancelář	21,38	koberec	15	3xtýdně	0,90	13,05	251,11	303,84
P.66	kancelář	25,23	plov.podlaha	15	3xtýdně	0,90	13,05	296,33	358,55
P.67	Sprcha+koupelna	2,6	dlažba	10	3xtýdně	0,90	13,05	30,54	36,95
P.68	chodba	18,53	PVC	11	2x7	0,90	60,84	1 014,63	1 227,70
P.69	posluchárna	156,96	PVC-dlažba	15	3xtýdně	0,90	13,05	1 843,50	2 230,63
P.70	schodišťový prostor	30,62	PVC	13	5	0,90	21,74	599,11	724,92
PM.01	chodba	12,21	PVC	11	5	0,90	21,74	238,90	289,07

PM.02	šatna	11,68	PVC	14	5	0,90	21,74	228,53	276,52
PM.03	wc	12,75	PVC	10	5	0,90	21,74	249,47	301,85
PM.04	wc	5,19	dlažba	10	5	0,90	21,74	101,55	122,87
PM.05	sprchy	12,32	PVC	10	5	0,90	21,74	241,05	291,67
PM.06	wc	2,34	dlažba	10	5	0,90	21,74	45,78	55,40
PM.07	šatna	46,56	PVC	14	5	0,90	21,74	910,99	1 102,30
	Celkem							13 102,80	15 854,38

*U místností s frekvencí 3x týdně vynášení košů denně.*

#### **pavilon A 8 - přízemí (NS 22071 - operační sály)**

číslo místnosti	čistící prostor	m2	podlahovina	čistící sk.	frekvence	cena v Kč za 1m2	koeficient	cena v Kč měsíčně bez DPH	cena v Kč měsíčně vč.DPH 21 %
P.71	šatna	7,11	PVC	14	dle potřeby o.s.				
P.72	umývárna	12,17	PVC	3	dle potřeby o.s.				
P.73	předsálí	20,13	PVC	3	dle potřeby o.s.				
P.74	operační sál	29,64	PVC	3	dle potřeby o.s.				

*Úklid operačního sálu dle harmonogramu operačních sálů*

#### **pavilon A 8 - 1. patro (NS 22042 - JIP III)**

číslo místnosti	čistící prostor	m2	podlahovina	čistící sk.	frekvence	cena v Kč za 1m2	koeficient	cena v Kč měsíčně bez DPH	cena v Kč měsíčně vč.DPH 21 %
1.01	sklad	4,57	PVC	9	2x7	0,90	60,84	250,23	302,78
1.02	wc+úklid	5,33	dlažba	10+9	2x7	0,90	60,84	291,85	353,14
1.03	wc+sprcha	4,15	dlažba	10	2x7	0,90	60,84	227,24	274,96
1.04	pokoj	22,3	PVC	4	3x7	0,90	91,26	1 831,59	2 216,22
1.05	pokoj	20,36	PVC	4	3x7	0,90	91,26	1 672,25	2 023,42
1.06	inspekční pokoj	23,69	PVC	2	3x7	0,90	91,26	1 945,75	2 354,36
1.07	pokoj	28,33	PVC	4	3x7	0,90	91,26	2 326,86	2 815,50
1.08	pokoj	21,26	PVC	4	3x7	0,90	91,26	1 746,17	2 112,86
1.09	chodba	29,92	PVC	11	2x7	0,90	60,84	1 638,30	1 982,34



	Celkem	11 930,24	14 435,59
--	--------	-----------	-----------

**pavilon A 8 - 1. patro (NS 22001 - lékařské pokoje)**

číslo místnost i	čistící prostor	m2	podlahovina	čistící sk.	frekvence	cena v Kč za 1m2	koeficient	cena v Kč měsíčně bez DPH	cena v Kč měsíčně vč.DPH 21 %
1.10	Sprcha+koupelna	6,11	dlažba	10	5	0,90	21,74	119,55	144,65
1.11	wc	2,35	dlažba	10	5	0,90	21,74	45,98	55,64
1.12	kuchyňka	7,24	dlažba	15	5	0,90	21,74	141,66	171,41
1.13	Lékařský pokoj	8,41	PVC	15	3xtýdně	0,90	13,05	98,78	119,52
1.14	Lékařský pokoj	15,4	koberec	15	3xtýdně	0,90	13,05	180,87	218,86
1.15	Lékařský pokoj	16,68	koberec	15	3xtýdně	0,90	13,05	195,91	237,05
1.16	Lékařský pokoj	15,9	koberec	15	3xtýdně	0,90	13,05	186,75	225,96
1.17	Lékařský pokoj	14,09	koberec	15	3xtýdně	0,90	13,05	165,49	200,24
1.18	Lékařský pokoj	14,89	koberec	15	3xtýdně	0,90	13,05	174,88	211,61
1.19	chodba	17,92	PVC	11	5	0,90	21,74	350,62	424,25
1.21	schodišťový prostor	30,64	PVC	13	5	0,90	21,74	599,50	725,40
	Celkem							2 259,98	2 734,58

**pavilon A 8 - 1. patro (NS 22034 - 4. lůžkové oddělení)**

číslo místnost i	čistící prostor	m2	podlahovina	čistící sk.	frekvence	cena v Kč za 1m2	koeficient	cena v Kč měsíčně bez DPH	cena v Kč měsíčně vč.DPH 21 %
1.20	chodba	91,04	PVC	11	2x7	0,90	60,84	4 984,99	6 031,83
1.22	pokoj č. 43a	22,93	PVC	1	3x7	0,90	91,26	1 883,33	2 278,83
1.23	Sprcha+koupelna	4,41	dlažba	10	3x7	0,90	91,26	362,21	438,28
1.24	pokoj č. 43b	20,52	PVC	1	3x7	0,90	91,26	1 685,39	2 039,32
1.25	pokoj č. 42	21,37	PVC	1	3x7	0,90	91,26	1 755,20	2 123,80
1.26	Sprcha+koupelna	3,93	dlažba	10	3x7	0,90	91,26	322,79	390,57
1.27	sesterna	21,56	dlažba	2	2x7	0,90	60,84	1 180,54	1 428,45
1.28	Sprcha+koupelna	2,61	dlažba	10	3x7	0,90	91,26	214,37	259,39
1.29	pokoj č. 41	19,82	PVC	1	3x7	0,90	91,26	1 627,90	1 969,75

1.30	Sprcha+koupelna	4,46	dlažba	10	3x7	0,90	91,26	366,32	443,24
1.31	pokoj č. 40	20,76	PVC	1	3x7	0,90	91,26	1 705,10	2 063,17
1.32	Sprcha+koupelna	4,42	dlažba	10	3x7	0,90	91,26	363,03	439,27
1.33	sanitární místnost+sklad	19,01	dlažba	9	2x7	0,90	60,84	1 040,91	1 259,50
1.34	sanitární místnost	8,15	dlažba	9	2x7	0,90	60,84	446,26	539,98
	Celkem							17 938,34	21 705,39

**pavilon A 8 - 1. patro (NS 22033 - 3. lůžkové oddělení)**

číslo místnost i	čistící prostor	m2	podlahovina	čistící sk.	frekvence	cena v Kč za 1m2	koeficient	cena v Kč měsíčně bez DPH	cena v Kč měsíčně vč.DPH 21 %
1.35	WC personální	3,40	dlažba	10	3x7	0,90	91,26	279,26	337,90
1.36	Lůžkový pokoj č. 30	14,84	PVC	1	3x7	0,90	91,26	1 218,87	1 474,83
1.37	Lůžkový pokoj č. 31	12,84	PVC	1	3x7	0,90	91,26	1 054,60	1 276,07
1.38	Sprcha+koupelna	3,75	dlažba	10	3x7	0,90	91,26	308,00	372,68
1.39	Lůžkový pokoj č. 32	12,65	PVC	1	3x7	0,90	91,26	1 039,00	1 257,18
1.40	Sprcha+koupelna	3,85	dlažba	10	3x7	0,90	91,26	316,22	382,62
1.41	Lůžkový pokoj č. 33	24,84	PVC	1	3x7	0,90	91,26	2 040,21	2 468,65
1.42	Lůžkový pokoj č. 34	22,35	PVC	1	3x7	0,90	91,26	1 835,69	2 221,19
1.43	Lůžkový pokoj č. 35	24,23	PVC	1	3x7	0,90	91,26	1 990,11	2 408,03
1.44	Sprcha+koupelna	9,83	dlažba	10	3x7	0,90	91,26	807,38	976,93
1.45	Umyvárna + sprcha	9,75	dlažba	10	3x7	0,90	91,26	800,81	968,98
1.46	Lůžkový pokoj č. 36	24,14	PVC	1	3x7	0,90	91,26	1 982,71	2 399,08
1.47	Lůžkový pokoj č. 37	22,40	PVC	1	3x7	0,90	91,26	1 839,80	2 226,16
1.48	Lůžkový pokoj č. 38	24,69	PVC	1	3x7	0,90	91,26	2 027,89	2 453,75
1.49	denní místnost zaměstnanců	9,80	PVC	2	2x7	0,90	60,84	536,61	649,30
1.50	čajová kuchyňka	6,00	PVC	2	3x7	0,90	91,26	492,80	596,29
1.51	příprava - sesterna	25,20	PVC	16	3x7	0,90	91,26	2 069,78	2 504,43
1.52	rozvodna elektro	3,85	PVC	16	7	0,90	30,42	105,41	127,54
1.53	chodba	12,85	PVC	11	3x7	0,90	91,26	1 055,42	1 277,06
1.54	chodba	72,70	PVC	11	3x7	0,90	91,26	5 971,14	7 225,08

1.55	schodišťový prostor	45,20	žula	13	2x7	0,90	60,84	2 474,97	2 994,72
1.56	výtah	7,25			viz.přízemí				
1.57	chodba	23,15	PVC	11	3x7	0,90	91,26	1 901,40	2 300,70
1.58	pokoj č. 51	19,75	PVC	1	3x7	0,90	91,26	1 622,15	1 962,80
1.59	soc.zařízení	3,71	dlažba	10	3x7	0,90	91,26	304,72	368,71
1.60	pokoj č. 52	20,20	PVC	1	3x7	0,90	91,26	1 659,11	2 007,52
1.61	soc.zařízení	3,71	dlažba	10	3x7	0,90	91,26	304,72	368,71
1.62	pokoj č. 53	20,00	PVC	1	3x7	0,90	91,26	1 642,68	1 987,64
1.63	soc.zařízení	3,71	dlažba	10	3x7	0,90	91,26	304,72	368,71
1.64	instalační šachta	4,40	PVC		neuklízet				
1.65	chodba	18,65	PVC	11	3x7	0,90	91,26	1 531,80	1 853,48
1.66	výtahy	16,97	PVC		viz.přízemí				
1.67	pokoj č. 54	24,00	PVC	1	3x7	0,90	91,26	1 971,22	2 385,17
1.68	soc.zařízení	3,71	dlažba	10	3x7	0,90	91,26	304,72	368,71
1.69	chodba	44,55	PVC	11	3x7	0,90	91,26	3 659,07	4 427,47
1.70	pokoj	18,50	PVC	1	3x7	0,90	91,26	1 519,48	1 838,57
1.71	soc.zařízení	3,71	dlažba	10	3x7	0,90	91,26	304,72	368,71
1.72	vyšetřovna	20,00	PVC	2	3x7	0,90	91,26	1 642,68	1 987,64
1.73	očista pacienta	7,70	PVC	10	3x7	0,90	91,26	632,43	765,24
1.74	WC personální	2,70	PVC	10	2x7	0,90	60,84	147,84	178,89
1.75	úklid	4,35	PVC	10	7	0,90	30,42	119,09	144,10
1.76	čistící místnost	9,10	PVC	10	3x7	0,90	91,26	747,42	904,38
1.77	schodišťový prostor	34,05	PVC	13	7	0,90	30,42	932,22	1 127,99
1.78	vyšetřovna	16,00	PVC	2	3x7	0,90	91,26	1 314,14	1 590,11
1.79	WC + sprcha	3,80	dlažba	10	3x7	0,90	91,26	312,11	377,65
1.80	lékařský pokoj	36,95	PVC	15	3xtýdně	0,90	13,05	433,98	525,11
1.81	WC+sprcha invalidé	6,20	dlažba	10	7	0,90	30,42	169,74	205,39
	Celkem							53 728,81	65 011,86

*U místností s frekvencí úklidu 3xtýdně vynášení košů denně.*

**pavilon A 8 - 2. patro (NS 22041 - JIP I.)**

číslo místnost i	čistící prostor	m2	podlahovina	čistící sk.	frekvence	cena v Kč za 1m2	koeficient	cena v Kč měsíčně bez DPH	cena v Kč měsíčně vč.DPH 21 %
2.01 (3.01)	wc ženy	2,91	dlažba	10	3x7	0,90	91,26	239,01	289,20
2.02 (3.02)	wc muži	2,9	dlažba	10	3x7	0,90	91,26	238,19	288,21
2.03 (3.03)	wc invalidé	4,26	dlažba	10	3x7	0,90	91,26	349,89	423,37
2.04 (3.04)	očista pacienta	7,85	dlažba	4	3x7	0,90	91,26	644,75	780,15
2.05 (3.07b)	pokoj JIP	11,64	PVC	4	3x7	0,90	91,26	956,04	1 156,81
2.06 (3.7a)	pokoj JIP	12,33	PVC	4	3x7	0,90	91,26	1 012,71	1 225,38
2.07(3.07+3.	pokoj JIP	98,02	PVC	4	3x7	0,90	91,26	8 050,77	9 741,44
2.08(3.06+3.	pokoj JIP	125,25	PVC	4	3x7	0,90	91,26	10 287,28	12 447,61
2.09 (3.05)	chodba	81,5	PVC	11	3x7	0,90	91,26	6 693,92	8 099,64
2.10 (3.09)	schodišťový prostor	31,12	PVC	13	2x7	0,90	60,84	1 704,01	2 061,85
2.11 (3.11)	sklad	28,85	PVC	9	2x7	0,90	60,84	1 579,71	1 911,45
2.12 (3.12)	denní místnost zaměstnanc	19,86	PVC	15	2x7	0,90	60,84	1 087,45	1 315,82
2.13 (3.13)	sklad přístrojů	6,11	PVC	9	2x7	0,90	60,84	334,56	404,82
2.14 (3.14)	očista přístrojů	11,93	PVC	9	2x7	0,90	60,84	653,24	790,42
2.15 (3.15)	úklid	2,7	PVC	9	3x7	0,90	91,26	221,76	268,33
2.16 (3.16)	chodba, propust	10,77	PVC	11	3x7	0,90	91,26	884,58	1 070,35
2.17(3.17a+b)	čajová kuchyňka	6,62	PVC	16	3x7	0,90	91,26	543,73	657,91
2.18(3.18a+b)	čistící místnost	12,05	dlažba	9	3x7	0,90	91,26	989,71	1 197,55
2.19 (3.19)	wc personál	2,42	dlažba	10	3x7	0,90	91,26	198,76	240,50
2.20 (3.20)	chodba	15,34	PVC	11	3x7	0,90	91,26	1 259,94	1 524,52
2.21 (3.20)	dospávací pokoj	61,76	PVC	4	3x7	0,90	91,26	5 072,60	6 137,84
	Celkem							43 002,62	52 033,18

**pavilon A 8 - mezipatro nad 2. patrem (NS 22041 - JIP I.)**

číslo místnost i	čistící prostor	m2	podlahovina	čistící sk.	frekvence	cena v Kč za 1m2	koeficient	cena v Kč měsíčně bez DPH	cena v Kč měsíčně vč.DPH 21 %
M2.01	Schodiště	11,8	teraco	13	7	0,90	30,42	323,06	390,90
M2.02	sklad	7,74	PVC	9	2xtýdně	0,90	8,70	60,60	73,33

M2.03	Pracovna lékaře	27,56	PVC	15	7	0,90	30,42	754,54	912,99
M2.04	Pracovna lékaře	19,76	PVC	15	7	0,90	30,42	540,99	654,60
M2.05	Pracovna lékaře	18,73	PVC	15	7	0,90	30,42	512,79	620,48
M2.06	chodba	18,15	PVC	11	7	0,90	30,42	496,91	601,26
M2.07	Šatna	40,11	PVC	14	7	0,90	30,42	1 098,13	1 328,74
M2.08	Hyg.buňka	11,1	dlažba	10	7	0,90	30,42	303,90	367,71
M2.09	chodba	4,24	PVC	11	7	0,90	30,42	116,08	140,46
M2.10	Schodiště	8,67	PVC	13	2x7	0,90	60,84	474,73	574,43
	Celkem							4 681,74	5 664,90

**pavilon A 8 - 2. patro (NS 22071 - operační sály)**

číslo místnost i	čistící prostor	m2	podlahovina	čistící sk.	frekvence	cena v Kč za 1m2	koeficient	cena v Kč měsíčně bez DPH	cena v Kč měsíčně vč.DPH 21 %
2.22	chodba	68,37	dlažba	11	dle potřeby o.s.				
2.23	chodba, překlád pacienta	14,99	PVC	11	dle potřeby o.s.				
2.24	šatna ženy	14,53	PVC-dlažba	14	dle potřeby o.s.				
2.25	šatna muži	14,55	PVC-dlažba	14	dle potřeby o.s.				
2.26	čistící místnost	11,84	dlažba	9	dle potřeby o.s.				
2.27	sklad	5,92	PVC	9	dle potřeby o.s.				
2.28	průchod, schodiště	7,94	PVC	13	dle potřeby o.s.				
2.29	operační desky	9,34	PVC	9	dle potřeby o.s.				
2.30	chodba, překlád pacienta	20,6	PVC	11	dle potřeby o.s.				
2.31	očista operačních desek	6,34	dlažba	9	dle potřeby o.s.				
2.32	chodba	54,02	PVC	11	dle potřeby o.s.				
2.33	výtah	2,16	PVC	12	dle potřeby o.s.				
2.34	úklid	2,22	dlažba	9	dle potřeby o.s.				
2.35	sklad	11,31	PVC	9	dle potřeby o.s.				
2.36	příprava, probuz.pacienta	27,01	PVC	2	dle potřeby o.s.				
2.37	umývárna lékařů	10,26	PVC	10	dle potřeby o.s.				

2.38	příprava, probuz.pacienta	15,05	PVC	2	dle potřeby o.s.				
2.39	operační sál	30,84	PVC	3	dle potřeby o.s.				
2.40	umývárna lékařů	12,58	PVC	10	dle potřeby o.s.				
2.41	operační sál	32,98	PVC	3	dle potřeby o.s.				
2.42	propust	2,35	PVC	9	dle potřeby o.s.				
2.43	čistý sklad	34,22	expo.stěrka	9	dle potřeby o.s.				
2.44	výtah	2,65	PVC	12	dle potřeby o.s.				
2.45	operační sál	31,62	PVC	3	dle potřeby o.s.				
2.46	propust	2,35	PVC	9	dle potřeby o.s.				
2.47	operační sál	30,86	PVC	3	dle potřeby o.s.				
2.48	umývárna lékařů	12,58	PVC	10	dle potřeby o.s.				
2.49	umývárna lékařů	10,26	PVC	10	dle potřeby o.s.				
2.50	příprava, probuz.pacienta	15,05	PVC	2	dle potřeby o.s.				
2.51	příprava, probuz.pacienta	27,01	PVC	2	dle potřeby o.s.				
2.55	úklid	2,13	dlažba	9	dle potřeby o.s.				
2.56	propust	2,13	PVC	9	dle potřeby o.s.				
2.57	čistý sklad	10,42	PVC	9	dle potřeby o.s.				
2.58	operační sál	27,41	PVC	3	dle potřeby o.s.				
2.59	příprava, probuz.pacienta	17,24	PVC	2	dle potřeby o.s.				
2.60	umývárna lékařů	6,72	PVC	10	dle potřeby o.s.				
2.61	chodba	13,34	PVC	11	dle potřeby o.s.				
2.62	překlad pacienta	13,98	PVC	2	dle potřeby o.s.				
2.63	šatna ženy	9,39	PVC-dlažba	14	dle potřeby o.s.				
2.64	šatna muži	9,39	PVC-dlažba	14	dle potřeby o.s.				
2.75	chodba	53,95	PVC	11	dle potřeby o.s.				
2.76	šachta	4,34	beton	11	dle potřeby o.s.				
2.77	výtahy	17,11	PVC	12	dle potřeby o.s.				
	Celkem	729,35							
						cena v Kč za 1 hod. na 1 pracovníci	počet hodin měsíčně	cena v Kč měsíčně bez DPH	cena v Kč měsíčně vč.DPH 21 %



Zajištění stálé služby na operačních sálech vč. sobot a nedělí dle počtu pracovníků a hodin	125,00	739,16	92 395,00	111 797,95	po-pá
Úklid operačních sálů bude zajišťován po každém výkonu a dle pokynů staniční sestry a to:	125,00	208,80	26 100,00	31 581,00	so-ne

po - pá - 3 pracovníci denně (34 h/denně) a to:

1 pracovníci ranní směna - 7,00 h - 15,30 h 7-17hod

1 pracovníci denní směna 7,00 - 19,00 h

1 pracovníci noční směna 19,00 h - 7,00 h

so+ne+svátky - 1 pracovníci 24 h/denně (nebo 2 pracovníci 12 h/denně)

1x měsíčně sanitární úklid o.s.vč. strojového mytí podlahy

	cena v Kč za 1m2	m2/měs.	cena v Kč měsíčně bez DPH	cena v Kč měsíčně vč.DPH 21 %
1x měsíčně strojové mytí podlahy na operačních sálech - 660 m2	2,50	660,00	1 650,00	1 996,50

#### pavilon A 8 - 2. patro + mezipatro nad 2. patrem (NS 22001 - společné prostory + lék. pokoje)

číslo místnost i	čistící prostor	m2	podlahovina	čistící sk.	frekvence	cena v Kč za 1m2	koeficient	cena v Kč měsíčně bez DPH	cena v Kč měsíčně vč.DPH 21 %
2.52	chodba	17,45	PVC	11	2x7	0,90	60,84	955,49	1 156,15
2.53	schodišťový prostor	19,34	žula	13	2x7	0,90	60,84	1 058,98	1 281,37
2.54	výtah	7,25	PVC	12	viz.přízemí				
2.65	chodba	21,51	dlažba	11	3x týdně	0,90	13,05	252,63	305,69
2.66	wc invalidé + muži	3,24	dlažba	10	5	0,90	21,74	63,39	76,71
2.67	pracovna + soc.zařízení	17,98	PVC	15+10	3x týdně	0,90	13,05	211,18	255,52
2.68	pracovna + soc.zařízení	20,52	PVC	15+10	3x týdně	0,90	13,05	241,01	291,62
2.69	úklid	1,61	dlažba	9	3x týdně	0,90	13,05	18,91	22,88
2.70	schodišťový prostor + chodba	40,71	PVC	13	5	0,90	21,74	796,53	963,80
2.71	chodba	4,93	PVC	11	3x týdně	0,90	13,05	57,90	70,06
2.72	sekretariat	20,59	PVC	15	3x týdně	0,90	13,05	241,83	292,61
2.73	pracovna + soc.zařízení	29,71	PVC	15+10	3x týdně	0,90	13,05	348,94	422,22

2.74	Zasedací místnost	12,11	koberec	15	3xtýdně	0,90	13,05	142,23	172,10
2.76	šachta	4,34	beton		neuklízet				
2.77	výtahy	17,11	PVC	12	viz.přízemí				
M2.11	Lékařský pokoj	17,16	PVC	15	3xtýdně	0,90	13,05	201,54	243,87
M2.12	Lékařský pokoj	20,97	PVC	15	3xtýdně	0,90	13,05	246,29	298,01
M2.13	soc.zařízení	3,92	dlažba	10	3xtýdně	0,90	13,05	46,04	55,71
M2.14	Lékařský pokoj	16,18	PVC	15	3xtýdně	0,90	13,05	190,03	229,94
M2.15	Předsíň	5,25	PVC	11	3xtýdně	0,90	13,05	61,66	74,61
M2.16	Předsíň	5,38	PVC	11	3xtýdně	0,90	13,05	63,19	76,46
M2.17	Lékařský pokoj	16,47	PVC	15	3xtýdně	0,90	13,05	193,44	234,06
M2.18	soc.zařízení	3,36	dlažba	10	3xtýdně	0,90	13,05	39,46	47,75
M2.19	Lékařský pokoj	22,88	PVC	15	3xtýdně	0,90	13,05	268,73	325,16
M2.20	Lékařský pokoj	17,48	PVC	15	3xtýdně	0,90	13,05	205,30	248,42
M2.21	Schodiště	21,17	PVC	13	3xtýdně	0,90	13,05	248,64	300,86
M2.22	Lékařský pokoj	9,6	PVC	15	3xtýdně	0,90	13,05	112,75	136,43
	Celkem	354,18						6 266,12	7 582,01

*U místností s frekvencí úklid 3xtýdně vynášení košů denně.*

#### **pavilon A 8 - 3. patro (NS 22071 - centrální sterilizace)**

číslo místnost i	čistící prostor	m2	podlahovina	čistící sk.	frekvence	cena v Kč za 1m2	koeficient	cena v Kč měsíčně bez DPH	cena v Kč měsíčně vč.DPH 21 %
3.02	chodba	16,21	epox.stěrka	11	dle potřeby steril.				
3.03	chodba	15,95	dlažba	11	dle potřeby steril.				
3.04	rezerva	4,47	0	9	dle potřeby steril.				
3.05	chodba	25,04	dlažba	11	dle potřeby steril.				
3.06	výtah	7,25	0	12	dle potřeby steril.				
3.07	schodišťový prostor	18,97	žula	13	dle potřeby steril.				
3.08	šatna	30,18	PVC	14	dle potřeby steril.				
3.09	hyg. buňka	8,54	dlažba	10	dle potřeby steril.				

3.10	mytí+příjem materiálu	41,58	epox.stěrka	10	dle potřeby steril.				
3.11	výtah	2,16	PVC	12	dle potřeby steril.				
3.12	sklad	9,33	epox.stěrka	9	dle potřeby steril.				
3.13	příprava a setování	48,07	epox.stěrka	6	dle potřeby steril.				
3.14	výtah	2,09	PVC	12	dle potřeby steril.				
3.15	výdej CS	59,94	T	6	dle potřeby steril.				
3.16	výdej CS	5,92	epox.stěrka	6	dle potřeby steril.				
3.17	příprava CS	10,05	epox.stěrka	6	dle potřeby steril.				
3.18	úklid	1,89	dlažba	9	dle potřeby steril.				
3.19	propust	4,53	dlažba	6	dle potřeby steril.				
3.20	úklid	2,31	dlažba	9	dle potřeby steril.				
3.21	očista vozíků	4,75	dlažba	6	dle potřeby steril.				
3.22	chodba	25,89	dlažba	11	dle potřeby steril.				
3.23	wc	2,49	dlažba	10	dle potřeby steril.				
3.24	denní místnost	8,33	PVC	15	dle potřeby steril.				
3.25	schodiště	4,25	PVC	13	dle potřeby steril.				
3.26	wc	2,76	dlažba	10	dle potřeby steril.				
3.27	denní místnost	18,09	PVC	15	dle potřeby steril.				
3.28	protokol kancelář	11,58	PVC	15	dle potřeby steril.				

	cena v Kč za 1 hod. na 1 pracovníci	počet hodin měsíčně	cena v Kč měsíčně bez DPH	cena v Kč měsíčně vč.DPH 21 %
<b>Zajištění stálé služby v centrální sterilizaci vč. sobot a nedělí dle počtu pracovníků a hodin</b>	125,00	347,84	43 480,00	52 610,80
<b>Úklid Centrální sterilizace bude zajišťován stálou službou dle pokynů staniční sestry a to:</b>	125,00	104,40	13 050,00	15 790,50

po-pá

so-ne

po - pá - 1 pracovnice ranní směna 6,00 h - 14,00 h a 1 pracovnice odpolední směna 14,00 h - 22,00 h (16 h/denně)

so+ne+svátky - 1 pracovnice 7,00 h - 19,00 h (12 h/denně)

Požadavky na úklid kuchyněk označených "3x7 \*\*"

3x denně mytí a dezinfekce podlah

2x denně výměna a odklizení směsného odpadu

1xdenně mytí a dezinfekce odpadkových košů vč. vnitřků

1x denně mytí a dezinfekce umyvadel vč. baterií

1x týdně mytí meziokenních prostorů a parapetů, mytí a dezinfekce omyvatelných stěn

1x za měsíc dezinfekční mytí dveří a radiátorů an kuchyňce a ořezání elektrických zásuvek na sucho

## PRAVIDELNÉ ÚKLIDOVÉ PRÁCE

	cena v Kč za měsíc bez DPH	DPH 21 %	cena v Kč vč. DPH
pravidelné úklidové práce dle m2 a frekvencí úklidu	216 367,92	45 437,26	261 805,18
stálé služby dle počtu hodin	220 655,00	46 337,55	266 992,55
strojové mytí podlahy dle m2	1 955,30	410,61	2 365,91
<b>PRAVIDELNÝ ÚKLID CELKEM MĚSÍČNĚ</b>	<b>438 978,22</b>	<b>92 185,43</b>	<b>531 163,65</b>

## VÍCEPRÁCE FAKTUROVANÉ DLE SKUTEČNĚ PROVEDENÉ PRÁCE V MĚSÍCI

	cena v Kč za 1m2 (hod.)	m2 (hod.)/měs.	cena v Kč měsíčně bez DPH	cena v Kč měsíčně vč. DPH 21 %
1x ročně strojové mytí podlah vč. nanesení disp.vosků - dle m2 skutečně provedené práce	36,00	xxx		
1x ročně strojové mytí podlahy - dle m2 skutečně provedené práce	2,50	xxx		
2xročně mytí oken vč. proskl.výplní - dle m2 skutečně provedené práce	7,00	xxx		
2xročně mytí horizont.žaluzií - dle m2 skutečně provedené práce	4,00	xxx		
1xročně strojové čištění koberců - dle m2 skutečně provedené práce	4,50	xxx		
1xročně mytí světél a zářivek - dle hod. skutečně provedené práce	110,00	xxx		
<b>VÍCEPRÁCE CELKEM MĚSÍČNĚ</b>				

### Celkem úklidové práce I. chirurgická klinika

	cena v Kč měsíčně bez DPH	DPH 21 %	cena měsíčně vč. DPH
PRAVIDELNÝ ÚKLID MĚSÍČNĚ	438 978,22	92 185,43	531 163,65
<b>VÍCEPRÁCE CELKEM MĚSÍČNĚ</b>			

CELKEM ZA 1 MĚSÍC	438 978,22	92 185,43	531 163,65
-------------------	------------	-----------	------------

# ČÁST 1 VZ

II. chirurgická klinika  
U Nemocnice 2, Praha 2

Tabulka č. 6

pavilon A 2 - přízemí

číslo místno sti	čistící prostor	m2	podlahovina	čistící sk.	frekvence	cena v Kč za 1m2	koefficient	cena v Kč měsíčně bez DPH	cena v Kč měsíčně vč.DPH 21 %
P.01	vstup	19,28	PVC	11	2x5+1xso,ne	0,90	52,18	905,43	1 095,57
P.02	hala	100,64	PVC	11	2x5+1xso,ne	0,90	52,18	4 726,26	5 718,77
P.03	čekárna	26,52	PVC	11	5	0,90	21,74	518,89	627,86
P.04	ambulance 3	19,10	PVC	2	5	0,90	21,74	373,71	452,19
P.05	ambulance	20,25	PVC	2	5	0,90	21,74	396,21	479,42
P.06	příjem	5,92	dlažba		neuklízet				
P.07	umývárna	34,70	dlažba		neuklízet				
P.08	prohlížení prádla	7,48	dlažba		neuklízet				
P.09	sterilizace špinavá část	41,40	dlažba		neuklízet				
P.10	formaldehydová steriliza	9,78	dlažba		neuklízet				
P.11	chodba	12,94	dlažba		neuklízet				
P.12	mytí vozíků	3,65	dlažba		neuklízet				
P.13	propust	3,45	dlažba		neuklízet				
P.14	sterilizace čistá část	33,56	dlažba		neuklízet				
P.15	denní místnost	12,70	PVC		neuklízet				
P.16	vstup do suterénu	6,46	0		neuklízet				
P.17	prostor výtahu	3,60	dlažba		neuklízet				
P.18	nákladní výtah 160kg	1,42	0		neuklízet				
P.19	šatna	3,33	dlažba		neuklízet				
P.20	wc	1,01	dlažba		neuklízet				
P.21	prostor výtahu	1,90	PVC	12	7	0,90	30,42	52,02	62,94
P.22	nákladní výtah 160kg	1,47	0		neuklízet				
P.23	chodba	4,95	PVC	11	2x5	0,90	43,48	193,70	234,38
P.24	umývárna	8,36	dlažba	10	2x5	0,90	43,48	327,14	395,84
P.25	wc ženy	1,26	dlažba	10	2x5	0,90	43,48	49,31	59,66
P.26	wc ženy	1,26	dlažba	10	2x5	0,90	43,48	49,31	59,66
P.27	wc invalidní	2,48	dlažba	10	2x5	0,90	43,48	97,05	117,43
P.28	sklad materiálu	3,08	dlažba	9	2xtydně	0,90	8,70	24,12	29,18
P.29	lůžkový výtah	3,50	protiskl.krytina	12	2x7	0,90	60,84	191,65	231,89
P.30	osobní výtah	1,61	protiskl.krytina	12	2x7	0,90	60,84	88,16	106,67

P.31	předsíň wc muži	1,34	dlažba	10	2x5	0,90	43,48	52,44	63,45
P.32	umývárna wc muži	9,36	dlažba	10	2x5	0,90	43,48	366,28	443,19
P.33	wc muži	1,37	dlažba	10	2x5	0,90	43,48	53,61	64,87
P.34	wc muži	1,37	dlažba	10	2x5	0,90	43,48	53,61	64,87
P.35	úklid	5,99	dlažba		uklízet,nezapočítavat				
P.36	úpravna vody	19,78	dlažba	9	2xtydně	0,90	8,70	154,88	187,40
P.37	chodba	29,04	PVC	11	2x5+1xso,ne	0,90	52,18	1 363,78	1 650,17
P.38	sklad	17,79	PVC	9	2xtydně	0,90	8,70	139,30	168,55
P.39	chodba	1,79	PVC	11	5	0,90	21,74	35,02	42,38
P.40	šatna č.2	18,31	PVC	14	5	0,90	21,74	358,25	433,49
P.41	umývárna	4,56	dlažba	10	5	0,90	21,74	89,22	107,96
P.42	wc	1,08	dlažba	10	5	0,90	21,74	21,13	25,57
P.43	chodba	3,00	PVC	11	5	0,90	21,74	58,70	71,02
P.44	šatna č. 1	15,95	PVC	14	5	0,90	21,74	312,08	377,61
P.45	umývárna	5,00	dlažba	10	5	0,90	21,74	97,83	118,37
P.46	wc	2,04	dlažba	10	5	0,90	21,74	39,91	48,30
P.47	zádveří	7,07	PVC	11	5	0,90	21,74	138,33	167,38
P.48	šatna sanitáři	13,98	PVC	14	5	0,90	21,74	273,53	330,97
P.49	hlavní rozvodna NN	20,88	0		neuklízet				
P.50	chodba	4,95	PVC	11	5	0,90	21,74	96,85	117,19
P.51	předsíň wc	2,25	dlažba	10	5	0,90	21,74	44,02	53,27
P.52	wc	1,62	dlažba	10	5	0,90	21,74	31,70	38,35
P.53	sprcha	1,62	dlažba	10	5	0,90	21,74	31,70	38,35
P.54	šatna č. 3	19,35	PVC	14	5	0,90	21,74	378,60	458,11
P.55	úklidová komora	1,26	dlažba	9	uklízet,nezapočítavat				
P.56	předsíň wc	3,68	dlažba	10	5	0,90	21,74	72,00	87,12
P.57	wc	1,60	dlažba	10	5	0,90	21,74	31,31	37,88
P.58	sprcha	1,57	dlažba	10	5	0,90	21,74	30,72	37,17
P.59	vyvolávací automat	10,74	dlažba	2	5	0,90	21,74	210,14	254,27
P.60	ovládání RTG	15,15	PVC	2	5	0,90	21,74	296,42	358,67
P.61	RTG	25,56	PVC	2	5	0,90	21,74	500,11	605,13
P.62	kabinka	3,65	PVC	2	5	0,90	21,74	71,42	86,41
P.63	schodišťový prostor	37,85	teraco	13	7	0,90	30,42	1 036,26	1 253,87
P.64	strojovna výtahu	7,29	0		neuklízet				
P.65	osobní výtah	7,57	beton	12	2x7	0,90	60,84	414,50	501,55
P.66	schodišťová hala	27,58	PVC	13	2x5+1xso,ne	0,90	52,18	1 295,21	1 567,21
P.67	lůžkový výtah operační s	8,91	beton	12	2x7	0,90	60,84	487,88	590,33
P.68	chodba	14,89	PVC	11	2x5+1xso,ne	0,90	52,18	699,26	846,11
P.69	zádveří	13,27	dlažba	11	5	0,90	21,74	259,64	314,17
P.70	sklad špinavého prádla	10,83	PVC	9	7	0,90	30,42	296,50	358,77



P.71	Přípravná	23,75	PVC	neuklízet RDG					
P.72	soc.zařízení	5,73	dlažba	neuklízet RDG					
P.73	Ovladovna	10,00	PVC antistatické	neuklízet RDG					
P.74	sklad techniky	44,84	PVC antistatické	neuklízet RDG					
P.75	Vyšetřovna CT	29,83	PVC antistatické	neuklízet RDG					
P.76	Denní místnost zaměst.	6,00	PVC	neuklízet RDG					
P.77	chodba	6,60	PVC	neuklízet RDG					
P.78	Lékařský pokoj	6,50	PVC	neuklízet RDG					
P.79	Převlékácká kabina	1,20	PVC	neuklízet RDG					
P.80	Převlékácká kabina	1,20	PVC	neuklízet RDG					
P.81	Převlékácká kabina	1,25	PVC	2	5	0,90	21,74	24,46	29,59
P.82	Převlékácká kabina	1,25	PVC	2	5	0,90	21,74	24,46	29,59
P.83	Ambulance 1 chirurgická	24,50	PVC antistatické	2	5	0,90	21,74	479,37	580,03
P.84	Převlékácká kabina	1,20	PVC	2	5	0,90	21,74	23,48	28,41
P.85	Ambulance 2 příjmová	16,75	PVC antistatické	2	5	0,90	21,74	327,73	396,55
P.86	Převlékácká kabina	1,20	PVC	2	5	0,90	21,74	23,48	28,41
P.87	Kartotéka	21,47	PVC	15	5	0,90	21,74	420,08	508,30
P.88	vrátnice	9,70	PVC		neuklízet				
P.89	wc	3,5	dlažba		neuklízet				
	Celkem							19 208,13	23 241,84

1x měsíčně úklid a vymetení pod rohožemi u vstupů do budovy

Denně po-pá otření lavic a židlí v čekárnách

Doplňování zásobníků na mýdla, ručníků, toal. papír

#### pavilon A 2 - 1. patro

číslo místno sti	čistící prostor	m2	podlahovina	čistící sk.	frekvence	cena v Kč za 1m2	koeficient	cena v Kč měsíčně bez DPH	cena v Kč měsíčně vč.DPH 21 %
1.01	schodišťový prostor	38,75	teraco	13	7	0,90	30,42	1 060,90	1 283,69
1.02	výtah schodišťový	7,57	beton	12	viz.přízemí				
1.03	schodišťová hala	28,52	PVC	11	7	0,90	30,42	780,82	944,79
1.04	lůžkový výtah operační s	8,91	beton	12	viz.přízemí				
1.05	hala	127,72	PVC	11	2x7	0,90	60,84	6 993,44	8 462,06
1.06	chodba	31,94	PVC	11	2x7	0,90	60,84	1 748,91	2 116,18
1.07	čistící místnost velká	11,45	PVC	9	2x7	0,90	60,84	626,96	758,62
1.08	úklid	1,4	dlažba	uklízet, nezapočítávat					
1.09	sprcha	1,49	dlažba	10	2x7	0,90	60,84	81,59	98,72
1.10	lůžkový pokoj č. 1	22,83	PVC	1	2x7	0,90	60,84	1 250,08	1 512,60
1.11	sprcha - koupelna	3,24	dlažba	10	2x7	0,90	60,84	177,41	214,67
1.11	wc	1,62	dlažba	10	2x7	0,90	60,84	88,70	107,33

1.13	denní místnost pacientů	21,83	PVC	1	2x7	0,90	60,84	1 195,32	1 446,34
1.14	přípravná jídel	32,95	dlažba	16	3x7	0,90	91,26	2 706,32	3 274,64
1.15	Sprcha - koupelna	3,9	dlažba	10	2x7	0,90	60,84	213,55	258,39
1.16	lůžkový pokoj č. 2	25,36	PVC	1	2x7	0,90	60,84	1 388,61	1 680,22
1.17	lůžkový pokoj č. 3	24,92	PVC	1	2x7	0,90	60,84	1 364,52	1 651,07
1.18	sklad čistého prádla	4,72	PVC	9	7	0,90	30,42	129,22	156,36
1.19	wc	2,26	dlažba	10	2x7	0,90	60,84	123,75	149,74
1.20	lůžkový pokoj č. 4	24,99	PVC	1	2x7	0,90	60,84	1 368,35	1 655,71
1.21	lůžkový pokoj č. 5	30,48	PVC	1	2x7	0,90	60,84	1 668,96	2 019,45
1.22	sociální zařízení	5,34	dlažba	10	2x7	0,90	60,84	292,40	353,80
1.23	sklad	4,83	PVC	9	3xtýdně	0,90	13,05	56,73	68,64
1.24	Denní místnost sester	21,4	PVC	15	2x7	0,90	60,84	1 171,78	1 417,85
1.25	Sesterna	25,45	PVC	2	2x7	0,90	60,84	1 393,54	1 686,18
1.26	vyšetřovna	19,24	PVC	2	2x7	0,90	60,84	1 053,51	1 274,74
1.27	lůžkový pokoj č. 6	31,77	PVC	1	2x7	0,90	60,84	1 739,60	2 104,91
1.28	sociální zařízení	5,79	dlažba	10	2x7	0,90	60,84	317,04	383,62
1.29	sklad	5,23	PVC	9	3xtýdně	0,90	13,05	61,43	74,33
1.30	lůžkový pokoj č. 7	35,49	PVC	1	2x7	0,90	60,84	1 943,29	2 351,38
1.31	chodba	27,89	PVC	11	2x7	0,90	60,84	1 527,14	1 847,85
1.32	lůžkový pokoj č. 8	28,36	PVC	1	2x7	0,90	60,84	1 552,88	1 878,98
1.33	chodba	6,32	PVC	11	2x7	0,90	60,84	346,06	418,73
1.34	soc.zařízení bezbar.	6,43	dlažba	10	2x7	0,90	60,84	352,08	426,02
1.35	soc.zařízení bezbar.	4,91	dlažba	10	2x7	0,90	60,84	268,85	325,31
1.36	spojovací chodba	28,7	PVC	11	2xtýdně	0,90	8,70	224,72	271,91
1.37	sklad roztoků	6,52	PVC	9	3xtýdně	0,90	13,05	76,58	92,66
1.38	lůžkový pokoj č. 9	21,83	PVC	1	2x7	0,90	60,84	1 195,32	1 446,34
1.39	Sprcha+koupelna	2,75	dlažba	10	2x7	0,90	60,84	150,58	182,20
1.40	wc	1,17	dlažba	10	2x7	0,90	60,84	64,06	77,52
1.41	čistící místnost malá	3,54	dlažba	9	7	0,90	30,42	96,92	117,27
1.42	prostor výtahu	4,58	PVC	12	7	0,90	30,42	125,39	151,72
1.43	výtah	1,42	beton		neuklízet				
1.44	prostor výtahu	1,76	PVC	12	7	0,90	30,42	48,19	58,30
1.45	výtah	1,42	beton		neuklízet				
1.46	předsíň wc muži	7,69	dlažba	10	7	0,90	30,42	210,54	254,75
1.47	wc muži (personál)	1,49	dlažba	10	7	0,90	30,42	40,79	49,36
1.48	sprcha muži	2,57	dlažba	10	7	0,90	30,42	70,36	85,14
1.49	wc invalidi	2,16	dlažba	10	7	0,90	30,42	59,14	71,56
1.50	předsíň wc ženy	7,16	dlažba	10	7	0,90	30,42	196,03	237,19
1.51	wc ženy (personál)	1,49	dlažba	10	7	0,90	30,42	40,79	49,36
1.52	sprcha ženy	2,52	dlažba	10	7	0,90	30,42	68,99	83,48

1.53	chodba	24,2	PVC	11	2x7	0,90	60,84	1 325,10	1 603,37
1.54	lůžkový výtah	3,5	beton		viz.přízemí				
1.55	výtah	1,61	beton		viz.přízemí				
1.56	úklid	2,71	dlažba	uklízet,nezapočítávat					
1.57	hala	72,09	PVC	11	2x7	0,90	60,84	3 947,36	4 776,31
1.58	inspekce	16,51	PVC	2	2x7	0,90	60,84	904,02	1 093,87
1.59	vyšetřovna	12,69	PVC	2	2x7	0,90	60,84	694,85	840,77
1.60	lůžkový pokoj č. 1 (II.odd.)	39,51	PVC	1	2x7	0,90	60,84	2 163,41	2 617,73
1.61	Sprcha+koupelna	1,94	dlažba	10	2x7	0,90	60,84	106,23	128,53
1.62	wc	3,47	dlažba	10	2x7	0,90	60,84	190,00	229,90
1.63	lůžkový pokoj č. 2 (II.odd.)	29,17	PVC	1	2x7	0,90	60,84	1 597,23	1 932,65
1.64	koupelna,WC (bezbar.)	8,59	dlažba	10	2x7	0,90	60,84	470,35	569,13
1.68	lůžkový pokoj č. 3 (II.odd.)	33,27	PVC	1	2x7	0,90	60,84	1 821,73	2 204,30
1.69	předsíní wc	7,65	dlažba	10	2x7	0,90	60,84	418,88	506,85
1.72	čajová kuchyňka	6,34	PVC	15	7	0,90	30,42	173,58	210,03
1.73	sklad	3,55	PVC	9	3xtydně	0,90	13,05	41,69	50,45
1.74	lůžkový pokoj č. 4 (II.odd.)	36,6	PVC	1	2x7	0,90	60,84	2 004,07	2 424,92
1.75	předsíní wc + koupelna	5,52	dlažba	10	2x7	0,90	60,84	302,25	365,73
1.76	Sprcha+koupelna	1,44	dlažba	10	2x7	0,90	60,84	78,85	95,41
1.77	wc personál	2	dlažba	10	2x7	0,90	60,84	109,51	132,51
1.78	předsíní+sklad	13,34	dlažba	9	7	0,90	30,42	365,22	441,92
1.79	čistící místnost (II.odd.)	6,64	dlažba	9	7	0,90	30,42	181,79	219,97
1.80	rozvodna NN	4,32	dielektr.kob.		neuklízet				
	Celkem							54 608,26	66 076,00

#### pavilon A 2 - 2. patro KARIM

číslo místno sti	čistící prostor	m2	podlahovina	čistící sk.	frekvence	cena v Kč za 1m2	koeficient	cena v Kč měsíčně bez DPH	cena v Kč měsíčně vč.DPH 21 %
2.01	schodišťový prostor	38,75	teraco	13	7	0,90	30,42	1 060,90	1 283,69
2.02	výtah	7,22	beton		viz.přízemí				
2.03	schodišťová hala	51,66	PVC	neuklízet KARIM					
2.04	lůžkový výtah	8,91	beton		viz.přízemí				
2.05	chodba	31,14	PVC	neuklízet KARIM					
2.06	chodba	23,88	PVC	neuklízet KARIM					
2.07	lékařský pokoj	13,01	PVC	neuklízet KARIM					
2.08	JIP	25,03	PVC	neuklízet KARIM					
2.09	sociální zařízení	4,92	dlažba	neuklízet KARIM					
2.10	denní místnost	21,15	PVC	neuklízet KARIM					

2.11	čajová kuchyňka	4,11	PVC	neuklízet KARIM			
2.12	čistící místnost	4,4	dlažba	neuklízet KARIM			
2.13	úklid	5,14	dlažba	neuklízet KARIM			
2.14	pooperační oddělení	79,62	PVC	neuklízet KARIM			
2.15	sklad roztoků	5,44	PVC	neuklízet KARIM			
2.16	sklad	12,86	PVC	neuklízet KARIM			
2.17	sklad	20,76	PVC	neuklízet KARIM			
2.18	pooperační oddělení	95,8	PVC	neuklízet KARIM			
2.19	inspekce	27,3	PVC	neuklízet KARIM			
2.20	pooperační oddělení	71,82	PVC	neuklízet KARIM			
2.21	chodba	80,34	PVC	neuklízet KARIM			
2.22	pooperační oddělení	89,94	PVC	neuklízet KARIM			
2.23	úklid	3,33	dlažba	neuklízet KARIM			
2.24	čistící místnost	79,89	dlažba	neuklízet KARIM			
2.25	sklad přístrojů	12,8	PVC	neuklízet KARIM			
2.26	JIP	25,68	PVC	neuklízet KARIM			
2.27	sociální zařízení	4,73	dlažba	neuklízet KARIM			
2.28	laboratoř	3,36	PVC	neuklízet KARIM			
2.29	prostor výtahu	4,68	PVC	viz.přízemí			
2.30	výtah	1,55	beton	viz.přízemí			
2.31	prostor výtahu	1,76	PVC	viz.přízemí			
2.32	výtah	1,55	beton	viz.přízemí			
2.33	předsíň wc muži	8,2	dlažba	neuklízet KARIM			
2.34	wc muži	1,62	dlažba	neuklízet KARIM			
2.35	sprcha muži	2,62	dlažba	neuklízet KARIM			
2.36	wc invalidi	2,16	dlažba	neuklízet KARIM			
2.37	předsíň wc ženy	7,68	dlažba	neuklízet KARIM			
2.38	wc ženy	1,62	dlažba	neuklízet KARIM			
2.39	sprcha ženy	2,58	dlažba	neuklízet KARIM			
2.40	lůžkový výtah	3,5	beton	viz.přízemí			
2.41	výtah	1,61	beton	neuklízet KARIM			
2.42	úklid	2,71	dlažba	neuklízet KARIM			
2.43	chodba	21,03	PVC	neuklízet KARIM			
2.44	denní místnost sester	15,09	PVC	neuklízet KARIM			
2.45	denní místnost lékařů	13,42	PVC	neuklízet KARIM			
2.46	úklid	1,28	dlažba	neuklízet KARIM			
2.47	wc	1,52	dlažba	neuklízet KARIM			
2.48	JIP	142,8	PVC	neuklízet KARIM			
2.49	chodba	17,45	PVC	neuklízet KARIM			
2.50	JIP	26,13	PVC	neuklízet KARIM			

2.51	lékařský pokoj	19,18	PVC	neuklízet KARIM			
2.52	JIP	27,47	PVC	neuklízet KARIM			
2.53	chodba	7,28	PVC	neuklízet KARIM			
2.54	sklad	16,53	dlažba	neuklízet KARIM			
2.55	čistící místnost	4,61	dlažba	neuklízet KARIM			
2.56	rozvodna NN	4,77	dielektr.kob.	neuklízet KARIM			
	Celkem					1 060,90	1 283,69

**pavilon A 2 - 3. patro operační sály**

číslo místno sti	čistící prostor	m2	podlahovina	čistící sk.	frekvence	cena v Kč za 1m2	koefficient	cena v Kč měsíčně bez DPH	cena v Kč měsíčně vč.DPH 21 %
3.01	schodišťový prostor	38,75	teraco	13	7	0,90	30,42	1 060,90	1 283,69
3.02	výtah schodišťový	7,57	beton		viz.přízemí				
3.03	schodišťová hala	28,67	PVC	11	7	0,90	30,42	784,93	949,76
3.04	lůžkový výtah oper. Sály	8,91	beton		viz.přízemí				
3.05	chodba	99,5	PVC		neuklízet				
3.06	příprava pacientů, anest	51,02	PVC		neuklízet				
3.07	úklid	1,17	dlažba		neuklízet				
3.08	operační sál 5	41,13	PVC		neuklízet				
3.09	umývárna lékařů	10,51	PVC		neuklízet				
3.10	operační sál 4	35,26	PVC		neuklízet				
3.11	chodba	12,07	PVC		neuklízet				
3.12	sklad	54,4	PVC		neuklízet				
3.13	sklad přístrojů	13,71	PVC		neuklízet				
3.14	sklad sterilního materiálu	13,26	PVC		neuklízet				
3.15	operační sál 3	48,59	PVC		neuklízet				
3.16	umývárna lékařů	5,7	PVC		neuklízet				
3.17	příprava pacientů, anest	36,95	PVC		neuklízet				
3.18	sterilizace	4,56	PVC		neuklízet				
3.19	chodba	7,44	PVC		neuklízet				
3.20	sklad léků	17,14	PVC		neuklízet				
3.21	sklad léků	17,89	PVC		neuklízet				
3.22	příprava pacientů, anest	39,35	PVC		neuklízet				
3.23	operační sál 2	50,86	PVC		neuklízet				
3.24	umývárna lékařů	11,19	PVC		neuklízet				
3.25	chodba	10,83	PVC		neuklízet				
3.26	sklad sterilního materiálu	9,57	PVC		neuklízet				
3.27	operační sál 1	48,83	PVC		neuklízet				

3.28	sklad přístrojů	14,59	PVC		neuklízet				
3.29	prostor výtahu	4,83	PVC		neuklízet				
3.30	výtah	1,42	beton		neuklízet				
3.31	prostor výtahu	2,3	PVC		neuklízet				
3.32	výtah	1,42	beton		neuklízet				
3.33	chodba	23,59	PVC		neuklízet				
3.34	denní místnost lékařů	23,86	PVC		neuklízet				
3.35	denní místnost sester	18,79	PVC		neuklízet				
3.36	šatna ženy	11,72	PVC		neuklízet				
3.37	šatna muži	8,35	PVC		neuklízet				
3.38	čistící místnost	3,75	dlažba		neuklízet				
3.39	úklid	2,48	dlažba		neuklízet				
3.40	chodba	28,89	PVC		neuklízet				
3.41	lůžkový výtah	3,5	beton		neuklízet				
3.42	výtah	1,61	beton		neuklízet				
3.43	umývárna	5,91	dlažba		neuklízet				
3.44	sprcha	1,89	dlažba		neuklízet				
3.45	wc	1,68	dlažba		neuklízet				
3.46	umývárna	7,49	dlažba		neuklízet				
3.47	wc	2,19	dlažba		neuklízet				
3.48	sprcha	1,64	dlažba		neuklízet				
3.49	chodba	41,02	PVC		neuklízet				
3.50	rozvodna NN	10,64	dielektr.kob.		neuklízet				
3.51	úklid	2,3	dlažba		neuklízet				
3.52	předsíň	1,86	dlažba		neuklízet				
3.53	wc muži	2,28	dlažba		neuklízet				
3.54	umývárna muži	5,14	dlažba		neuklízet				
3.55	sprcha muži	2,3	dlažba		neuklízet				
3.56	pokoj lékařů	16,74	koberec		neuklízet				
3.57	sprcha	2,41	dlažba		neuklízet				
3.58	wc	1,26	dlažba		neuklízet				
3.59	umývárna ženy	10,72	dlažba		neuklízet				
3.60	předsíň wc	5,81	dlažba		neuklízet				
3.61	wc ženy	1,08	dlažba		neuklízet				
3.62	wc ženy	1,08	dlažba		neuklízet				
3.63	sprchy ženy	3,29	dlažba		neuklízet				
3.64	chodba	16,32	PVC		neuklízet				
3.65	technici	16,39	PVC		neuklízet				
3.66	staniční sestra	10,03	PVC		neuklízet				
3.67	technici	10,03	PVC		neuklízet				

3.68	kancelář	10,54	PVC		neuklízet				
3.69	šatna	9,86	PVC		neuklízet				
3.70	šatna	14,33	PVC		neuklízet				
3.71	šatna	12,54	PVC		neuklízet				
3.72	šatna	12,36	PVC		neuklízet				
	Celkem							1 845,82	2 233,45

Požadavek o.s. - 2x ročně mytí oken vč. rámu, žaluzií a ostatních skleněných přepážek

#### pavilon A 2 - 4. patro

číslo místno sti	čistící prostor	m2	podlahovina	čistící sk.	frekvence	cena v Kč za 1m2	koeficient	cena v Kč měsíčně bez DPH	cena v Kč měsíčně vč.DPH 21 %
4.01	schodišťový prostor	23,25	teraco	13	5	0,90	21,74	454,91	550,44
4.02	výtah schodišťový	7,57	protiskl.		viz.přízemí				
4.03	schodišťová hala	17,29	PVC	11	5	0,90	21,74	338,30	409,34
4.04	chodba	132,7	PVC	11	5	0,90	21,74	2 596,41	3 141,65
4.05	studovna, knihovna	78,71	PVC	15	3xtydně	0,90	13,05	924,45	1 118,58
4.06	Kancelář přednosty	23,64	koberec	15	3xtydně	0,90	13,05	277,65	335,96
4.07	předsíň	3,16	koberec	11	3xtydně	0,90	13,05	37,11	44,91
4.08	sociální zařízení	5,08	dlažba	10	5	0,90	21,74	99,40	120,27
4.09	lékařský pokoj	14,58	koberec	15	3xtydně	0,90	13,05	171,24	207,20
4.10	Kancelář sekretariátu	25,05	koberec	15	3xtydně	0,90	13,05	294,21	356,00
4.11	Kancelář vrchní sestry	23,99	koberec	15	3xtydně	0,90	13,05	281,76	340,93
4.12	kancelář	25,05	koberec	15	3xtydně	0,90	13,05	294,21	356,00
4.13	předsíň	2,93	koberec	11	3xtydně	0,90	13,05	34,41	41,64
4.14	sociální zařízení	3,51	dlažba	10	5	0,90	21,74	68,68	83,10
4.15	Kancelář primáře	18,18	koberec	15	3xtydně	0,90	13,05	213,52	258,36
4.16	kancelář	25,4	koberec	15	3xtydně	0,90	13,05	298,32	360,97
4.17	VZT	16,2	0		neuklízet				
4.18	koronarografie	29,81	PVC	15	3xtydně	0,90	13,05	350,12	423,64
4.19	čajová kuchyňka	5,66	PVC	15	neuklízet				
4.20	sklad	3,12	PVC	9	neuklízet				
4.21	strojovna VZT	39,47	beton		neuklízet				
4.22	předsíň wc	4,79	dlažba	10	5	0,90	21,74	93,72	113,40
4.23	úklid	1,45	dlažba		neuklízet				
4.24	wc	1,28	dlažba	10	5	0,90	21,74	25,04	30,30
4.25	wc	1,28	dlažba	10	5	0,90	21,74	25,04	30,30
4.26	předsíň wc	7,44	dlažba	10	5	0,90	21,74	145,57	176,14
4.27	wc	1,28	dlažba	10	5	0,90	21,74	25,04	30,30



4.28	chodba	38,06	PVC	11	5	0,90	21,74	744,68	901,07
4.29	lůžkový výtah	3,5	protiskl.		viz.přízemí				
4.30	výtah	1,61	protiskl.		viz.přízemí				
4.31	předsíň šatny mediků	3,23	PVC	11	3xtýdně	0,90	13,05	37,94	45,90
4.32	šatna mediků	14,52	PVC	14	3xtýdně	0,90	13,05	170,54	206,35
4.33	vstup do podkroví	5,58	beton		neuklízet				
4.34	předsíň	2,37	koberec	11	3xtýdně	0,90	13,05	27,84	33,68
4.35	sociální zařízení	4,42	dlažba	10	5	0,90	21,74	86,48	104,64
4.36	lékařský pokoj	19,14	koberec	15	3xtýdně	0,90	13,05	224,80	272,01
4.37	předsíň	2,19	koberec	11	3xtýdně	0,90	13,05	25,72	31,12
4.38	sociální zařízení	3,09	dlažba	10	5	0,90	21,74	60,46	73,16
4.39	lékařský pokoj	14,63	koberec	15	3xtýdně	0,90	13,05	171,83	207,91
4.40	lékařský pokoj	16,89	koberec	15	3xtýdně	0,90	13,05	198,37	240,03
4.41	lékařský pokoj	15,68	koberec	15	3xtýdně	0,90	13,05	184,16	222,84
4.42	lékařský pokoj	13,14	koberec	15	3xtýdně	0,90	13,05	154,33	186,74
4.43	sprcha	2,36	dlažba	10	5	0,90	21,74	46,18	55,87
4.44	předsíň wc	2,69	dlažba	10	5	0,90	21,74	52,63	63,69
4.45	wc	1,94	dlažba	10	5	0,90	21,74	37,96	45,93
4.46	wc	2,21	dlažba	10	5	0,90	21,74	43,24	52,32
4.47	předsíň wc	1,94	dlažba	10	5	0,90	21,74	37,96	45,93
4.48	sprcha	2,21	dlažba	10	5	0,90	21,74	43,24	52,32
4.49	lékařský pokoj	13,12	koberec	15	3xtýdně	0,90	13,05	154,09	186,45
4.50	lékařský pokoj	15,99	koberec	15	3xtýdně	0,90	13,05	187,80	227,24
4.51	lékařský pokoj	18,55	koberec	15	3xtýdně	0,90	13,05	217,87	263,62
4.52	lékařský pokoj	15,06	koberec	15	3xtýdně	0,90	13,05	176,88	214,02
4.53	předsíň	4,19	koberec	11	3xtýdně	0,90	13,05	49,21	59,55
4.54	sociální zařízení	5,32	dlažba	10	5	0,90	21,74	104,09	125,95
4.55	úklid	2,34	dlažba		uklízet,nezapočítávat				
4.56	předsíň	3,31	koberec	11	3xtýdně	0,90	13,05	38,88	47,04
4.57	sociální zařízení	5,72	dlažba	10	5	0,90	21,74	111,92	135,42
4.58	lékařský pokoj	19,95	koberec	15	3xtýdně	0,90	13,05	234,31	283,52
4.59	Spisovna	23,32	PVC	9	1xtýdně	0,90	4,35	91,30	110,47
	Celkem							10 763,84	13 024,25

Požadavek kliniky - doplňování zásobníků na mýdlo, ručníky, toal.papír

U místností s frekvencí 3xdenně požadavek vynášení košů a mytí umyvadel denně.

## PRAVIDELNÉ ÚKLIDOVÉ PRÁCE

	cena v Kč za měsíc bez DPH	DPH 21 %	cena v Kč vč. DPH
pravidelné úklidové práce dle m2 a frekvencí úklidu	87 486,95	18 372,26	105 859,22
<b>PRAVIDELNÝ ÚKLID CELKEM MĚSÍČNĚ</b>	<b>87 486,95</b>	<b>18 372,26</b>	<b>105 859,22</b>

#### VÍCEPRÁCE FAKTUROVANE DLE SKUTEČNE PROVEDENE PRÁCE V MESICI

	cena v Kč za 1m2 (hod.)	m2 (hod.)/měs.	cena v Kč měsíčně bez DPH	cena v Kč měsíčně vč.DPH 21 %
1x ročně strojové mytí podlah vč. nanesení disp.vosků - dle m2 skutečně provedené	36,00	xxx		
1x ročně strojové mytí podlahy - dle m2 skutečně provedené práce	2,50	xxx		
2xročně mytí oken vč. proskl.výplní - dle m2 skutečně provedené práce	7,00	xxx		
2xročně mytí horizont.žaluzií - dle m2 skutečně provedené práce	4,00	xxx		
1xročně strojové čištění koberců - dle m2 skutečně provedené práce	4,50	xxx		
1xročně mytí světel a zářivek - dle hod. skutečně provedené práce	110,00	xxx		
<b>VÍCEPRÁCE CELKEM MĚSÍČNĚ</b>				

#### Celkem úklidové práce II. chirurgická klinika

	cena v Kč měsíčně bez DPH	DPH 21 %	cena měsíčně vč. DPH
PRAVIDELNÝ ÚKLID MĚSÍČNĚ	87 486,95	18 372,26	105 859,22
VÍCEPRÁCE CELKEM MĚSÍČNĚ			
<b>CELKEM ZA 1 MĚSÍC</b>	<b>87 486,95</b>	<b>18 372,26</b>	<b>105 859,22</b>

# ČÁST 1 VZ

## Dermatovenerologická klinika

U Nemocnice 2, Praha 2

pavilon A 13 - přízemí

Tabulka č. 7

číslo místnosti	čistící prostor	m2	podlahovina	čistící sk.	frekvence	cena v Kč za 1m2	koeficient	cena v Kč měsíčně bez DPH	cena v Kč měsíčně vč.DPH 21 %
P.22	Bezbariérový vstup s ramp	20,30	PVC	11	2x7	0,90	60,84	1 111,55 Kč	1 344,97 Kč
P.23	Vstupní hala	56,24	PVC	11	2x7	0,90	60,84	3 079,48 Kč	3 726,17 Kč
	Schodišťový prostor	35,13	ker.dl./PVC	13	2x7	0,90	60,84	1 923,58 Kč	2 327,53 Kč
P.24	Sklad	9,75	PVC	9	1xtýdně	0,90	4,35	38,17 Kč	46,19 Kč
P.25	Chodba	35,49	PVC	11	5	0,90	21,74	694,40 Kč	840,22 Kč
P.26	Čekárna	26,90	PVC	11	5	0,90	21,74	526,33 Kč	636,85 Kč
P.27	Denní místnost	14,90	PVC	15	5	0,90	21,74	291,53 Kč	352,76 Kč
P.28	Ordinace	26,03	PVC	2	5	0,90	21,74	509,30 Kč	616,26 Kč
P.29	Převlékací kabiny	1,74	PVC	2	5	0,90	21,74	34,04 Kč	41,19 Kč
P.31	Schodišťový prostor	15,21	ker.dlažba	13	5	0,90	21,74	297,60 Kč	360,09 Kč
P.32	Předsíň	6,57	ker.dlažba	10	5	0,90	21,74	128,55 Kč	155,54 Kč
P.33	Uklidová místnost	1,51	ker.dlažba	10	5	0,90	21,74	29,54 Kč	35,75 Kč
P.34	WC	1,55	ker.dlažba	10	5	0,90	21,74	30,33 Kč	36,70 Kč
P.36	Sprcha	1,81	ker.dlažba	10	5	0,90	21,74	35,41 Kč	42,85 Kč
P.37	Světloléčba	30,51	PVC	2	5	0,90	21,74	596,96 Kč	722,32 Kč
P.38	Čekárna	26,20	PVC	11	5	0,90	21,74	512,63 Kč	620,28 Kč
P.39	Kartotéka	25,35	PVC	15	5	0,90	21,74	496,00 Kč	600,16 Kč
P.40	Zápis pacientů	6,08	PVC	15	5	0,90	21,74	118,96 Kč	143,94 Kč
P.41	Ambulance	14,32	PVC	2	5	0,90	21,74	280,19 Kč	339,02 Kč
P.42	Ambulance	18,55	PVC	2	5	0,90	21,74	362,95 Kč	439,17 Kč
P.43	Léčba RTG zářením	34,07	PVC	2	5	0,90	21,74	666,61 Kč	806,60 Kč
P.44	Vyšetřovna	15,22	PVC	2	5	0,90	21,74	297,79 Kč	360,33 Kč
P.45	Ambulance	13,24	PVC	2	5	0,90	21,74	259,05 Kč	313,46 Kč
P.46	Ambulance	15,22	PVC	2	5	0,90	21,74	297,79 Kč	360,33 Kč
P.47	Ordinace	14,74	PVC	2	5	0,90	21,74	288,40 Kč	348,97 Kč
P.48	Výtah	6,11	protiskluz.	12	5	0,90	21,74	119,55 Kč	144,65 Kč
P.49	Předsíň WC	4,32	ker.dlažba	10	5	0,90	21,74	84,53 Kč	102,28 Kč
P.50	WC - ženy	1,37	ker.dlažba	10	5	0,90	21,74	26,81 Kč	32,43 Kč

P.51	WC - invalidé	3,72	ker.dlažba	10	5	0,90	21,74	72,79 Kč	88,07 Kč
P.52	Předsíň WC - muži	2,34	ker.dlažba	10	5	0,90	21,74	45,78 Kč	55,40 Kč
P.53	WC - muži	1,52	ker.dlažba	10	5	0,90	21,74	29,74 Kč	35,99 Kč
	Celkem							13 286,34	16 076,47

**pavilon A 13 - mezipatro nad přízemím**

číslo místnosti	čistící prostor	m2	podlahovina	čistící sk.	frekvence	cena v Kč za 1m2	koeficient	cena v Kč měsíčně bez DPH	cena v Kč měsíčně vč.DPH 21 %
PM.01	Sklad	4,76	PVC	9	1xtýdně	0,90	4,35	18,64 Kč	22,55 Kč
PM.02	Sklad	8,36	PVC	9	1xtýdně	0,90	4,35	32,73 Kč	39,60 Kč
PM.03	Schodišťový prostor	10,31	PVC	13	5	0,90	21,74	201,73 Kč	244,09 Kč
PM.04	Chodba	15,93	PVC	11	5	0,90	21,74	311,69 Kč	377,14 Kč
PM.05	Předsíň WC medicí	2,77	ker.dl.	10	5	0,90	21,74	54,20 Kč	65,58 Kč
PM.06	WC medicí	5,60	ker.dl.	10	5	0,90	21,74	109,57 Kč	132,58 Kč
PM.07	Sprcha personál	2,06	ker.dl.	10	5	0,90	21,74	40,31 Kč	48,77 Kč
PM.08	Předsíň WC peronál	1,63	ker.dl.	10	5	0,90	21,74	31,89 Kč	38,59 Kč
PM.09	WC personál	4,90	ker.dl.	10	5	0,90	21,74	95,87 Kč	116,01 Kč
PM.10	Šatna personál	15,71	PVC	14	5	0,90	21,74	307,38 Kč	371,93 Kč
PM.10a	předsíň	2,60	PVC	11	2xtýdně	0,90	8,70	20,36 Kč	24,63 Kč
PM.10b	sklad	7,98	PVC	9	2xtýdně	0,90	8,70	62,48 Kč	75,60 Kč
PM.11	Chodba, stud. mediků	27,25	PVC	11	5	0,90	21,74	533,17 Kč	645,14 Kč
PM.12	Šatna medicí	12,12	PVC	14	2xtýdně	0,90	8,70	94,90 Kč	114,83 Kč
PM.13	Posluchárna				viz. 1.p.				
	Celkem							1 914,91	2 317,04

**pavilon A 13 - 1. patro**

číslo místnosti	čistící prostor	m2	podlahovina	čistící sk.	frekvence	cena v Kč za 1m2	koeficient	cena v Kč měsíčně bez DPH	cena v Kč měsíčně vč.DPH 21 %
1.01	šatna FTO	25,71	PVC	14	neuklízet				
1.02	Pokoj č.6	22,19	PVC	1	2x7	0,90	60,84	1 215,04 Kč	1 470,19 Kč
1.03	Pokoj č.7	33,09	PVC	1	2x7	0,90	60,84	1 811,88 Kč	2 192,37 Kč
1.04	Pokoj č.8	22,77	PVC	1	2x7	0,90	60,84	1 246,79 Kč	1 508,62 Kč
1.05	učebna medicí	37,94	PVC	1	2xtýdně	0,90	8,70	297,07 Kč	359,45 Kč
1.06	Schodišťový prostor	34,22	ker.dl.	13	2x5+1xso,ne	0,90	52,18	1 607,04 Kč	1 944,52 Kč
1.08	Kuchyně, výdej	13,59	PVC	16	2x7	0,90	60,84	744,13 Kč	900,40 Kč
1.09	Jídelna pacienti	27,45	PVC	16	2x7	0,90	60,84	1 503,05 Kč	1 818,69 Kč
1.10	Pokoj č. 9	17,93	PVC	1	2x7	0,90	60,84	981,78 Kč	1 187,95 Kč
1.11	Pokoj č.10	11,72	PVC	1	2x7	0,90	60,84	641,74 Kč	776,51 Kč

1.12	Vyšetřovna	15,37	PVC	2	2x7	0,90	60,84	841,60 Kč	1 018,34 Kč
1.13	Chodba posluchárna	14,03	ker.dl.	11	2xtýdně	0,90	8,70	109,85 Kč	132,92 Kč
1.14	šatna	28,98	PVC	15	5	0,90	21,74	567,02 Kč	686,10 Kč
1.15, 1.16	Pokoj č.1	29,65	PVC	1	2x7	0,90	60,84	1 623,52 Kč	1 964,45 Kč
1.17	Inspekční pokoj	19,79	PVC	2	2x7	0,90	60,84	1 083,62 Kč	1 311,18 Kč
1.18	Ošetřovna	25,20	PVC	2	3x7	0,90	91,26	2 069,78 Kč	2 504,43 Kč
1.19	Rědění cytostatik	4,43	PVC	2	7	0,90	30,42	121,28 Kč	146,75 Kč
1.20	Chodba A	22,95	ker.dl.	11	2x5+1xso,ne	0,90	52,18	1 077,78 Kč	1 304,11 Kč
1.21	Chodba B	12,95	ker.dl.	11	2x5+1xso,ne	0,90	52,18	608,16 Kč	735,87 Kč
1.22	Předsín WC ženy pacienti	1,92	ker.dl.	10	2x5+1xso,ne	0,90	52,18	90,17 Kč	109,10 Kč
1.23	WC ženy pacienti	8,93	ker.dl.	10	2x5+1xso,ne	0,90	52,18	419,37 Kč	507,44 Kč
1.24	Uklidová místnost	1,05	ker.dl.	10	2x5+1xso,ne	0,90	52,18	49,31 Kč	59,67 Kč
1.25	koupelna ženy	1,36	ker.dl.	10	2x5+1xso,ne	0,90	52,18	63,87 Kč	77,28 Kč
1.26	dekontaminační smyčka	18,92	ker.dl.	10	2x5+1xso,ne	0,90	52,18	888,52 Kč	1 075,11 Kč
1.27	Kabina koupelna	3,10	ker.dl.	10	2x5+1xso,ne	0,90	52,18	145,58 Kč	176,15 Kč
1.28	Kabina koupelna	3,68	ker.dl.	10	2x5+1xso,ne	0,90	52,18	172,82 Kč	209,11 Kč
1.29	Uklidová komora	2,40	ker.dl.	9	7	0,90	30,42	65,71 Kč	79,51 Kč
1.30	Pokoj č.2	15,57	PVC	1	2x7	0,90	60,84	852,55 Kč	1 031,59 Kč
1.31	Pokoj č.3	22,25	PVC	1	2x7	0,90	60,84	1 218,32 Kč	1 474,17 Kč
1.32	Pokoj č.4	65,83	PVC	1	2x7	0,90	60,84	3 604,59 Kč	4 361,55 Kč
1.33	Pokoj č.5	22,25	PVC	1	2x7	0,90	60,84	1 218,32 Kč	1 474,17 Kč
1.34	Chodba	65,83	ker.dl.	11	2x5+1xso,ne	0,90	52,18	3 091,51 Kč	3 740,73 Kč
1.35	Chodba, hala	20,30	ker.dl.	11	2x5+1xso,ne	0,90	52,18	953,33 Kč	1 153,53 Kč
1.36	Výtah	6,11	beton	12	viz.přízemí				
1.37	Posluchárna	91,88	PVC	15	2xtýdně	0,90	8,70	719,42 Kč	870,50 Kč
1.38	Promítárna, ovladovna	5,06	PVC	15	2xtýdně	0,90	8,70	39,62 Kč	47,94 Kč
1.39	Předprostor poslu.	20,19	PVC	15	2xtýdně	0,90	8,70	158,09 Kč	191,29 Kč
	Celkem							31 902,22	38 601,69

pavilon A 12 - 1. patro

číslo místnosti	čistící prostor	m2	podlahovina	čistící sk.	frekvence	cena v Kč za 1m2	koeficient	cena v Kč měsíčně bez DPH	cena v Kč měsíčně vč.DPH 21 %
1.26	Technické zázemí	11,78	PVC	15	5	0,90	21,74	230,49 Kč	278,89 Kč
1.27	Technické zázemí	12,06	PVC+dlažba	14	2xtýdně	0,90	8,70	94,43 Kč	114,26 Kč
1.28	Koupelna personálu	11,86	dlažba	10	2x5+1xso,ne	0,90	52,18	556,97 Kč	673,93 Kč
1.37	koupelna muži	1,30	dlažba	10	2x5+1xso,ne	0,90	52,18	61,05 Kč	73,87 Kč

1.30	Chodba	83,62	dlažba	11	7	0,90	30,42	2 289,35 Kč	2 770,11 Kč
1.31	sanitáři	10,54	koberec	14	2xtýdně	0,90	8,70	82,53 Kč	99,86 Kč
1.32	WC muži	10,30	dlažba	10	2x5+1xso,ne	0,90	52,18	483,71 Kč	585,29 Kč
1.33	WC personálu	2,95	dlažba	10	2x5+1xso,ne	0,90	52,18	138,54 Kč	167,63 Kč
1.34	Sklad	11,64	PVC	9	2xtýdně	0,90	8,70	91,14 Kč	110,28 Kč
1.35	Uklid - šatna	3,61	dlažba	9	neuklízet				
1.36	Sklad	18,23	PVC	9	2xtýdně	0,90	8,70	142,74 Kč	172,72 Kč
	Celkem							4 170,94	5 046,84

**pavilon A 13 - 2. patro**

číslo místnosti	čistící prostor	m2	podlahovina	čistící sk.	frekvence	cena v Kč za 1m2	koeficient	cena v Kč měsíčně bez DPH	cena v Kč měsíčně vč.DPH 21 %
2.20	lékařský pokoj	17,27	koberec	15	2xtýdně	0,90	8,70	135,22 Kč	163,62 Kč
2.21	lékařský pokoj	20,10	PVC	15	2xtýdně	0,90	8,70	157,38 Kč	190,43 Kč
2.22	schodiště	35,13	PVC+dlažba	13	5	0,90	21,74	687,35 Kč	831,70 Kč
2.23	chodba	40,72	ker.dlažba	11	5	0,90	21,74	796,73 Kč	964,04 Kč
2.25	fotoateliér	28,34	PVC	15	2xtýdně	0,90	8,70	221,90 Kč	268,50 Kč
2.26	temná komora	14,99	PVC+dlažba	15	2xtýdně	0,90	8,70	117,37 Kč	142,02 Kč
2.27	lékařský pokoj	14,98	koberec	15	2xtýdně	0,90	8,70	117,29 Kč	141,93 Kč
2.28	kancelář	15,33	koberec	15	2xtýdně	0,90	8,70	120,03 Kč	145,24 Kč
2.29	sekretariát	13,99	koberec	15	2xtýdně	0,90	8,70	109,54 Kč	132,55 Kč
2.30	sekretariát	13,19	koberec	15	2xtýdně	0,90	8,70	103,28 Kč	124,97 Kč
2.31	chodba-přednosta	7,52	koberec	11	2xtýdně	0,90	8,70	58,88 Kč	71,25 Kč
2.32	kuchyňka	2,54	ker.dlažba	16	2xtýdně	0,90	8,70	19,89 Kč	24,06 Kč
2.33	koupelna	3,31	ker.dlažba	10	5	0,90	21,74	64,76 Kč	78,36 Kč
2.34	WC	1,76	ker.dlažba	10	5	0,90	21,74	34,44 Kč	41,67 Kč
2.35	pracovna přednosta	31,32	koberec	15	2xtýdně	0,90	8,70	245,24 Kč	296,74 Kč
2.36	knihovna	13,99	koberec	15	2xtýdně	0,90	8,70	109,54 Kč	132,55 Kč
2.37	chodba	9,21	ker.dlažba	11	5	0,90	21,74	180,20 Kč	218,05 Kč
2.38	zasedací místnost	46,24	koberec	15	2xtýdně	0,90	8,70	362,06 Kč	438,09 Kč
2.39	chodba	34,41	ker.dlažba	11	5	0,90	21,74	673,27 Kč	814,65 Kč
2.40	pracovna vrchní sestry	13,70	koberec	15	2xtýdně	0,90	8,70	107,27 Kč	129,80 Kč
2.41	sklad	12,32	PVC	9	2xtýdně	0,90	8,70	96,47 Kč	116,72 Kč
2.42	sterilizace	15,10	ker.dlažba	6	5	0,90	21,74	295,45 Kč	357,49 Kč
2.43	dermatochirurg.ambulanc	18,15	PVC	2	5	0,90	21,74	355,12 Kč	429,70 Kč
2.44	předsálí-přípravná	13,76	ker.dlažba	2	5	0,90	21,74	269,23 Kč	325,77 Kč
2.45	lékařský pokoj	17,59	koberec	15	2xtýdně	0,90	8,70	137,73 Kč	166,65 Kč



2.46	inspekční pokoj	12,32	PVC	2	2xtýdně	0,90	8,70	96,47 Kč	116,72 Kč
2.47	kuchyňka	4,89	PVC	16	2xtýdně	0,90	8,70	38,29 Kč	46,33 Kč
2.48	předsín k soc. zařízení	2,28	ker.dlažba	10	5	0,90	21,74	44,61 Kč	53,98 Kč
2.49	WC	1,44	ker.dlažba	10	5	0,90	21,74	28,18 Kč	34,09 Kč
2.50	sprcha	3,45	ker.dlažba	10	2xtýdně	0,90	8,70	27,01 Kč	32,69 Kč
2.51	úklidová komora	2,23	ker.dlažba	9	2xtýdně	0,90	8,70	17,46 Kč	21,13 Kč
2.52	koupelna	3,59	ker.dlažba	10	2xtýdně	0,90	8,70	28,11 Kč	34,01 Kč
2.53	spisovna	17,29	PVC	15	2xtýdně	0,90	8,70	135,38 Kč	163,81 Kč
2.54	předsín WC pacienti	3,44	ker.dlažba	10	5	0,90	21,74	67,31 Kč	81,44 Kč
2.55	WC pacienti	1,39	ker.dlažba	10	5	0,90	21,74	27,20 Kč	32,91 Kč
2.56	předsín WC personál	3,71	ker.dlažba	10	5	0,90	21,74	72,59 Kč	87,83 Kč
2.57	WC personál	1,61	ker.dlažba	10	5	0,90	21,74	31,50 Kč	38,12 Kč
2.58	výtah	6,07		viz.přízemí-neuklízet					
	Celkem							6 189,75	7 489,59

**pavilon A 13 - mezipatro nad 2. patrem**

číslo místnosti	čistící prostor	m2	podlahovina	čistící sk.	frekvence	cena v Kč za 1m2	koeficient	cena v Kč měsíčně bez DPH	cena v Kč měsíčně vč.DPH 21 %
2M.10	knihovna	18,79	PVC	15	1x měsíčně	0,90	1,00	16,91 Kč	20,46 Kč
2M.11	knihovna	10,42	PVC	15	1x měsíčně	0,90	1,00	9,38 Kč	11,35 Kč
	Celkem							26,29	31,81

**pavilon A 13 - 3. patro**

číslo místnosti	čistící prostor	m2	podlahovina	čistící sk.	frekvence	cena v Kč za 1m2	koeficient	cena v Kč měsíčně bez DPH	cena v Kč měsíčně vč.DPH 21 %
3.37	lékařský pokoj	11,07	PVC	15	2xtýdně	0,90	8,70	86,68 Kč	104,88 Kč
3.38	lékařský pokoj	12,50	PVC	15	2xtýdně	0,90	8,70	97,88 Kč	118,43 Kč
3.39	lékařský pokoj	23,88	PVC	15	2xtýdně	0,90	8,70	186,98 Kč	226,25 Kč
3.40	předsín	9,09	ker.dlažba	11	5	0,90	21,74	177,85 Kč	215,20 Kč
3.41	denní místnost zaměstn.	14,38	PVC	15	5	0,90	21,74	281,36 Kč	340,44 Kč
3.42	lékařský pokoj	23,22	PVC	15	2xtýdně	0,90	8,70	181,81 Kč	219,99 Kč
3.43	laboratoř	23,88	PVC	7	5	0,90	21,74	467,24 Kč	565,36 Kč
3.44	úklidová místnost	22,36	ker.dlažba	9	5	0,90	21,74	437,50 Kč	529,37 Kč
3.45	studovna	17,59	PVC	15	5	0,90	21,74	344,17 Kč	416,44 Kč
3.46	laboratoř histologická	12,32	PVC	7	5	0,90	21,74	241,05 Kč	291,67 Kč
3.47	laboratoř histologická	4,89	PVC	7	5	0,90	21,74	95,68 Kč	115,77 Kč



3.48	archiv preparátů	11,85	PVC	9	5	0,90	21,74	231,86 Kč	280,55 Kč
3.49	lékařský pokoj	11,35	PVC	15	2xtýdně	0,90	8,70	88,87 Kč	107,53 Kč
3.51	chodba	44,43	ker.dlažba	11	5	0,90	21,74	869,32 Kč	1 051,87 Kč
3.32	schodiště ze 2.p.do 3.p.	23,08	ker.dlažba+PVC	13	5	0,90	21,74	451,58 Kč	546,42 Kč
3.60	chodba	26,40	ker.dlažba	15	5	0,90	21,74	516,54 Kč	625,02 Kč
	Celkem							4 756,36	5 755,19

*U místností s frekvencí 2x týdně, vynášení košů denně*

## PRAVIDELNÉ ÚKLIDOVÉ PRÁCE

	cena v Kč za měsíc bez DPH	DPH 21 %	cena v Kč vč. DPH
pravidelné úklidové práce dle m2 a frekvencí úklidu	62 246,81	13 071,83	75 318,64
<b>PRAVIDELNÝ ÚKLID CELKEM MĚSÍČNĚ</b>	<b>62 246,81</b>	<b>13 071,83</b>	<b>75 318,64</b>

## VICEPRÁCE FAKTUROVANE DLE SKUTEČNĚ PROVEDENÉ PRÁCE V MĚSICI

	cena v Kč za 1m2 (hod.)	m2 (hod.)/měs.	cena v Kč měsíčně bez DPH	cena v Kč měsíčně vč.DPH 21 %
1x ročně strojové mytí podlah vč. nanesení disp.vosků - dle m2 skutečně provedené práce	36,00	xxx		
1x ročně strojové mytí podlahy - dle m2 skutečně provedené práce	2,50	xxx		
2xročně mytí oken vč. proskl.výplní - dle m2 skutečně provedené práce	7,00	xxx		
2xročně mytí horizont.žaluzií - dle m2 skutečně provedené práce	4,00	xxx		
1xročně strojové čištění koberců - dle m2 skutečně provedené práce	4,50	xxx		
1xročně mytí světél a zářivek - dle hod. skutečně provedené práce	110,00	xxx		
<b>VÍCEPRÁCE CELKEM MĚSÍČNĚ</b>				

### Celkem úklidové práce Dermatovenerologická klinika

	cena v Kč měsíčně bez DPH	DPH 21 %	cena měsíčně vč. DPH
<b>PRAVIDELNÝ ÚKLID MĚSÍČNĚ</b>	<b>62 246,81</b>	<b>13 071,83</b>	<b>75 318,64</b>

VÍCEPRÁCE CELKEM MĚSÍČNĚ			
CELKEM ZA 1 MĚSÍC	62 246,81	13 071,83	75 318,64

# ČÁST 1 VZ

Fakultní transfúzní oddělení Praha  
U Nemocnice 2, Praha 2

Tabulka č. 8

suterén - pavilon A12

číslo místnosti	čistící prostor	m2	podlahovina	čistící sk.	frekvence	cena v Kč za 1m2	koeficient	cena v Kč měsíčně bez DPH	cena v Kč měsíčně vč.DPH 21%
S.08	sklad	21,13	PVC	9	5	1,00	21,74	459,37	555,83
S.12	sklad	29,04	PVC	9	5	1,00	21,74	631,33	763,91
S.13	sklad	15,6	PVC	9	5	1,00	21,74	339,14	410,36
S.16	schodiště	16,51	PVC	13	1xtýdně	1,00	4,35	71,82	86,90
Celkem								1 501,66	1 817,01

přízemí - pavilon A12

číslo místnosti	čistící prostor	m2	podlahovina	čistící sk.	frekvence	cena v Kč za 1m2	koeficient	cena v Kč měsíčně bez DPH	cena v Kč měsíčně vč.DPH 21%
P.35	zádveří	5,92	dlažba	11	5	1,00	21,74	128,70	155,73
P.36	schod.prostor-chodba	14	PVC-dlažba +čist.zóna	11	5	1,00	21,74	304,36	368,28
P.39	předodběrová místnost	10,03	PVC	7	3x5	1,00	65,22	654,16	791,53
P.40	předsíň	5,99	PVC	11	5	1,00	21,74	130,22	157,57
P.43	recepce	63,19	PVC	11	5	1,00	21,74	1 373,75	1 662,24
P.41	odběrový sál	28,6	PVC	7	3x5	1,00	65,22	1 865,29	2 257,00
P.42	denní míst.sester	9,16	PVC	15	5	1,00	21,74	199,14	240,96
P.44	soc.zařízení pac.	12,72	dlažba	10	5	1,00	21,74	276,53	334,60
Celkem								4 932,15	5 967,91

přízemí - pavilon A13



## PRAVIDELNÉ ÚKLIDOVÉ PRÁCE

	cena v Kč za měsíc bez DPH	DPH 21 %	cena v Kč vč. DPH
pravidelné úklidové práce dle m2 a frekvencí úklidu	20 420,64	4 288,33	24 708,98
<b>PRAVIDELNÝ ÚKLID CELKEM MĚSÍČNĚ</b>	<b>20 420,64</b>	<b>4 288,33</b>	<b>24 708,98</b>

## VÍCEPRÁCE FAKTUROVANE DLE SKUTEČNE PROVEDENE PRÁCE V MESICI

	cena v Kč za 1m2 (hod.)	m2 (hod.)/mě s.	cena v Kč měsíčně bez DPH	cena v Kč měsíčně vč.DPH 21 %
1x ročně strojové mytí podlah vč. nanesení disp.vosků - dle m2 skutečně provedené práce	36,00	xxx		
1x ročně strojové mytí podlahy - dle m2 skutečně provedené práce	2,50	xxx		
2xročně mytí oken vč. proskl.výplní - dle m2 skutečně provedené práce	7,00	xxx		
2xročně mytí horizont.žaluzií - dle m2 skutečně provedené práce	4,00	xxx		
1xročně strojové čištění koberců - dle m2 skutečně provedené práce	4,50	xxx		
1xročně mytí světel a zářivek - dle hod. skutečně provedené práce	110,00	xxx		
<b>VÍCEPRÁCE CELKEM MĚSÍČNĚ</b>				

## Celkem úklidové práce FTO Praha

	cena v Kč měsíčně bez DPH	DPH 21 %	cena měsíčně vč. DPH
PRAVIDELNÝ ÚKLID MĚSÍČNĚ	20 420,64	4 288,33	24 708,98
VÍCEPRÁCE CELKEM MĚSÍČNĚ			
<b>CELKEM ZA 1 MĚSÍC</b>	<b>20 420,64</b>	<b>4 288,33</b>	<b>24 708,98</b>

# ČÁST 1 VZ

Klinika tuberkulózy a respiračních nemocí  
U Nemocnice, Praha 2

Tabulka č. 9

## pavilon A6 - 1. patro - JIP

číslo místnosti	čistící prostor	m2	podlahovina	čistící sk.	frekvence	cena v Kč za 1m2	koeficient	cena v Kč měsíčně bez DPH	cena v Kč měsíčně vč.DPH 21 %
1.40	chodba	23,00	PVC	11	3x7	0,90	91,26	1 889,08	2 285,79
1.41	pokoj pacientů	67,67	PVC	4	3x7	0,90	91,26	5 558,01	6 725,19
1.42	lékařský pokoj	15,44	PVC	15	7	0,90	30,42	422,72	511,49
1.43	chodba	5,02	PVC	11	3x7	0,90	91,26	412,31	498,90
1.44	WC	3,28	ker.dlažba	10	7	0,90	30,42	89,80	108,66
1.45	chodba	9,69	PVC	11	3x7	0,90	91,26	795,88	963,01
1.46	WC	3,77	ker.dlažba	10	7	0,90	30,42	103,22	124,89
1.47	lékařský pokoj	12,12	PVC	15	7	0,90	30,42	331,82	401,50
1.48	chodba	8,88	PVC	11	3x7	0,90	91,26	729,35	882,51
1.49	sklad	11,26	ker.dlažba	9	3x7	0,90	91,26	924,83	1 119,04
1.50	denní místnost	11,29	PVC	15	7	0,90	30,42	309,10	374,01
1.51	pracovna sester	14,19	PVC	2	3x7	0,90	91,26	1 165,48	1 410,23
1.52	předsíň	4,16	PVC	11	3x7	0,90	91,26	341,68	413,43
1.53	WC + sprcha	11,28	ker.dlažba	10	3x7	0,90	91,26	926,47	1 121,03
1.54	san.blok	6,16	ker.dlažba	10	3x7	0,90	91,26	505,95	612,19
1.55	sklad	2,16	ker.dlažba	9	3x7	0,90	91,26	177,41	214,67
	Celkem							14 683,10	17 766,55

## pavilon A6 - 3. patro

číslo místnosti	čistící prostor	m2	podlahovina	čistící sk.	frekvence	cena v Kč za 1m2	koeficient	cena v Kč měsíčně bez DPH	cena v Kč měsíčně vč.DPH 21 %
3.01	záčrakový sál- broncho.	75,32	PVC	5	úklid po každém výkonu				

3.02	dospávací pokoj	24,66	PVC	1	2x5	0,90	43,48	965,00	1 167,64
3.03	umývárna bronchoskopie+WC	8,00	ker.dlažba	10	2x5	0,90	43,48	313,06	378,80
3.06	schodiště z 2. do 3. patra	35,86	PVC	13	7	0,90	30,42	981,78	1 187,95
3.07	chodba	46,93	PVC	11	7	0,90	30,42	1 284,85	1 554,67
3.08	kuchyňka	7,41	PVC	16	2x7	0,90	60,84	405,74	490,95
3.09	vyšetřovna	14,49	PVC	2	2x7	0,90	60,84	793,41	960,03
3.10	soc.zařízení inval.	7,79	ker.dlažba	10	2x7	0,90	60,84	426,55	516,12
3.11	chodba	96,35	PVC	11	2x7	0,90	60,84	5 275,74	6 383,65
3.12	labor.přijem materiálu	4,75	PVC	7	2x7	0,90	60,84	260,09	314,71
3.13	cytol.laboratoř	16,01	PVC	7	2x7	0,90	60,84	876,64	1 060,74
3.14	WC personál+ pacienti	7,31	dlažba	10	7	0,90	30,42	200,13	242,16
3.15	sklad špinavého prádla	2,54	dlažba	9	7	0,90	30,42	69,54	84,14
3.16	výtah	5,84		12	neuklízet				
3.17	výtah	2,92		12	neuklízet				
3.18	pokoj	18,37	PVC	1	2x7	0,90	60,84	1 005,87	1 217,10
3.19	pokoj	17,74	PVC	1	2x7	0,90	60,84	971,37	1 175,36
3.20	pokoj	17,64	PVC	1	2x7	0,90	60,84	965,90	1 168,73
3.21	pokoj	17,99	PVC	1	2x7	0,90	60,84	985,06	1 191,92
3.22	sestry	17,36	PVC	2	2x7	0,90	60,84	950,56	1 150,18
3.23	pokoj	18,56	PVC	1	2x7	0,90	60,84	1 016,27	1 229,69
3.25	předsíň k WC	8,02	ker.dlažba	11	2x7	0,90	60,84	439,14	531,36
3.26	WC+sprcha muži	6,20	ker.dlažba	10	2x7	0,90	60,84	339,49	410,78
3.26a	dezinfekční místnost	6,60	ker.dlažba	9	2x7	0,90	60,84	361,39	437,28
3.27	WC+sprcha ženy	9,23	ker.dlažba	10	2x7	0,90	60,84	505,40	611,53
3.27a	skl. čistý pro dez. místnost	2,00	ker.dlažba	9	7	0,90	30,42	54,76	66,25
3.28	pokoj	28,05	PVC	1	2x7	0,90	60,84	1 535,91	1 858,45
3.29	předsíň	4,71	PVC	11	2x7	0,90	60,84	257,90	312,06
3.30	WC+sprcha	3,54	ker.dl.,um.kámen	10	2x7	0,90	60,84	193,84	234,54
3.31	pokoj nadstandard	27,06	PVC	1	2x7	0,90	60,84	1 481,70	1 792,85
3.32	předsíň	4,83	PVC	11	2x7	0,90	60,84	264,47	320,01



3.33	WC+sprcha	3,76	ker.dlažba	10	2x7	0,90	60,84	205,88	249,12
3.34	sekretariát	10,36	PVC	15	5	0,90	21,74	202,70	245,27
3.35	schodiště stř.	41,46	PVC	13	neuklízet				
3.36	šatna sester	12,85	PVC	14	7	0,90	30,42	351,81	425,69
3.37	kuchyňka	7,58	PVC	16	7	0,90	30,42	207,53	251,11
3.38	umývárna	6,83	ker.dl.,um.kámen	10	7	0,90	30,42	186,99	226,26
3.39	lékařský pokoj	27,58	koberec	15	5	0,90	21,74	539,63	652,95
3.40	kancelář	14,80	koberec	15	5	0,90	21,74	289,58	350,39
3.41	předsíň	7,15	koberec	11	5	0,90	21,74	139,90	169,28
3.42	lékařský pokoj	14,78	koberec	15	5	0,90	21,74	289,19	349,91
3.48	soc.zařízení	4,11	ker.dl.,um.kámen	10	7	0,90	30,42	112,52	136,15
3.49	chodba	38,27	teraco	11	7	0,90	30,42	1 047,76	1 267,78
3.44	lék.pokoj	14,12	koberec	15	5	0,90	21,74	276,27	334,29
3.45	lék.pokoj	15,87	koberec	15	5	0,90	21,74	310,51	375,72
3.46	kuchyňka	6,57	PVC	15	5	0,90	21,74	128,55	155,54
	Celkem							27 470,36	33 239,13

V zákrovém sále bronchoskopie č.m. 3.01 požadavek úklidu po každém výkonu ve dnech po-pá

1 pracovnice po dobu 6 h/denně, což je 30 h/týdně	cena v Kč za 1 hod. na 1 pracovníci	počet hodin měsíčně	cena v Kč měsíčně bez DPH	cena v Kč měsíčně vč.DPH 21 %
	125,00	130,44	16 305,00	19 729,05

## PRAVIDELNÉ ÚKLIDOVÉ PRÁCE

	cena v Kč za měsíc bez DPH	DPH 21 %	cena v Kč vč. DPH
pravidelné úklidové práce dle m2 a frekvencí úklidu	42 153,45	8 852,23	51 005,68
úklid po každém výkonu dle počtu hodin	16 305,00	3 424,05	19 729,05
<b>PRAVIDELNÝ UKLID CELKEM MĚSÍČNĚ</b>	<b>58 458,45</b>	<b>12 276,28</b>	<b>70 734,73</b>

## VICEPRÁCE FAKTUROVANE DLE SKUTEČNĚ PROVEDENÉ PRÁCE V MĚSÍCI

	cena v Kč za 1m2 (hod.)	m2 (hod.)/mě s.	cena v Kč měsíčně bez DPH	cena v Kč měsíčně vč.DPH 21 %
1x ročně strojové mytí podlah vč. nanesení disp.vosků - dle m2 skutečně provedené práce	36,00	xxx		
1x ročně strojové mytí podlahy - dle m2 skutečně provedené práce	2,50	xxx		
2xročně mytí oken vč. proskl.výplní - dle m2 skutečně provedené práce	7,00	xxx		
2xročně mytí horizont.žaluzií - dle m2 skutečně provedené práce	4,00	xxx		
1xročně strojové čištění koberců - dle m2 skutečně provedené práce	4,50	xxx		
1xročně mytí světél a zářivek - dle hod. skutečně provedené práce	110,00	xxx		
<b>VÍCEPRÁCE CELKEM MĚSÍČNĚ</b>				

### Celkem úklidové práce Klinika tuberkulózy a respiračních nemocí

	cena v Kč měsíčně bez DPH	DPH 21 %	cena měsíčně vč. DPH
PRAVIDELNÝ ÚKLID MĚSÍČNĚ	58 458,45	12 276,28	70 734,73
VÍCEPRÁCE CELKEM MĚSÍČNĚ			
<b>CELKEM ZA 1 MĚSÍC</b>	58 458,45	12 276,28	70 734,73

# ČÁST 1 VZ

Klinika anesteziologie, resuscitace a intenzivní medicíny  
U Nemocnice 2, Praha 2

Tabulka č. 10

pavilon A 6 - I. suterén - zázemí

číslo místnosti	čistící prostor	m2	podlahovina	čistící sk.	frekvence	cena v Kč za 1m2	koeficient	cena v Kč měsíčně bez DPH	cena v Kč měsíčně vč.DPH 21 %
S.01	lékařský pokoj 1	20,95	povlak.krytina	15	5	0,90	21,74	409,91 Kč	495,99 Kč
S.02	lékařský pokoj 2	18,85	povlak.krytina	15	5	0,90	21,74	368,82 Kč	446,27 Kč
S.03	lékařský pokoj 3	16,05	povlak.krytina	15	5	0,90	21,74	314,03 Kč	379,98 Kč
S.04	chodba - kuchyňka	7,40	povlak.krytina	11	5	0,90	21,74	144,79 Kč	175,19 Kč
S.05	hyg.buňka	3,90	ker.dlažba	10	5	0,90	21,74	76,31 Kč	92,33 Kč
S.06	vstup - zádveří	9,40	ker.dlažba	11	5	0,90	21,74	183,92 Kč	222,54 Kč
S.07	schodiště	27,00	teraso	13	5	0,90	21,74	528,28 Kč	639,22 Kč
S.08	pokoj techniků	18,90	povlak.krytina	15	5	0,90	21,74	369,80 Kč	447,45 Kč
S.09	předsíň WC ženy	2,65	ker.dlažba	10	5	0,90	21,74	51,85 Kč	62,74 Kč
S.10	WC ženy	6,70	ker.dlažba	10	5	0,90	21,74	131,09 Kč	158,62 Kč
S.11	WC TP	3,35	ker.dlažba	10	5	0,90	21,74	65,55 Kč	79,31 Kč
S.12	předsíň WC muži	2,85	ker.dlažba	10	5	0,90	21,74	55,76 Kč	67,47 Kč
S.13	WC muži	4,10	ker.dlažba	10	5	0,90	21,74	80,22 Kč	97,07 Kč
S.14	chodba	45,05	povlak.krytina	11	5	0,90	21,74	881,45 Kč	1 066,55 Kč
S.15	šatna anes. ženy	23,90	povlak.krytina	14	7	0,90	30,42	654,33 Kč	791,74 Kč
S.16	hyg.buňka	10,00	ker.dlažba	10	5	0,90	21,74	195,66 Kč	236,75 Kč
S.16a	WC	1,60	ker.dlažba	10	5	0,90	21,74	31,31 Kč	37,88 Kč
S.17	hyg.buňka	10,00	ker.dlažba	10	5	0,90	21,74	195,66 Kč	236,75 Kč
S.17a	WC	1,60	ker.dlažba	10	5	0,90	21,74	31,31 Kč	37,88 Kč
S.18	šatna žákyně ženy	23,90	povlak.krytina	14	5	0,90	21,74	467,63 Kč	565,83 Kč
S.19	přednáškový sál	133,00	povlak.krytina	15	3x týdně	0,90	13,05	1 562,09 Kč	1 890,12 Kč
S.20	výtah 1 - šachta	9,25	protiskl.krytina		neuklízet				
S.21	denní míst.anesteziologie	27,40	povlak.krytina	15	7	0,90	30,42	750,16 Kč	907,69 Kč
S.22	chodba	31,54	ker.dlažba	11	5	0,90	21,74	617,11 Kč	746,71 Kč
S.23	chodba	81,65	povlak.krytina	11	5	0,90	21,74	1 597,56 Kč	1 933,05 Kč
S.24	kancelář zást.v.s.	30,40	povlak.krytina	15	5	0,90	21,74	594,81 Kč	719,72 Kč
S.25,28,29	pracovna přednosta	41,30	koberec	15	5	0,90	21,74	808,08 Kč	977,77 Kč
S.26	hyg.buňka	3,35	ker.dlažba	10	5	0,90	21,74	65,55 Kč	79,31 Kč
S.27	chodba	2,00	povlak.krytina	11	5	0,90	21,74	39,13 Kč	47,35 Kč
S.30	sekretariát	13,85	koberec	15	5	0,90	21,74	270,99 Kč	327,90 Kč
S.31	kuchyňka u sekret.	3,35	ker.dlažba	15	5	0,90	21,74	65,55 Kč	79,31 Kč

<b>S.32</b>	pracovna vrchní sestra	13,00	povlak.krytina	15	5	0,90	21,74	254,36 Kč	307,77 Kč
<b>S.33</b>	lékařský pokoj	16,80	povlak.krytina	15	5	0,90	21,74	328,71 Kč	397,74 Kč
<b>S.34</b>	pokoj vedoucího lékaře	17,60	koberec	15	5	0,90	21,74	344,36 Kč	416,68 Kč
<b>S.35</b>	hyg.buňka	3,60	ker.dlažba	10	5	0,90	21,74	70,44 Kč	85,23 Kč
<b>S.36</b>	úklid	2,70	ker.dlažba	9	5	0,90	21,74	52,83 Kč	63,92 Kč
<b>S.37</b>	konsiliární místnost	27,30	koberec	15	3xtýdně	0,90	13,05	320,64 Kč	387,97 Kč
<b>S.38</b>	hovorna + čajová kuch.	7,90	povlak.krytina	15	3xtýdně	0,90	13,05	92,79 Kč	112,27 Kč
<b>S.55</b>	chodba	51,85	ker.dlažba	11	7	0,90	30,42	1 419,55 Kč	1 717,65 Kč
<b>S.56</b>	schodiště	18,00	kamenina	13	7	0,90	30,42	492,80 Kč	596,29 Kč
<b>S.57</b>	šikmá rampa	16,35		13	7	0,90	30,42	447,63 Kč	541,63 Kč
<b>S.58</b>	chodba	11,90	ker.dlažba	11	7	0,90	30,42	325,80 Kč	394,22 Kč
<b>S.59</b>	zádveří	3,85	ker.dlažba	11	7	0,90	30,42	105,41 Kč	127,54 Kč
<b>S.60</b>	přístupová rampa	14,90		13	7	0,90	30,42	407,93 Kč	493,60 Kč
<b>S.61</b>	WC	2,65	ker.dlažba	10	5	0,90	21,74	51,85 Kč	62,74 Kč
<b>S.62</b>	předsíňka	1,55	ker.dlažba	10	5	0,90	21,74	30,33 Kč	36,70 Kč
<b>S.63</b>	WC	2,45	ker.dlažba	10	5	0,90	21,74	47,94 Kč	58,00 Kč
	Celkem							16 402,03	19 846,46

Požadavky kliniky

U místností s frekvencí 3x týdně, vynášení košů denně.

1x za 2 měsíce rozmrazování a mytí lednic vč. jejich vnitřků, 1x týdně mytí celých mikrovlnných trub

**pavilon A 6 - I. suterén - JIP**

číslo místnosti	čistící prostor	m2	podlahovina	čistící sk.	frekvence	cena v Kč za 1m2	koeficient	cena v Kč měsíčně bez DPH	cena v Kč měsíčně vč.DPH 21 %
<b>S.65</b>	šatna ARO ženy	20,70	povlak.krytina	14	2x7	0,90	60,84	1 133,45 Kč	1 371,47 Kč
<b>S.65a</b>	šatna ARO ženy čistá	5,00	povlak.krytina	14	2x7	0,90	60,84	273,78 Kč	331,27 Kč
<b>S.66</b>	hyg. buňka ženy	7,20	ker.dlažba	10	2x7	0,90	60,84	394,24 Kč	477,03 Kč
<b>S.67</b>	WC ženy	1,30	ker.dlažba	10	2x7	0,90	60,84	71,18 Kč	86,13 Kč
<b>S.68</b>	hyg. buňka ženy	2,70	ker.dlažba	10	2x7	0,90	60,84	147,84 Kč	178,89 Kč
<b>S.69</b>	šatna ARO muži	17,10	povlak.krytina	14	2x7	0,90	60,84	936,33 Kč	1 132,96 Kč
<b>S.70</b>	WC muži	1,35	ker.dlažba	10	2x7	0,90	60,84	73,92 Kč	89,44 Kč
<b>S.71</b>	hyg. buňka muži	1,43	ker.dlažba	10	2x7	0,90	60,84	78,30 Kč	94,74 Kč
<b>S.72</b>	propust ARO	20,80	povlak.krytina	11	3x7	0,90	91,26	1 708,39 Kč	2 067,15 Kč
<b>S.73</b>	zákroky příjmová vyšetř.	30,30	povlak.krytina	2	3x7 *	0,90	91,26	2 488,66 Kč	3 011,28 Kč
<b>S.74</b>	čistící místnost	8,80	ker.dlažba	9	3x7	0,90	91,26	722,78 Kč	874,56 Kč
<b>S.75</b>	sklad	19,20	povlak.krytina	9	7 *	0,90	30,42	525,66 Kč	636,05 Kč

<b>S.76</b>	čajová kuchyňka	3,50	povlak.krytina	16	2x7	0,90	60,84	191,65 Kč	231,89 Kč
<b>S.77</b>	očista + sklad přístrojů	23,10	povlak.krytina	9	7 *	0,90	30,42	632,43 Kč	765,24 Kč
<b>S.78</b>	úklid	2,55	ker.dlažba	9	7	0,90	30,42	69,81 Kč	84,47 Kč
<b>S.79</b>	očista pacienta + WC TP	10,55	ker.dlažba	10	7 *	0,90	30,42	288,84 Kč	349,49 Kč
<b>S.80</b>	chodba	39,73	povlak.krytina	11	3x7	0,90	91,26	3 263,18 Kč	3 948,45 Kč
<b>S.81</b>	pokoj ARO 1 lůžko - 1	21,50	povlak.krytina	4	3x7 *	0,90	91,26	1 765,88 Kč	2 136,72 Kč
<b>S.82</b>	pokoj ARO 1 lůžko - 2	20,20	povlak.krytina	4	3x7 *	0,90	91,26	1 659,11 Kč	2 007,52 Kč
<b>S.83</b>	pokoj ARO 1 lůžko - 3	19,10	povlak.krytina	4	3x7 *	0,90	91,26	1 568,76 Kč	1 898,20 Kč
<b>S.84</b>	prostor ARO	42,35	povlak.krytina	4	3x7	0,90	91,26	3 478,37 Kč	4 208,83 Kč
<b>S.85</b>	monitorov.prac.sestry	50,45	povlak.krytina	2	3x7	0,90	91,26	4 143,66 Kč	5 013,83 Kč
<b>S.86</b>	prostor ARO	49,20	povlak.krytina	4	3x7	0,90	91,26	4 040,99 Kč	4 889,60 Kč
<b>S.87</b>	pokoj ARO 2 lůžka - 4	38,10	povlak.krytina	4	3x7 *	0,90	91,26	3 129,31 Kč	3 786,46 Kč
<b>S.88</b>	pokoj ARO 1 lůžko - 5	19,70	povlak.krytina	4	3x7 *	0,90	91,26	1 618,04 Kč	1 957,83 Kč
<b>S.89</b>	pokoj ARO 2 lůžka - 6	38,15	povlak.krytina	4	3x7 *	0,90	91,26	3 133,41 Kč	3 791,43 Kč
<b>S.90</b>	pokoj ARO 2 lůžka - 7	35,60	povlak.krytina	4	3x7 *	0,90	91,26	2 923,97 Kč	3 538,00 Kč
<b>S.91</b>	filtr výtahu	3,25	povlak.krytina	11	3x7	0,90	91,26	266,94 Kč	322,99 Kč
<b>S.92</b>	výtah 2 - šachta	8,95	protiskl.krytina	12	neuklízet				
<b>S.93</b>	chodba	9,65	povlak.krytina	11	2x7	0,90	60,84	528,40 Kč	639,36 Kč
<b>S.94</b>	inspekční lékářů	18,40	povlak.krytina	2	7	0,90	30,42	503,76 Kč	609,54 Kč
<b>S.95</b>	stan.sestra	8,00	povlak.krytina	15	7	0,90	30,42	219,02 Kč	265,02 Kč
<b>S.96</b>	denní míst.zaměstanců	23,00	povlak.krytina	15	2x7	0,90	60,84	1 259,39 Kč	1 523,86 Kč
<b>S.97</b>	WC M	2,60	ker.dlažba	10	2x7	0,90	60,84	142,37 Kč	172,26 Kč
<b>S.98</b>	WC Ž	2,60	ker.dlažba	10	2x7	0,90	60,84	142,37 Kč	172,26 Kč
<b>S.99</b>	schodiště	42,35		13	1xtýdně	0,90	4,35	165,80 Kč	200,62 Kč
<b>S.100</b>	strojovna VZT 4	67,50	beton+nátěr		neukl.TO				
	<b>Celkem</b>							<b>43 689,98</b>	<b>52 864,87</b>

U místností č. S.75 a 77, 79 frekvence 7 \* a dále dle potřeby

U místností č. S.73, 81, 82, 83, 87, 88, 89 a 90 frekvence minimálně 3 x7 \* a dále dle potřeby

	cena v Kč za 1 hod. na 1 pracovníci	počet hodin měsíčně	cena v Kč měsíčně bez DPH	cena v Kč měsíčně vč.DPH 21%
<b>1 pracovníce zajišťuje stálou službu po dobu 12 h denně po-ne</b>	125,00	365,04	45 630,00	55 212,30

**1 pracovníce zajišťuje vícečetný úklid oddělení JIP v místnostech označených \* u frekvence a dále dle potřeby.**

**Zajišťuje úklidy jednotlivých boxů (celkový úklid vč. stropů, obkladů a prosklených přepážek) po odchodu pacienta a při pravidelných (generálních) úklidech dle hygienického řádu VFN. Řídí se pokyny vrchní a staniční sestry.**

1x čtvrtletně strojové mytí podlah na oddělení JIP - 618 m2

cena v Kč za 1m2	m2/měs.	cena v Kč měsíčně bez DPH	cena v Kč měsíčně vč.DPH 21 %
2,50	206,00	515,00	623,15

## KARIM - Stomatologická klinika

pavilon A 11 - 2. patro

číslo místnosti	čistící prostor	m2	podlahovina	čistící sk.	frekvence	cena v Kč za 1m2	koeficient	cena v Kč měsíčně bez DPH	cena v Kč měsíčně vč.DPH 21 %
2.10	Chodba	41,50	PVC	11	2x7	0,90	60,84	2 272,37 Kč	2 749,57 Kč
2.11	JIP	130,46	PVC	4	3x7	0,90	91,26	10 715,20 Kč	12 965,39 Kč
2.12	Sestra JIP	20,70	PVC	2	2x7	0,90	60,84	1 133,45 Kč	1 371,47 Kč
2.13	VIP pokoj - 1 lůžko	17,39	PVC	4	3x7	0,90	91,26	1 428,31 Kč	1 728,26 Kč
2.14	denní místnost	9,44	PVC	15	5	0,90	21,74	184,70 Kč	223,49 Kč
2.15	Předsíň WC	4,39	ker.dlažba	10	2x7	0,90	60,84	240,38 Kč	290,86 Kč
2.16	WC - muži pacienti	2,91	ker.dlažba	10	2x7	0,90	60,84	159,34 Kč	192,80 Kč
2.17	WC - ženy pacienti	3,30	ker.dlažba	10	2x7	0,90	60,84	180,69 Kč	218,64 Kč
2.18	Chodba	11,87	PVC	11	2x7	0,90	60,84	649,95 Kč	786,44 Kč
2.19	Sprcha pacienti	4,67	ker.dlažba	10	2x7	0,90	60,84	255,71 Kč	309,41 Kč
2.20	WC - ženy personál	5,04	ker.dlažba	10	2x7	0,90	60,84	275,97 Kč	333,92 Kč
2.21	Uklid	2,12	ker.dlažba	9	2x7	0,90	60,84	116,08 Kč	140,46 Kč
2.22	Chodba	5,36	PVC	11	5	0,90	21,74	104,87 Kč	126,90 Kč
2.23	VIP hygienické zařízení	4,09	ker.dlažba	10	3x7	0,90	91,26	335,93 Kč	406,47 Kč
2.24	Sprcha personál	4,09	ker.dlažba	10	5	0,90	21,74	80,02 Kč	96,83 Kč
2.25	Chodba	26,82	PVC	11	neukl.Stomat.				
2.26	Výtahová šachta	6,46		12	viz.přízemí				
2.27	Chodba	8,71	PVC	11	neukl.Stomat.				
2.28	Kuchyňka	12,01	ker.dlažba	16	3x7	0,90	91,26	986,43 Kč	1 193,58 Kč
	Celkem							19 119,43	23 134,50 Kč

Požadavky oddělení: 2x denně odnos tříděného odpadu a otírání povrchů odpadních košů

## KARIM RES I - II. chirurgická klinika

pavilon A 2 - 2. patro

číslo místnosti	čistící prostor	m2	podlahovina	čistící sk.	frekvence	cena v Kč za 1m2	koeficient	cena v Kč měsíčně bez DPH	cena v Kč měsíčně vč.DPH 21 %
2.01	schodišťový prostor	38,75	teraco	13	neuklízet II.chir.klin.				
2.02	výtah	7,22	beton		viz.přízemí				
2.03	schodišťová hala	51,66	PVC	11	stálá služba				
2.04	lůžkový výtah	8,91	beton		viz.přízemí				
2.05	chodba	31,14	PVC	11	stálá služba				
2.06	chodba	23,88	PVC	11	stálá služba				

2.07	lékařský pokoj	13,01	PVC	15	stálá služba				
2.08	JIP	25,03	PVC	4	stálá služba				
2.09	sociální zařízení	4,92	dlažba	10	stálá služba				
2.10	denní místnost	21,15	PVC	15	stálá služba				
2.11	čajová kuchyňka	4,11	PVC	15	stálá služba				
2.12	čistící místnost	4,4	dlažba	9	stálá služba				
2.13	úklid	5,14	dlažba	9	stálá služba				
2.14	pooperační oddělení	79,62	PVC	4	stálá služba				
2.15	sklad roztoků	5,44	PVC	9	stálá služba				
2.16	sklad	12,86	PVC	9	stálá služba				
2.17	sklad	20,76	PVC	9	stálá služba				
2.18	pooperační oddělení	95,8	PVC	4	stálá služba				
2.19	inspekce	27,3	PVC	2	stálá služba				
2.20	pooperační oddělení	71,82	PVC	4	stálá služba				
2.21	chodba	80,34	PVC	11	stálá služba				
2.22	pooperační oddělení	89,94	PVC	4	stálá služba				
2.23	úklid	3,33	dlažba	9	stálá služba				
2.24	čistící místnost	7,99	dlažba	9	stálá služba				
2.25	sklad přístrojů	12,8	PVC	9	stálá služba				
2.26	JIP	25,68	PVC	4	stálá služba				
2.27	sociální zařízení	4,73	dlažba	10	stálá služba				
2.28	laboratoř	3,36	PVC	7	stálá služba				
2.29	prostor výtahu	4,68	PVC		viz.přízemí				
2.30	výtah	1,55	beton		viz.přízemí				
2.31	prostor výtahu	1,76	PVC		viz.přízemí				
2.32	výtah	1,55	beton		viz.přízemí				
2.33	předsíň wc muži	8,2	dlažba	10	stálá služba				
2.34	wc muži	1,62	dlažba	10	stálá služba				
2.35	sprcha muži	2,62	dlažba	10	stálá služba				
2.36	wc invalidi	2,16	dlažba	10	stálá služba				
2.37	předsíň wc ženy	7,68	dlažba	10	stálá služba				
2.38	wc ženy	1,62	dlažba	10	stálá služba				
2.39	sprcha ženy	2,58	dlažba	10	stálá služba				
2.40	lůžkový výtah	3,5	beton		viz.přízemí				
2.41	výtah	1,61	beton	12	stálá služba				
2.42	úklid	2,71	dlažba	9	stálá služba				
						cena v Kč za 1 hod. na 1 pracovníci	počet hodin měsíčně	cena v Kč měsíčně bez DPH	cena v Kč měsíčně vč.DPH 21%
<b>1 pracovníce zajišťuje stálou službu po dobu 12 h denně po-ne</b>						125,00	365,04	45 630,00	55 212,30

**1 pracovníce zajišťuje vícečetný úklid oddělení RES minimálně 3x denně a dále dle potřeby a dle harmonogramu RES I.**

Požadavky oddělení: doplňování toaletního papíru, jednorázových ručníků a tekutého mýdla, úklid šatních skříněk



**KARIM RES II - II. chirurgická klinika**

pavilon A 2 - 2. patro

číslo místnosti	čistící prostor	m2	podlahovina	čistící sk.	frekvence	cena v Kč za 1m2	koeficient	cena v Kč měsíčně bez DPH	cena v Kč měsíčně vč.DPH 21 %
2.43	chodba	21,03	PVC	11	3x7	0,90	91,26	1 727,28 Kč	2 090,01 Kč
2.44	denní místnost sester	15,09	PVC	15	2x7	0,90	60,84	826,27 Kč	999,78 Kč
2.45	denní místnost lékařů	13,42	PVC	15	7	0,90	30,42	367,41 Kč	444,57 Kč
2.46	úklid	1,28	dlažba	9	2x7	0,90	60,84	70,09 Kč	84,81 Kč
2.47	wc	1,52	dlažba	10	2x7	0,90	60,84	83,23 Kč	100,71 Kč
2.48	JIP	142,8	PVC	4	3x7	0,90	91,26	11 728,74 Kč	14 191,77 Kč
2.49	chodba	17,45	PVC	11	3x7	0,90	91,26	1 433,24 Kč	1 734,22 Kč
2.50	JIP	26,13	PVC	4	3x7	0,90	91,26	2 146,16 Kč	2 596,86 Kč
2.51	lékařský pokoj	19,18	PVC	15	7	0,90	30,42	525,11 Kč	635,38 Kč
2.52	JIP	27,47	PVC	4	3x7	0,90	91,26	2 256,22 Kč	2 730,03 Kč
2.53	chodba	7,28	PVC	11	3x7	0,90	91,26	597,94 Kč	723,50 Kč
2.54	sklad	16,53	dlažba	9	2x7	0,90	60,84	905,12 Kč	1 095,19 Kč
2.55	čistící místnost	4,61	dlažba	9	3x7	0,90	91,26	378,64 Kč	458,15 Kč
2.56	rozvodna NN	4,77	dielektr.kob.	9	1xtydně	0,90	4,35	18,67 Kč	22,60 Kč
Celkem								23 064,11	27 907,57

*Požadavky oddělení: doplňování toaletního papíru, jednorázových ručníků a tekutého mýdla*

	cena v Kč za 1m2	m2/měs.	cena v Kč měsíčně bez DPH	cena v Kč měsíčně vč.DPH 21 %
1x čtvrtletně strojové mytí podlah na oddělení JIP KARIM RES I a II - celkem 1 011 m2	2,50	337,00	842,50	1 019,43

**Společný příjem interně nemocných**

U Nemocnice 1, Praha 2

pavilon B1 - přízemí

číslo místnosti	čistící prostor	m2	podlahovina	čistící sk.	frekvence	cena v Kč za 1m2	koeficient	cena v Kč měsíčně bez DPH	cena v Kč měsíčně vč.DPH 21 %
P.117	Kancelář primáře	37,50	koberec	15	5	0,90	21,74	733,73 Kč	887,81 Kč
P.118	Kancelář sekretariát	19,10	koberec	15	5	0,90	21,74	373,71 Kč	452,19 Kč
P.119	předsíň - šatna	7,80	koberec	14	5	0,90	21,74	152,61 Kč	184,66 Kč
P.120	sprcha	2,45	dlažba	10	5	0,90	21,74	47,94 Kč	58,00 Kč

P.126	Čekárna	27,20	dlažba	11	2x7	0,90	60,84	1 489,36 Kč	1 802,13 Kč
P.127	wc Invalidní - čekárna	7,30	dlažba	10	3x7	0,90	91,26	599,58 Kč	725,49 Kč
P.128	chodba SPIN	37,50	PVC	11	3x7	0,90	91,26	3 080,03 Kč	3 726,83 Kč
P.129	vyšetřovna I.	37,70	PVC	2	3x7	0,90	91,26	3 096,45 Kč	3 746,71 Kč
P.130	předsíň - hyg.box	3,30	dlažba	11	3x7	0,90	91,26	271,04 Kč	327,96 Kč
P.131	wc Invalidní - hyg.box	1,20	dlažba	10	3x7	0,90	91,26	98,56 Kč	119,26 Kč
P.132	Hygienický box	14,50	dlažba	10	2x7	0,90	60,84	793,96 Kč	960,69 Kč
P.133	vyšetřovna II.	24,60	dlažba	2	3x7	0,90	91,26	2 020,50 Kč	2 444,80 Kč
P.134	vyšetřovna III.	22,60	PVC	2	3x7	0,90	91,26	1 856,23 Kč	2 246,04 Kč
P.135	vyšetřovna IV.	40,00	PVC	2	3x7	0,90	91,26	3 285,36 Kč	3 975,29 Kč
P.136	wc Invalidní - vyš. IV.	1,40	dlažba	10	3x7	0,90	91,26	114,99 Kč	139,13 Kč
P.137	Ambulance - velín	29,80	PVC	2	2x7	0,90	60,84	1 631,73 Kč	1 974,39 Kč
P.138	sklad dezinfekčních prostředků	2,90	dlažba	9	7	0,90	30,42	79,40 Kč	96,07 Kč
P.139	denní místnost	16,30	PVC	15	7	0,90	30,42	446,26 Kč	539,98 Kč
P.140	šatna sester	12,80	PVC	14	7	0,90	30,42	350,44 Kč	424,03 Kč
P.141	Vrchní sestra	7,30	PVC	15	7	0,90	30,42	199,86 Kč	241,83 Kč
P.142	předsíň	8,50	dlažba	11	7	0,90	30,42	232,71 Kč	281,58 Kč
P.143	sklad SMZ + inf.roztoků	2,90	dlažba	9	7	0,90	30,42	79,40 Kč	96,07 Kč
P.144	wc sestry	2,60	dlažba	10	7	0,90	30,42	71,18 Kč	86,13 Kč
P. 145	wc lékaři	1,80	dlažba	10	7	0,90	30,42	49,28 Kč	59,63 Kč
Celkem								21 154,30	25 596,70

## PRAVIDELNÉ ÚKLIDOVÉ PRÁCE

	cena v Kč za měsíc bez DPH	DPH 21 %	cena v Kč vč. DPH
pravidelné úklidové práce dle m2 a frekvencí úklidu	123 429,84	25 920,27	149 350,11
stálé služby dle počtu pracovníků a hodin	91 260,00	19 164,60	110 424,60
strojové mytí podlahy dle m2	1 357,50	285,08	1 642,58
<b>PRAVIDELNÝ ÚKLID CELKEM MĚSÍČNĚ</b>	216 047,34	45 369,94	261 417,28

## VÍCEPRÁCE FAKTUROVANÉ DLE SKUTEČNĚ PROVEDENÉ PRÁCE V MĚSÍCI

	cena v Kč za 1m2 (hod.)	m2 (hod.)/měs.	cena v Kč měsíčně bez DPH	cena v Kč měsíčně vč.DPH 21 %
1x ročně strojové mytí podlah vč. nanesení disp.vosků - dle m2 skutečně provedené práce	36,00	xxx		
1x ročně strojové mytí podlahy - dle m2 skutečně provedené práce	2,50	xxx		
2x ročně mytí oken vč. proskl.výplní - dle m2 skutečně provedené práce	7,00	xxx		
2x ročně mytí horizont.žaluzií - dle m2 skutečně provedené práce	4,00	xxx		
1x ročně strojové čištění koberců - dle m2 skutečně provedené práce	4,50	xxx		
1x ročně mytí světel a zářivek - dle hod. skutečně provedené práce	110,00	xxx		

VÍCEPRÁCE CELKEM MĚSÍČNĚ		
--------------------------	--	--

**Celkem úklidové práce KARIM**

	cena v Kč měsíčně bez DPH	DPH 21 %	cena měsíčně vč. DPH
PRAVIDELNÝ ÚKLID MĚSÍČNĚ	216 047,34	45 369,94	261 417,28
VÍCEPRÁCE CELKEM MĚSÍČNĚ			
<b>C E L K E M   Z A   1   M Ě S Í C</b>	216 047,34	45 369,94	261 417,28

# ČÁST 1 VZ

Nefrologická klinika  
U Nemocnice 2, Praha 2

Tabulka č. 11

## pavilon A10 - II. patro+mezipatro

číslo místno sti	čistící prostor	m2	podlahovina	čistící sk.	frekvence	cena v Kč za 1m2	koeficient	cena v Kč měsíčně bez DPH	cena v Kč měsíčně vč.DPH 21 %
2.25	Chodba	16,29	PVC	11	5	0,90	21,74	318,73	385,66
2.26	Chodba	12,20	PVC	11	5	0,90	21,74	238,71	288,83
2.27	Předsíň	2,87	PVC	11	5	0,90	21,74	56,15	67,95
2.28	Schodiště mezipatro	18,40	PVC	13	5	0,90	21,74	360,01	435,62
2.29	Sekretariát	34,59	PVC	15	2xtýdně	0,90	8,70	270,84	327,72
2.31	prac.v.s.	21,44	koberec	15	1xtýdně	0,90	4,35	83,94	101,56
2.32	prac.v.s.	1,29	koberec	15	1xtýdně	0,90	4,35	5,05	6,11
2.33	Chodba	6,31	PVC	11	7	0,90	30,42	172,76	209,03
2.34	Chodba	8,18	PVC	11	7	0,90	30,42	223,95	270,98
2.35	Chodba + schodišťový pros	12,49	PVC	11+13	7	0,90	30,42	341,95	413,76
2.36	Schodišťový prostor	17,28	PVC	13	7	0,90	30,42	473,09	572,44
2.37	Výtah	5,36	protiskluz.	12	7	0,90	30,42	146,75	177,56
2M.22	spisovna	17,73	koberec	15	1xměsíčně	0,90	1,00	15,96	19,31
2M.23	Chodba	12,04	koberec	11	2xtýdně	0,90	8,70	94,27	114,07
2M.24	Sprcha-nepoužívá se	2,17	dlažba	10	neuklízet				
2M.25	Sociální zařízení + WC	1,94	dlažba	10	2xtýdně	0,90	8,70	15,19	18,38
2M.27	Kancelář (datové sítě)	11,78	koberec	15	2xtýdně	0,90	8,70	92,24	111,61
2M.28	Sklad	8,06	PVC	9	neuklízet				
	Celkem							2 909,59	3 520,60

## pavilon A 10 - II. patro - OAM-JIP

číslo místno sti	čistící prostor	m2	podlahovina	čistící sk.	frekvence	cena v Kč za 1m2	koeficient	cena v Kč měsíčně bez DPH	cena v Kč měsíčně vč.DPH 21 %
2.38	Kancelář-lékaři	7,10	PVC	15	7	0,90	30,42	194,38	235,20
2.39	Chodba	17,10	PVC	11	7	0,90	30,42	468,16	566,48
2.40	Sklad	1,80	PVC	9	neuklízet				
2.41	Chodba JIP	6,21	PVC	11	3x7	0,90	91,26	510,05	617,16
2.42	Čistící místnost JIP	3,35	PVC	9	3x7	0,90	91,26	275,15	332,93
2.43	Sklad	4,64	PVC	9	3x7	0,90	91,26	381,10	461,13

2.44	Centrála, sledovna	16,73	PVC	2	3x7	0,90	91,26	1 374,10	1 662,66
2.45	Sklad léků	8,39	PVC	9	7	0,90	30,42	229,70	277,94
2.46	Jídelna personál	16,73	PVC	16	7	0,90	30,42	458,03	554,22
2.47	Pokoj JIP	56,76	PVC	4	3x7	0,90	91,26	4 661,93	5 640,93
2.48	Pokoj JIP	17,87	PVC	4	3x7	0,90	91,26	1 467,73	1 775,96
2.49	Pokoj pacientů	15,92	PVC	4	3x7	0,90	91,26	1 307,57	1 582,16
2.50	Sociální zařízení	2,69	PVC	10	3x7	0,90	91,26	220,94	267,34
2.51	Pracovna staniční sestra	31,39	PVC	15	2xtýdně	0,90	8,70	245,78	297,40
2.52	Sálek katetrizace	31,22	PVC	1	3x7	0,90	91,26	2 564,22	3 102,71
2.53	Sklad	16,19	PVC	9	2xtýdně	0,90	8,70	126,77	153,39
2.55	Schodiště mezipatro	viz. mezipatro nad 2. patrem		13					
2.57	sklad	18,63	PVC	2	2xtýdně	0,90	8,70	145,87	176,51
2.58	Kuchyňka	8,87	PVC	16	3x7	0,90	91,26	728,53	881,52
2.59	sociální zařízení personál	2,56	PVC	10	7	0,90	30,42	70,09	84,81
2.60	Sociální zařízení + WC pacie	4,80	PVC	10	3x7	0,90	91,26	394,24	477,03
2.61	Uklidová komora	4,65	PVC	9	3x7	0,90	91,26	381,92	462,13
2.62	Předsín koupelny	2,69	PVC	10	3x7	0,90	91,26	220,94	267,34
2.63	Kabina sprcha	2,37	PVC	10	3x7	0,90	91,26	194,66	235,54
2.64	Kabina sprcha	2,27	PVC	10	3x7	0,90	91,26	186,44	225,60
2.65	Koupelna	4,90	PVC	10	2x7	0,90	60,84	268,30	324,65
2.66	Schodiště mezipatro	viz. mezipatro nad 2. patrem		13					
2.68	Chodba	74,53	PVC	11	7	0,90	30,42	2 040,48	2 468,98
	Čelkem							19 117,12	23 131,72

**pavilon A 10 - mezipatro nad II. patrem**

číslo místno sti	čistící prostor	m2	podlahovina	čistící sk.	frekvence	cena v Kč za 1m2	koeficient	cena v Kč měsíčně bez DPH	cena v Kč měsíčně vč.DPH 21 %
2M.29	Šatna	10,53	PVC	14	2xtýdně	0,90	8,70	82,45	99,76
2M.30	Schodiště do mezipatra	8,52	PVC	13	7	0,90	30,42	233,26	282,25
2M.31	Chodba	5,69	PVC	11	neuklízet I.int.klin.				
2M.32	Lékařský pokoj	11,69	koberec	15	2xtýdně	0,90	8,70	91,53	110,75
2M.33	Lékařský pokoj	8,89	koberec	15	neuklízet I.int.klin.				
2M.34	Lékařský pokoj	16,53	koberec	15	neuklízet I.int.klin.				
2M.35	Lékařský pokoj	8,92	koberec	15	neuklízet I.int.klin.				
2M.36	Šatna	7,07	PVC	14	2xtýdně	0,90	8,70	55,36	66,98
2M.37	Lékařský pokoj	11,89	koberec	15	2xtýdně	0,90	8,70	93,10	112,65
2M.38	Lékařský pokoj	9,24	koberec	15	2xtýdně	0,90	8,70	72,35	87,54
2M.39	Lékařský pokoj	11,89	koberec	15	neuklízet RDG				

2M.40	Sklad	7,16	PVC	9	neuklízet				
2M.41	Lékařský pokoj	11,99	koberec	15	neuklízet I.int.klin.				
2M.42	Lékařský pokoj	10,42	koberec	15	neuklízet I.int.klin.				
2M.43	Konzultační místnost -1/2	31,88	koberec	15	2xtýdně	0,90	8,70	249,62	302,04
2M.44	Lékařský pokoj	11,33	koberec	15	2xtýdně	0,90	8,70	88,71	107,34
2M.45	Chodba	6,79	koberec	11	neuklízet I.int.klin.				
2M.46	Pracovna, lékařský pokoj	8,86	koberec	15	neuklízet I.int.klin.				
2M.47	Lékařský pokoj	11,89	koberec	15	neuklízet I.int.klin.				
2M.48	Umývárna, úklid	3,45	dlažba	10	neuklízet I.int.klin.				
2M.49	Schodiště do mezipatra	8,52	PVC	13	neuklízet I.int.klin.				
2M.50	Lékařský pokoj	12,14	koberec	15	neuklízet I.int.klin.				
2M.51	Kuchyňka	5,73	PVC	16	2xtýdně	0,90	8,70	44,87	54,29
2M.52	Předstín sociální zařízení	3,02	dlažba	10	5	0,90	21,74	59,09	71,50
2M.53	Sprcha	2,41	dlažba	10	5	0,90	21,74	47,15	57,06
2M.54	WC kabina	1,40	dlažba	10	5	0,90	21,74	27,39	33,14
2M.55	Chodba	4,94	dlažba	10	5	0,90	21,74	96,66	116,95
2M.56	Sociální zařízení + WC	2,40	dlažba	10	5	0,90	21,74	46,96	56,82
2M.57	Sociální zařízení + WC	2,32	dlažba	10	5	0,90	21,74	45,39	54,93
2M.58	Koupelna + sprcha	3,65	dlažba	10	5	0,90	21,74	71,42	86,41
2M.59	Satna + umývárna	14,43	PVC	14+10	2xtýdně	0,90	8,70	112,99	136,71
2M.60	Chodba	105,86	koberec	11	5	0,90	21,74	2 071,26	2 506,22
	Celkem							3 589,55	4 343,36

#### pavilon A 10 - III. patro

číslo místno sti	čistící prostor	m2	podlahovina	čistící sk.	frekvence	cena v Kč za 1m2	koeficient	cena v Kč měsíčně bez DPH	cena v Kč měsíčně vč.DPH 21 %
3.01	Seminární místnost	36,49	PVC	15	2xtýdně	0,90	8,70	285,72	345,72
3.02	Satna	31,08	PVC	14	2xtýdně	0,90	8,70	243,36	294,46
3.03	Lékařský pokoj	31,48	PVC	15	2xtýdně	0,90	8,70	246,49	298,25
3.04	Lékařský pokoj	31,34	PVC	15	2xtýdně	0,90	8,70	245,39	296,92
3.05	Lékařský pokoj	15,85	PVC	15	1xtýdně	0,90	4,35	62,05	75,08
3.06	Sociální zařízení + WC	8,98	dlažba	10	5	0,90	21,74	175,70	212,60
3.07	Koupelna + sprcha	4,71	dlažba	10	5	0,90	21,74	92,16	111,51
3.08	Kancelář	9,95	PVC	15	2xtýdně	0,90	8,70	77,91	94,27
3.09	sklad (spisovna)Spisovna	14,20	PVC	9	1xměsíčně	0,90	1,00	12,78	15,46
3.10	Sklad, spisovna	11,79	PVC	9	1xměsíčně	0,90	1,00	10,61	12,84
3.11	sklad	8,26	PVC	11+9	5	0,90	21,74	161,62	195,55
3.13	Chodba	45,38	PVC	11	5	0,90	21,74	887,91	1 074,37

Celkem	2 501,68	3 027,04
--------	----------	----------

**pavilon A 10 - III. patro - odd. E**

číslo místno sti	čistící prostor	m2	podlahovina	čistící sk.	frekvence	cena v Kč za 1m2	koeficient	cena v Kč měsíčně bez DPH	cena v Kč měsíčně vč.DPH 21 %
3.14	Pokoj č.1	20,41	PVC	1	7	0,90	30,42	558,78	676,13
3.15	Sociální zařízení pro pokoj	3,64	PVC	10	7	0,90	30,42	99,66	120,58
3.16	Pokoj č.2	23,95	PVC	1	7	0,90	30,42	655,70	793,40
3.17	Pokoj č.3	24,86	PVC	1	7	0,90	30,42	680,62	823,55
3.18	Sociální zařízení pro pokoj	3,98	PVC	10	7	0,90	30,42	108,96	131,85
3.19	Pokoj č.6	14,36	PVC	1	7	0,90	30,42	393,15	475,71
3.20	Sociální zařízení pro pokoj	5,17	PVC	10	7	0,90	30,42	141,54	171,27
3.21	sklad	3,19	PVC	14	5	0,90	21,74	62,42	75,52
3.22	WC personál	2,36	dlažba	10	2xtýdně	0,90	8,70	18,48	22,36
3.23	Sociální zařízení + WC	2,29	dlažba	10	7	0,90	30,42	62,70	75,86
3.24	čistící místnost	5,06	dlažba	9	7	0,90	30,42	138,53	167,62
3.25	Šatna sester + umývárna	7,63	PVC	14	2xtýdně	0,90	8,70	59,74	72,29
3.26	Sklad čist. prádla	3,66	PVC	9	5	0,90	21,74	71,61	86,65
3.27	šatna	3,76	PVC	9	2xtýdně	0,90	8,70	29,44	35,62
3.28	Chodba	36,12	PVC	11	7	0,90	30,42	988,89	1 196,56
3.29	Kuchyňka	10,85	dlažba		7	0,90	30,42	297,05	359,43
3.30	Jídelna	18,07	PVC	16	7	0,90	30,42	494,72	598,61
3.31,3.3	pokoj pacientů	17,07	PVC	1	7	0,90	30,42	467,34	565,48
3.33	sesterna	11,25	PVC	2	7	0,90	30,42	308,00	372,68
3.34	sesterna	8,44	PVC	2	7	0,90	30,42	231,07	279,60
3.36	Výtah	5,36	protiskl.	12	viz.1. patro				
3.37,35	Schodišťový prostor	10,20	PVC	13	7	0,90	30,42	279,26	337,90
3.38	Sklad	8,18	PVC	9	2xtýdně	0,90	8,70	64,05	77,50
3.39	Chodba	33,53	PVC	11	7	0,90	30,42	917,98	1 110,76
3.40	Inspekční pokoj	13,67	PVC	2	7	0,90	30,42	374,26	452,85
3.41	Pokoj č.4	22,41	PVC	1	7	0,90	30,42	613,54	742,38
3.42	Pokoj č.5	18,38	PVC	1	7	0,90	30,42	503,21	608,88
3.43	Sociální zařízení + WC muži	2,18	dlažba	10	7	0,90	30,42	59,68	72,22
3.44	Sociální zařízení + WC ženy	2,11	dlažba	10	7	0,90	30,42	57,77	69,90
3.45	čistící místnost	2,05	dlažba	9	7	0,90	30,42	56,12	67,91
3.46	Koupelna pacienti	4,84	dlažba	10	7	0,90	30,42	132,51	160,34
3.47	ambulance	8,17	PVC	2	7	0,90	30,42	223,68	270,65
3.48	ambulance	9,12	PVC	2	7	0,90	30,42	249,69	302,12
3.49	vedoucí odd.,st.sestra	9,06	PVC	15	5	0,90	21,74	177,27	214,49
3.50	Chodba	30,72	PVC	11	7	0,90	30,42	841,05	1 017,67



	Celkem	10 418,48	12 606,36
--	--------	-----------	-----------

**pavilon A 10 - III.patro - dialýza**

číslo místno sti	čistící prostor	m2	podlahovina	čistící sk.	frekvence	cena v Kč za 1m2	koeficient	cena v Kč měsíčně bez DPH	cena v Kč měsíčně vč.DPH 21 %
3.51	sklad - čistící místnost	14,36	dlažba	6	stálá služba				
3.52	Vyšetřovna	12,68	PVC	2	stálá služba				
3.53	Vyšetřovna	10,81	PVC	15	stálá služba				
3.54	Pracovna primáře	12,19	koberec	15	stálá služba				
3.55	inspekce	10,93	PVC	2	stálá služba				
3.56	Předsíň, vstupní prostory	8,64	PVC	11	stálá služba				
3.57	Pokoj dialýza č.1	49,00	PVC	7	stálá služba				
3.58	Sledovna, centrála	7,82	PVC	2	stálá služba				
3.59	kancelář u dial.místn.	23,04	PVC	15	stálá služba				
3.60	Úpravna vody	19,38	dlažba	9	stálá služba				
3.61	Sklad	9,32	dlažba	9	stálá služba				
3.62	Kuchyňský kout	3,48	dlažba	16	stálá služba				
3.63	Sklad dializ. roztoků	9,21	dlažba	9	stálá služba				
3.64	Sklad	16,32	dlažba	9	stálá služba				
3.65	Satna sester	7,54	PVC	14	stálá služba				
3.66	Sprcha	2,33	dlažba	10	stálá služba				
3.67	Předsíň + WC personál	2,15	dlažba	10	stálá služba				
3.68	Předsíň + WC pacienti	2,11	dlažba	10	stálá služba				
3.69	Čistící místnost	5,79	dlažba	9	stálá služba				
3.70	ambulance	10,81	PVC	14	stálá služba				
3.71	Chodba	48,02	PVC	11	stálá služba				

**pavilon A 10 a A 13 - III.patro - odd. F**

číslo místno sti	čistící prostor	m2	podlahovina	čistící sk.	frekvence	cena v Kč za 1m2	koeficient	cena v Kč měsíčně bez DPH	cena v Kč měsíčně vč.DPH 21 %
3.72	Chodba	13,09	PVC	11	2x7	0,90	60,84	716,76	867,27
3.73	Sklad	11,73	PVC	9	1xměsíčně	0,90	1,00	10,56	12,77
3.74	Sklad	7,27	PVC	9	1xměsíčně	0,90	1,00	6,54	7,92
3.75	Sklad (sklad elektřika)	14,96	PVC	9	neuklízet				

3.01	Sklad č.1	4,37	PVC	9	2xtýdně	0,90	8,70	34,22	41,40
3.02	Sklad č.3	9,27	PVC	9	7	0,90	30,42	253,79	307,09
3.03	Sklad č.2	3,34	PVC	9	2xtýdně	0,90	8,70	26,15	31,64
3.05	Chodba	4,92	PVC	11	7	0,90	30,42	134,70	162,99
3.06	Pokoj č.4	23,08	PVC	1	7	0,90	30,42	631,88	764,58
3.07	Pokoj č.5	23,71	PVC	1	7	0,90	30,42	649,13	785,45
3.08	Soc. zařízení	5,32	dlažba	10	7	0,90	30,42	145,65	176,24
3.09	Vyšetřovna II	19,89	PVC	2	7	0,90	30,42	544,55	658,90
3.10	sesterna	29,17	PVC	2	7	0,90	30,42	798,62	966,33
3.11	Sklad	2,19	PVC	9	2xtýdně	0,90	8,70	17,15	20,75
3.12	Sklad	1,23	PVC	9	2xtýdně	0,90	8,70	9,63	11,65
3.13	Pokoj č.6	22,59	PVC	1	7	0,90	30,42	618,47	748,35
3.14	Soc. zařízení pokoj č.6	3,96	dlažba	10	7	0,90	30,42	108,42	131,18
3.15	Kuchyňka	13,15	PVC	16	7	0,90	30,42	360,02	435,63
3.16	Schodišťový prostor, rozvo	10,09	PVC	13	5	0,90	21,74	197,42	238,88
3.17	Chodba soc. zařízení	2,52	dlažba	10	7	0,90	30,42	68,99	83,48
3.18	Předsín soc. personál	4,31	dlažba	10	7	0,90	30,42	118,00	142,78
3.19	WC personál	1,06	dlažba	10	7	0,90	30,42	29,02	35,12
3.20	Sprcha personál	1,04	dlažba	10	7	0,90	30,42	28,47	34,45
3.21	Umývárna personál	3,56	dlažba	10	7	0,90	30,42	97,47	117,93
3.22	výlevka	3,07	dlažba	10	7	0,90	30,42	84,05	101,70
3.23	WC personál	1,10	dlažba	10	7	0,90	30,42	30,12	36,44
3.24	sklad	0,84	PVC	9	2xtýdně	0,90	8,70	6,58	7,96
3.25	Pokoj č.1	23,71	PVC	1	7	0,90	30,42	649,13	785,45
3.26	Soc. zařízení pokoj č.1	3,59	dlažba	10	7	0,90	30,42	98,29	118,93
3.27	Pokoj č.2	17,09	PVC	1	7	0,90	30,42	467,89	566,15
3.28	Pokoj č.3	20,13	PVC	1	7	0,90	30,42	551,12	666,85
3.29	Pokoj č.4	18,99	PVC	1	7	0,90	30,42	519,91	629,09
3.30	Sociální zařízení	5,32	dlažba	10	7	0,90	30,42	145,65	176,24
3.31	Chodba	45,66	PVC	11	7	0,90	30,42	1 250,08	1 512,60
3.32	Schodišťový prostor	23,08	PVC	13	7	0,90	30,42	631,88	764,58
3.33	Lékaři, vyšetřovna	14,94	PVC	2	5	0,90	21,74	292,32	353,70
3.34	Jídelní výtah	1,08			neuklízet				
3.50	prac.přednosity	23,94	koberec	15	5	0,90	21,74	468,41	566,78
3.52	Sekretariát	11,58	koberec	15	2xtýdně	0,90	8,70	90,67	109,71
3.53	Výtah	6,07	protiskl.	12	viz.přízemí				
3.54	Strojovna	1,19			neuklízet				
3.55	Předsín	3,35	dlažba	10	7	0,90	30,42	91,72	110,98
3.56	Sprcha	1,73	dlažba	10	7	0,90	30,42	47,36	57,31
3.57	WC kabina	1,19	dlažba	10	7	0,90	30,42	32,58	39,42
3.58	WC kabina	1,19	dlažba	10	7	0,90	30,42	32,58	39,42
3.59	Šatna personál	7,26	PVC	14	3xtýdně	0,90	13,05	85,27	103,18

3.60	Chodba, hala	26,40	PVC	11	7	0,90	30,42	722,78	874,56
	Celkem							11 903,99	14 403,83

**pavilon A 13 - mezipatro nad II. patrem - odd. F**

číslo místno sti	čistící prostor	m2	podlahovina	čistící sk.	frekvence	cena v Kč za 1m2	koeficient	cena v Kč měsíčně bez DPH	cena v Kč měsíčně vč.DPH 21 %
2M.03	Schodišťový prostor	6,12	PVC	13	1xtýdně	0,90	4,35	23,96	28,99
2M.04	Chodba	3,53	PVC	11	1xtýdně	0,90	4,35	13,82	16,72
2M.05	Šatna	12,69	PVC	14	1xtýdně	0,90	4,35	49,68	60,11
2M.06	Šatna	3,82	PVC	14	1xtýdně	0,90	4,35	14,96	18,10
	Celkem							102,42	123,92

**Karlovo nám. 40, Praha 2 - "Faustův dům"**

číslo místno sti	čistící prostor	m2	podlahovina	čistící sk.	frekvence	cena v Kč za 1m2	koeficient	cena v Kč měsíčně bez DPH	cena v Kč měsíčně vč.DPH 21 %
1.01	vstupní hala	14,56	lino kaučuk	11	stálá služba				
1.02	šatna pacientů - Ž	13,40	lino kaučuk	14	stálá služba				
1.03	šatna pacientů - M	13,52	lino kaučuk	14	stálá služba				
1.04	WC pacientů se sprchou	4,19	dlažba keramická	10	stálá služba				
1.05	sklad odpadků	1,57	dlažba keramická	9	stálá služba				
1.06	úklid	1,53	dlažba keramická	9	stálá služba				
1.07	úprava vody, technik	13,57	dlažba keramická	9	stálá služba				
1.08	dialyzační sál	113,80	lino kaučuk vodiv.	7	stálá služba				
1.09	chodba	23,35	lino kaučuk	11	stálá služba				
1.10	WC personálu	2,05	dlažba keramická	10	stálá služba				
1.11	šatna sester + denní místn.	10,55	lino kaučuk	14	stálá služba				
1.12	lékařský pokoj	10,46	koberce	15	stálá služba				
1.13	sklad	16,58	lino kaučuk zátěž.	9	stálá služba				
1.15	kyslík	2,42	dlažba keramická	9	stálá služba				
	Celkem								

	cena v Kč za 1 hod. na 1 pracovníci	počet hodin měsíčně	cena v Kč měsíčně bez DPH	cena v Kč měsíčně vč.DPH 21 %
1 pracovnice stálé služby zajišťuje úklid obou dialyzačních prostor po dobu 10 hodin denně po-ne	125,00	304,20	38 025,00	46 010,25

## PRAVIDELNÉ ÚKLIDOVÉ PRÁCE

	cena v Kč za měsíc bez DPH	DPH 21 %	cena v Kč vč. DPH
pravidelné úklidové práce dle m2 a frekvencí úklidu	50 542,83	10 613,99	61 156,83
stálá služba dle pracovníků a počtu hodin	38 025,00	7 985,25	46 010,25
<b>PRAVIDELNÝ ÚKLID CELKEM MĚSÍČNĚ</b>	88 567,83	18 599,24	107 167,08

## VICEPRÁCE FAKTUROVANE DLE SKUTEČNE PROVEDENE PRÁCE V MESICI

	cena v Kč za 1m2 (hod.)	m2 (hod.)/měs.	cena v Kč měsíčně bez DPH	cena v Kč měsíčně vč.DPH 21 %
1x ročně strojové mytí podlah vč. nanesení disp.vosků - dle m2 skutečně provedené práce	36,00	xxx		
1x ročně strojové mytí podlahy - dle m2 skutečně provedené práce	2,50	xxx		
2xročně mytí oken vč. proskl.výplní - dle m2 skutečně provedené práce	7,00	xxx		
2xročně mytí horizont.žaluzií - dle m2 skutečně provedené práce	4,00	xxx		
1xročně strojové čištění koberců - dle m2 skutečně provedené práce	4,50	xxx		
1xročně mytí světel a zářivek - dle hod. skutečně provedené práce	110,00	xxx		
<b>VÍCEPRÁCE CELKEM MĚSÍČNĚ</b>				

Celkem úklidové práce Nefrologická klinika

	cena v Kč měsíčně bez DPH	DPH 21 %	cena měsíčně vč. DPH

PRAVIDELNÝ ÚKLID MĚSÍČNĚ	88 567,83	18 599,24	107 167,08
VÍCEPRÁCE CELKEM MĚSÍČNĚ			
CELKEM ZA 1 MĚSÍC	88 567,83	18 599,24	107 167,08

# ČÁST 1 VZ

Klinika rehabilitačního lékařství  
Praha 2, U Nemocnice 2 a 1

tabulka č. 12

Praha 2. U Nemocnice 1 - budova III. interní kliniky  
pavilon B1 - I.suterén

číslo místnosti	čistící prostor	m2	podlahovina	čistící sk.	frekvence	cena v Kč za 1m2	koeficient	cena v Kč měsíčně bez DPH	cena v Kč měsíčně vč.DPH 21 %
S.52a	soc.zař.	8,87	PVC	10	5	0,90	21,74	173,55	210,00
S.52b	úklid	0,98	PVC	10	5	0,90	21,74	19,17	23,20
S.52c	wc	0,98	PVC	10	5	0,90	21,74	19,17	23,20
S.52d	wc	0,98	PVC	10	5	0,90	21,74	19,17	23,20
S.53	šatna	20,00	PVC	14	5	0,90	21,74	391,32	473,50
S.56	sekretariát	19,25	PVC	15	5	0,90	21,74	376,65	455,74
S.57	ordinace	10,65	koberec	2	5	0,90	21,74	208,38	252,14
S.58	předsíň	4,62	PVC	11	5	0,90	21,74	90,39	109,38
S.59a	vodoléčba	52,60	ker. dlažba	2	5	0,90	21,74	1 029,17	1 245,30
S.59b	wc	2,24	ker. dlažba	10	5	0,90	21,74	43,83	53,03
S.60	kuchyň	28,76	ker. dlažba	16	5	0,90	21,74	562,72	680,89
S.61a	mezipatro nad koupelnou	22,00	PVC	15	5	0,90	21,74	430,45	520,85
S.61	koupelna	11,00	ker. dlažba	10	5	0,90	21,74	215,23	260,42
S.62	lékárna	16,64	PVC	2	5	0,90	21,74	325,58	393,95
S.63	elektroléčba	17,99	PVC	2	5	0,90	21,74	351,99	425,91
S.64	čekárna	11,23	PVC	11	5	0,90	21,74	219,73	265,87
S.65	magnet	6,06	PVC	2	5	0,90	21,74	118,57	143,47
S.66	chodba - telocvična	34,27	PVC	2	5	0,90	21,74	670,53	811,34
S.67	tělocvična-studenti	15,90	PVC	2	5	0,90	21,74	311,10	376,43
S.68	chodník	10,39	PVC	2	5	0,90	21,74	203,29	245,98
S.69	ergometrie	14,50	koberec	2	5	0,90	21,74	283,71	343,29

S.70	chodba	15,23	PVC	11	5	0,90	21,74	297,99	360,57
	Celkem							6 361,69	7 697,64

## Praha 2. U Nemocnice 2 - budova ORL

pavilon A 7 - přízemí

číslo místnosti	čistící prostor	m2	podlahovina	čistící sk.	frekvence	cena v Kč za 1m2	koeficient	cena v Kč měsíčně bez DPH	cena v Kč měsíčně vč.DPH 21 %
P.60	rehabilitace	11,87	PVC	13	5	0,90	21,74	232,25	281,02
P.61	rehabilitace	28,11	PVC	13	5	0,90	21,74	550,00	665,50
	Celkem							782,25	946,52

## Praha 2, U Nemocnice 2 - budova IV. interní kliniky

pavilon A 6 - II.suterén

číslo místnosti	čistící prostor	m2	podlahovina	čistící sk.	frekvence	cena v Kč za 1m2	koeficient	cena v Kč měsíčně bez DPH	cena v Kč měsíčně vč.DPH 21 %
2S.44	cvičebna	15,66	PVC	2	5	0,90	21,74	306,40	370,75
2S.45	cvičebna	28,24	PVC	2	5	0,90	21,74	552,54	668,58
2S.46	ordinace	23,49	PVC	2	5	0,90	21,74	459,61	556,12
2S.47	denní místnost	19,12	PVC	15	5	0,90	21,74	374,10	452,66
2S.48	výuková a sem.místnost	22,37	PVC	15	5	0,90	21,74	437,69	529,61
2S.49	šatna vodoléčby	12,10	ker. dlažba	14	5	0,90	21,74	236,75	286,47
2S.50	WC - sprcha	3,27	ker. dlažba	10	5	0,90	21,74	63,98	77,42
2S.51a	kartotéka	12,81	ker. dlažba	15	5	0,90	21,74	250,64	303,27
2S.51b	čistící místnost	7,00	ker. dlažba	9	5	0,90	21,74	136,96	165,72
2S.52	WC	3,98	ker. dlažba	10	5	0,90	21,74	77,87	94,23
2S.53	chodba	4,71	PVC	11	5	0,90	21,74	92,16	111,51
2S.54	WC kabina	1,63	PVC	10	5	0,90	21,74	31,89	38,59
2S.55	kancelář	10,82	PVC	15	5	0,90	21,74	211,70	256,16
2S.56	šatna studentů	18,08	PVC	14	5	0,90	21,74	353,75	428,04
2S.57	chodba	16,07	PVC	11	5	0,90	21,74	314,43	380,46
2S.67	sklad	5,02	beton	9	5	0,90	21,74	98,22	118,85



2S.68	chodba - schodiště	35,20	PVC	11+12	5	0,90	21,74	688,72	833,36
2S.69	chodba	59,64	ker. dlažba	11	5	0,90	21,74	1 166,92	1 411,97
	Celkem							5 854,34	7 083,75

**Praha 2, U Nemocnice 2 - budova KUČOCH**  
pavilon A 10 - 2. patro

číslo místnosti	čistící prostor	m2	podlahovina	čistící sk.	frekvence	cena v Kč za 1m2	koeficient	cena v Kč měsíčně bez DPH	cena v Kč měsíčně vč.DPH 21 %
2.12	chodba	19,09	PVC	11	5	0,90	21,74	373,51	451,95
2.06	denní místnost	17,98	PVC	15	5	0,90	21,74	351,80	425,67
2.07	rehabilitace	28,11	PVC	2	5	0,90	21,74	550,00	665,50
	Celkem							1 275,31	1 543,13

**Požadavky kliniky**

U místností s frekvencí 3x týdně vyprazdňování odpadkových košů a ostatních odpadových nádob s ohledem na platnou

**PRAVIDELNÉ ÚKLIDOVÉ PRÁCE**

	cena v Kč za měsíc bez DPH	DPH 21 %	cena v Kč vč. DPH
pravidelné úklidové práce dle m2 a frekvencí úklidu	14 273,59	2 997,45	17 271,05
<b>PRAVIDELNÝ ÚKLID CELKEM MĚSÍČNĚ</b>	<b>14 273,59</b>	<b>2 997,45</b>	<b>17 271,05</b>

**VICEPRÁCE FAKTUROVANE DLE SKUTEČNE PROVEDENE PRÁCE V MESICI**

	cena v Kč za 1m2 (hod.)	m2 (hod.)/měs.	cena v Kč měsíčně bez DPH	cena v Kč měsíčně vč.DPH 21 %
1x ročně strojové mytí podlah vč. nanesení disp.vosků - dle m2 skutečně provedené práce	36,00	xxx		
1x ročně strojové mytí podlahy - dle m2 skutečně provedené práce	2,50	xxx		
2x ročně mytí oken vč. proskl.výplní - dle m2 skutečně provedené práce	7,00	xxx		
2x ročně mytí horizont.žaluzií - dle m2 skutečně provedené práce	4,00	xxx		

1xročně strojové čištění koberců - dle m2 skutečně provedené práce	4,50	xxx		
1xročně mytí světél a zářivek - dle hod. skutečně provedené práce	110,00	xxx		
<b>VÍCEPRÁCE CELKEM MĚSÍČNĚ</b>				

### Celkem úklidové práce Klinika rehabilitačního lékařství

	cena v Kč měsíčně bez DPH	DPH 21 %	cena měsíčně vč. DPH
PRAVIDELNÝ ÚKLID MĚSÍČNĚ	14 273,59	2 997,45	17 271,05
VÍCEPRÁCE CELKEM MĚSÍČNĚ			
<b>CELKEM ZA 1 MĚSÍC</b>	14 273,59	2 997,45	17 271,05

# ČÁST 1 VZ

Oční klinika  
U Nemocnice 2, Praha 2

tabulka č. 13

pavilon A 6 - I. suterén

číslo místnos ti	čistící prostor	m2	podlahovina	čistící sk.	frekvence	cena v Kč za 1m2	koeficient	cena v Kč měsíčně bez DPH	cena v Kč vč. DPH
S.40	Přípravná pacientů	19.50	PVC		neuklízet				
S.41	Čistící místnost	4.20	dlažba		neuklízet				
S.42	sklad očištěvacích přístrojů	7.40	kam.st		neuklízet				
S.43	sklad čistý materiál	11.03	PVC		neuklízet				
S.44	Operační sál	29.80	PVC		neuklízet				
S.45	Umyvárna lékařů	4.65	PVC		neuklízet				
S.46	Filtr	6.00	PVC		neuklízet				
S.47	čistá chodba OS	11.80	PVC		neuklízet				
S.48	Denní místnost	8.25	PVC		neuklízet				
S.49	Satna muži + sprcha	11.45	PVC+dlažba		neuklízet				
S.50	wc muži	1.25	PVC		neuklízet				
S.51	Satna ženy + sprcha	17.90	PVC		neuklízet				
S.52	WC - ženy	1.25	dlažba+		neuklízet				
S.53	Uklid.komora	2.75	dlažba		neuklízet				
S.54	chodba	29.30	PVC		neuklízet				
S.56	Schodiště příz.- sut.střed.	18,00	teraco	13	5	0,90	21,74	352,19	426,15
	Celkem							352,19	426,15

pavilon A 6 - přízemí

číslo místnos ti	čistící prostor	m2	podlahovina	čistící sk.	frekvence	cena v Kč za 1m2	koeficient	cena v Kč měsíčně bez DPH	cena v Kč vč. DPH
P.01	předsíň	7,96	PVC	2	5	0,90	21,74	155,75	188,45
P.02	Vyšetřovna 2	12,94	PVC	2	5	0,90	21,74	253,18	306,35
P.03	Pracovna sester	23,16	PVC	2	5	0,90	21,74	453,15	548,31
P.04	Vyšetřovna	12,89	PVC	2	5	0,90	21,74	252,21	305,17

P.05	vyšetřovna	12,51	PVC	2	5	0,90	21,74	244,77	296,17
P.06	Laser 2	15,77	PVC	2	5	0,90	21,74	308,56	373,35
P.07	chodba	177,15	PVC	11	6	0,90	26,07	4 156,47	5 029,33
P.11	Výtah	5,84	PVC	12	neuklízet				
P.10	Výtah	2,92	PVC	12	5	0,90	21,74	57,13	69,13
P.08	Vyšetřovna	45,09	PVC	2	5	0,90	21,74	882,23	1 067,50
P.71	Čekárna	21,04	PVC	11	5	0,90	21,74	411,67	498,12
P.09	Posluchárna	135,98	PVC	15	2xtýdně	0,90	8,70	1 064,72	1 288,32
P.12	WC-personál	2,29	Ker.dlažba	10	5	0,90	21,74	44,81	54,22
P.13	WC pac.	13,89	Ker.dlažba	10	2x5	0,90	43,48	543,54	657,69
P.16	vyšetřovna	15,14	PVC	2	5	0,90	21,74	296,23	358,44
P.15	Pracovna sester	9,36	PVC	2	5	0,90	21,74	183,14	221,60
P.14	Přípravná pacienti	9,8	PVC	2	5	0,90	21,74	191,75	232,01
P.17	Vyšetřovna	15,97	PVC	2	5	0,90	21,74	312,47	378,09
P.20	Vyšetřovna	14,76	PVC	2	5	0,90	21,74	288,79	349,44
P.19	Pracovna sester	9,12	PVC	2	5	0,90	21,74	178,44	215,91
P.18	Přípravná pacienti	8,54	PVC	2	5	0,90	21,74	167,09	202,18
P.21	Vyšetřovna	14,84	PVC	2	5	0,90	21,74	290,36	351,33
P.22	Vyšetřovna laser	17,21	PVC	2	5	0,90	21,74	336,73	407,44
P.25	Kartotéka	46,03	PVC	15	5	0,90	21,74	900,62	1 089,75
P.23	Kanc.kartotéky	12,94	PVC	15	5	0,90	21,74	253,18	306,35
P.24	Kanc.kartotéky	9,06	PVC	15	5	0,90	21,74	177,27	214,49
P.28	Schodiště střed.příz.-1.p.	46,36	Kam.stupně	13	neuklízet				
P.27	Chodba	17,54	PVC	11	neuklízet				
P.72	Čekárna	18,03	PVC	11	5	0,90	21,74	352,77	426,86
P.26	Vyšetřovna OCT	18,03	PVC	2	5	0,90	21,74	352,77	426,86
P.31	WC	12,78	Ker.dlažba	10	2x5	0,90	43,48	500,11	605,13
P.29	st.sestra+denní místnost	27,5	PVC	15	5	0,90	21,74	538,07	651,06
P.27	chodba vstupní	55,92	PVC	11	neuklízet				
P.30	sociální zařízení	4,24	PVC	10	5	0,90	21,74	82,96	100,38
P.31	WC	12,78	Ker.dlažba	10	5	0,90	21,74	250,05	302,56
P.66	Knihovna	48,95	PVC	15	1xtýdně	0,90	4,35	191,64	231,88
	Celkem	934,33						14 672,64	17 753,89

pavilon A 6 - mezipatro nad 1. patrem

číslo místnosti	čistící prostor	m2	podlahovina	čistící sk.	frekvence	cena v Kč za 1m2	koeficient	cena v Kč měsíčně bez DPH	cena v Kč vč. DPH
--------------------	-----------------	----	-------------	-------------	-----------	---------------------	------------	------------------------------	----------------------

PM.26	denní místnost sester	24,97	PVC	15	5	0,90	21,74	488,56	591,16
	Celkem							488,56	591,16

						cena v Kč za 1 hod. na 1 pracovníci	počet hodin měsíčně	cena v Kč měsíčně bez DPH	cena v Kč vč. DPH
1	pracovnice zajišťuje denní službu na ambulancích po dobu 6 h/denně po - pá					125,00	130,4	16 305,00	19 729,05

*Stálá služba zajišťuje úklid - na vyšetřovnách, patientských toaletách a na chodbách*

*- na pohotovostních ambulancích - vyšetřovně, pracovně sester, čekárně, WC a denní místnosti sester*

#### pavilon A 6 - I. patro

číslo místnos ti	čistící prostor	m2	podlahovina	čistící sk.	frekvence	cena v Kč za 1m2	koeficient	cena v Kč měsíčně bez DPH	cena v Kč vč. DPH
1.07	schodiště levé 1.-2.p	42,90	PVC	13	5	0,90	21,74	839,38	1 015,65
	Celkem							839,38	1 015,65

#### pavilon A 6 - II. patro

číslo místnos ti	čistící prostor	m2	podlahovina	čistící sk.	frekvence	cena v Kč za 1m2	koeficient	cena v Kč měsíčně bez DPH	cena v Kč vč. DPH
2.01	příprava pacientů 1	12,44	PVC	2	5	0,90	21,74	243,40	294,52
2.02	příprava pacientů 2	12,57	PVC	2	5	0,90	21,74	245,94	297,59
2.03	prac.sester	30,88	PVC	2	5	0,90	21,74	604,20	731,08
2.04	příprava pacientů 3	14,36	PVC	2	5	0,90	21,74	280,97	339,97
2.05	Příruční sklad	17,04	PVC	9	neuklízet				
2.06	Sterilizace	6,73	Ker.dlažba	6	neuklízet				
2.07	WC personál-předsíň	3,14	Ker.dlažba	10	5	0,90	21,74	61,44	74,34
2.07a	WC kabina	1,54	Ker.dlažba	10	5	0,90	21,74	30,13	36,46
2.07b	WC kabina	2,04	Ker.dlažba	10	2x5	0,90	43,48	79,83	96,59
2.08	Chodba	35,46	PVC	11	2x5	0,90	43,48	1 387,62	1 679,02
2.09	Výtah	2,91	bet.maz.	12	viz přízemí				
2.10	Výtah	5,84	bet.maz.	12	neuklízet				
2.11	Schodiště 2.p.-3.p.	36,19	PVC	13	neuklízet				
2.12	Operační sál II	33,49	PVC antist.		neuklízet				

2.13	Sklad	4,61	PVC		neuklízet				
2.14	Umyvárna lékařů	4,54	Ker.dlažba		neuklízet				
2.15	Předsíň	4,34	PVC		neuklízet				
2.16	Přípravná pacienti	39,52	PVC antist.		neuklízet				
2.17	Předsíň (předsálí)	13,38	PVC		neuklízet				
2.18	Operační sál II	37,41	PVC antist.		neuklízet				
2.19	Umyvárna lékařů	4,05	Ker.dlažba		neuklízet				
2.20	Čistá chodba	5,82	PVC		neuklízet				
2.21	Zápis	5,69	PVC		neuklízet				
2.22	Staniční sestra	10,47	PVC		neuklízet				
2.23	Sterilizace	15,89	PVC antist.		neuklízet				
2.25	Chodba - filtr	19,1	PVC		neuklízet				
2.26	Čistící místnost	6,05	Ker.dlažba		neuklízet				
2.27	Předsíň	7,34	PVC		neuklízet				
2.28	Denní místnost	7,68	PVC		neuklízet				
2.29	Fil.šatna umyvár.	13,39	Ker.dlažba		neuklízet				
2.30	WC kabina - ženy	0,99	Ker.dlažba		neuklízet				
2.31	WC kabina - muži	0,99	Ker.dlažba		neuklízet				
2.32	Sprcha	1,82	Ker.dlažba		neuklízet				
	Celkem							2 933,53	3 549,57

**pavilon A 6 - IV. patro**

číslo místnosti	čistící prostor	m2	podlahovina	čistící sk.	frekvence	cena v Kč za 1m2	koeficient	cena v Kč měsíčně bez DPH	cena v Kč vč. DPH
4.01	Předsíň p.1	4,34	PVC	1	2x5	0,90	43,48	169,83	205,50
4.02	inspekční pokoj	21,78	PVC	2	3x5	0,90	65,22	1 278,44	1 546,92
4.03	Pokoj 1	18,02	PVC	1	2x5	0,90	43,48	705,16	853,24
4.04	Vyšetřovna ZS	16,25	PVC	2	3x5	0,90	65,22	953,84	1 154,15
4.05	Vyšetřovna PS	13,73	PVC	2	3x5	0,90	65,22	805,92	975,17
4.06	Schodiště levé ze 4.p. do 3.p.	15,67	PVC	13	5	0,90	21,74	306,60	370,99
4.08	Pokoj 9	19,03	PVC	1	2x5	0,90	43,48	744,68	901,07
4.09	Soc.zařízení pok.9	2,81	Ker.dlažba	10	3x5	0,90	65,22	164,94	199,58
4.10	Bezbarierová	3,31	Ker.dlažba	10	3x5	0,90	65,22	194,29	235,09
4.11	Sklad	2,07	PVC	9	1xtýdně	0,90	4,35	8,10	9,81
4.12	sklad špin.prádla	1,72	PVC	9	2x5	0,90	43,48	67,31	81,44

4.13	Předsíň p.8	5,17	PVC	1	2x5	0,90	43,48	202,31	244,80
4.14	WC pok.8	2,19	PVC	10	3x5	0,90	65,22	128,55	155,54
4.15	Pokoj 8	16,18	PVC	1	2x5	0,90	43,48	633,16	766,12
4.16	Pokoj 7	18,70	PVC	1	2x5	0,90	43,48	731,77	885,44
4.17	Pokoj 2	18,49	PVC	1	2x5	0,90	43,48	723,55	875,50
4.18	Pokoj 3	9,24	PVC	1	2x5	0,90	43,48	361,58	437,51
4.19	Pokoj 4	12,17	PVC	1	2x5	0,90	43,48	476,24	576,25
4.20	Předsíň p.3	3,44	PVC	1	2x5	0,90	43,48	134,61	162,88
4.21	Předsíň p.4	3,44	PVC	1	2x5	0,90	43,48	134,61	162,88
4.22	Soc.zařízení 3+4	3,69	Ker.dlažba	10	3x5	0,90	65,22	216,60	262,08
4.23	Pokoj 5	13,64	PVC	1	2x5	0,90	43,48	533,76	645,85
4.24	Pokoj 6	9,21	PVC	1	2x5	0,90	43,48	360,41	436,09
4.25	Předsíň p.5	3,39	PVC	1	2x5	0,90	43,48	132,66	160,52
4.26	Předsíň p.6	3,33	PVC	1	2x5	0,90	43,48	130,31	157,67
4.27	Soc.zařízení 5+6	4,01	Ker.dlažba	10	3x5	0,90	65,22	235,38	284,81
4.28	Kuchyňka	15,76	PVC	16	5	0,90	21,74	308,36	373,12
4.29	Chodba (u levého schod.)	54,20	PVC	11	2x5	0,90	43,48	2 120,95	2 566,35
4.30	Výtah šachta	5,84	Bet.mazanina	12	neuklízet				
4.31	Výtah šachta	2,92	Bet.mazanina	12	viz.přízemí				
4.32	st.sestra	4,56	koberec	15	1xtýdně	0,90	4,35	17,85	21,60
4.33	koupelna+WC k p.7	4,08	PVC	10	3x5	0,90	65,22	239,49	289,78
4.34	WC pacienti	4,25	Ker.dlažba	10	3x5	0,90	65,22	249,47	301,85
4.35	Čistící míst. + WC personál	8,32	Ker.dlažba	10	3x5	0,90	65,22	488,37	590,92
4.36	Šatna úklid	3,34	PVC		neuklízet				
4.37	Sanitáři	3,69	PVC		neuklízet				
4.37a	Sklad	2,73	PVC	9	1xtýdně	0,90	4,35	10,69	12,93
4.37b	Sklad	8,26	PVC	9	1xtýdně	0,90	4,35	32,34	39,13
4.38	Terasa	220,62	Ker.dlažba		1xměsíčně	0,90	1,00	198,56	240,26
4.39	Schodiště střední ze 4. do 3.	28,37	PVC	13	5	0,90	21,74	555,09	671,66
4.40	Chodba (před pok.pac.)	88,05	PVC	11	2x5	0,90	43,48	3 445,57	4 169,14
4.42	Bezbarierové WC	6,90	Ker.dlažba	10	3x5	0,90	65,22	405,02	490,07
4.43	Technik	13,96	koberec	15	1xtýdně	0,90	4,35	54,65	66,13
4.44	Sprcha personál	2,24	Ker.dlažba	10	5	0,90	21,74	43,83	53,03
4.45	WC personál	8,46	PVC	10	5	0,90	21,74	165,53	200,29
4.45a	Úklid (výlevka)	1,66	PVC	9	5	0,90	21,74	32,48	39,30
4.46	sekretariát přednosty	25,23	koberec	15	3xtýdně	0,90	13,05	296,33	358,55
4.47	pracovna přenostky	23,77	koberec	15	3xtýdně	0,90	13,05	279,18	337,81
4.48	Lékařský pokoj	15,84	koberec	15	1xtýdně	0,90	4,35	62,01	75,04



4.49	předsíň (k lék.pok.+šatně)	7,55	koberec	15	1xtýdně	0,90	4,35	29,56	35,77
4.50	Lékařský pokoj	27,26	koberec	15	1xtýdně	0,90	4,35	106,72	129,13
4.50a	šatna sester	13,60	PVC	14	1xtýdně	0,90	4,35	53,24	64,43
4.51	Vrchní sestra	17,74	koberec	15	1xtýdně	0,90	4,35	69,45	84,04
4.52	Lékařský pokoj	15,95	koberec	15	1xtýdně	0,90	4,35	62,44	75,56
4.53	Chodba (u lék.pok.)	31,36	PVC	11	3xtýdně	0,90	13,05	368,32	445,67
4.54	Zádveří	9,46	PVC	11	2x5	0,90	43,48	370,19	447,93
4.55	Lékařský pokoj	16,24	koberec	15	1xtýdně	0,90	4,35	63,58	76,93
4.56	Předsíň k LP	3,24	koberec	15	1xtýdně	0,90	4,35	12,68	15,35
4.57	Lékařský pokoj	16,14	koberec	15	1xtýdně	0,90	4,35	63,19	76,46
4.58	Předsíň k LP	3,27	koberec	15	1xtýdně	0,90	4,35	12,80	15,49
4.59	Denní stacionář	33,45	PVC	1	3x5	0,90	65,22	1 963,45	2 375,77
4.60	Stacionář šatna	2,61	PVC	14	1x týdně	0,90	4,35	10,22	12,36
4.61	Stacionář -aplikační	10,24	PVC	2	3x5	0,90	65,22	601,07	727,29
4.62	Sklad OSI + stacionáře	5,82	PVC		neuklízet				
4.63	Předsíň k stacionáři	7,14	PVC	11	2x5	0,90	43,48	279,40	338,08
4.66	Úklid-čistící místnost	2,37	Ker.dlažba		neuklízet				
4.67	Schodiště do l.p.	3,96	PVC		neuklízet				
4.68	Chodba (u den.stacion.)	30,88	PVC	11	2x5	0,90	43,48	1 208,40	1 462,16
4.69	Chodba (před výtahem)	17,34	PVC	11	2x5	0,90	43,48	678,55	821,04
4.70	Ekonom	9,93	koberec	15	1xtýdně	0,90	4,35	38,88	47,04
4.71	Sprcha k 4.70	1,81	Ker.dlažba	10	1xtýdně	0,90	4,35	7,09	8,57
4.72	WC	2,37	Ker.dlažba	10	5	0,90	21,74	46,37	56,11
4.73	WC	2,38	Ker.dlažba	10	neuklízet Onkol.				
4.74	Výtah evakuační	5,70		12	neuklízet				
4.75	Výtah, šachta	2,40		12	neuklízet				
4.76	Denní místnost sester	17,61	PVC	15	1xtýdně	0,90	4,35	68,95	83,43
4.77	šatna - služb O.S.	8,23	PVC		3xtýdně	0,90	13,05	96,66	116,96
4.78	šatna ženy	23,37	PVC	14	3xtýdně	0,90	13,05	274,48	332,12
4.79	šatna muži	7,15	PVC	15	3xtýdně	0,90	13,05	83,98	101,61
4.80	Lékařský pokoj	15,77	PVC	14	1xtýdně	0,90	4,35	61,74	74,70
4.81	soc.zařízení	8,21	PVC	15	2x5	0,90	43,48	321,27	388,74
4.82	soc.zařízení	7,55	PVC	10	2x5	0,90	43,48	295,45	357,49

4.83	chodba (u DM a LP)	10,55	PVC	10	5	0,90	21,74	206,42	249,77
4.85	Chodba (před terasou)	36,22	PVC	11	5	0,90	21,74	708,68	857,50
4.86	šatna	7,84	PVC	13	3xtýdně	0,90	13,05	92,08	111,42
4.87	Chodba u sem.místnosti	9,76	PVC	11	2xtýdně	0,90	8,70	76,42	92,47
4.88	Seminární místnost	22,45	PVC	15	2xtýdně	0,90	8,70	175,78	212,70
4.89	Lékařský pokoj	11,69	PVC	15	1xtýdně	0,90	4,35	45,77	55,38
	Celkem							28 093,65	33 993,32

	cena v Kč za 1 hod. na 1 pracovníci	počet hodin měsíčně	cena v Kč měsíčně bez DPH	cena v Kč vč. DPH
1 pracovníce zajišťuje úklid o sobotách na lůžkovém odd. a na ambulancích po dobu 8 h/denně	125,00	34,80	4 350,00	5 263,50

*Stálá služba zajišťuje úklid - na pokojích pacientů, vyšetřovnách, pracovně sester, WC, koupelnách a na chodbách ve 4. patře*

*- na pohotovostních ambulancích - vyšetřovně, pracovně sester, čekárně, WC a denní místnosti sester*

*Úklid je požadován pouze o sobotách a to po dobu 8 h/denně v době od 6,30 h do 14,30 h*

#### pavilon A 6 - přístavba - I. suterén

číslo místnos ti	čistící prostor	m2	podlahovina	čistící sk.	frekvence	cena v Kč za 1m2	koeficient	cena v Kč měsíčně bez DPH	cena v Kč vč. DPH
S.26	schodiště	11,14	teraco	13	5	0,90	21,74	217,97	263,74
S.29	destilační místnost	2,00	ker.dlažba		neuklízet				
S.30	skladek	2,00	ker.dlažba		neuklízet				
S.31	sklad st.sestry	4,95	dlažba	9	neuklízet				
S.13	spisovna	15,72	ker.dlažba	9	2xměsíčně	0,90	2,00	28,30	34,24
S.15	spisovna	15,75	ker.dlažba	9	2xměsíčně	0,90	2,00	28,35	34,30
S.04	chodba	21,89	ter.dlažba	11	5	0,90	21,74	428,30	518,24
S.01	Šatna sester	15,00	PVC	14	3xtýdně	0,90	13,05	176,18	213,17
S.02	Šatna sester	9,00	PVC	14	3xtýdně	0,90	13,05	105,71	127,90
S.03	Šatna sester	9,00	PVC	14	3xtýdně	0,90	13,05	105,71	127,90
	Celkem							1 090,50	1 319,50

#### pavilon A 6 - přístavba - přízemí

číslo místnosti	čistící prostor	m2	podlahovina	čistící sk.	frekvence	cena v Kč za 1m2	koeficient	cena v Kč měsíčně bez DPH	cena v Kč vč. DPH
P.19	laserové pracoviště	11,98	PVC	2	5	0,90	21,74	234,40	283,62
P.20	čekárna	12,14	PVC	11	5	0,90	21,74	237,53	287,41
P.21	kartotéka glaukom.amb.	10,43	PVC	15	5	0,90	21,74	204,07	246,93
P.22	lodge	2,72	ker.dl.	11	1xtýdně	0,90	4,35	10,65	12,89
P.14	vyšetřovna	16,89	PVC	2	5	0,90	21,74	330,47	399,87
P.15	vyšetřovna	17,42	PVC	2	5	0,90	21,74	340,84	412,42
P.17	pracovna sester	7,87	PVC	2	5	0,90	21,74	153,98	186,32
P.18	denní místnost	9,13	PVC	15	5	0,90	21,74	178,64	216,15
P.16	chodba	10,21	PVC	11	5	0,90	21,74	199,77	241,72
P.04	vyšetřovna perimetr	13,81	PVC	2	5	0,90	21,74	270,21	326,95
P.01	schodišťový prostor	15,67	teraco	13	5	0,90	21,74	306,60	370,99
P.03	zádveří, vstup	4,3	ker.dl.	11	5	0,90	21,74	84,13	101,80
P.02	chodba	23,23	ker.dl.	11	5	0,90	21,74	454,52	549,97
P.05	výtah	1,79	protiskl.PVC	12	5	0,90	21,74	35,02	42,38
P.13	denní místnost lékařů	35,06	PVC	15	5	0,90	21,74	685,98	830,04
P.12	šatna dámská	16,51	koberec	14	3xtýdně	0,90	13,05	193,91	234,63
P.11	šatna pánská	18,34	koberec	14	3xtýdně	0,90	13,05	215,40	260,64
P.10	pracovna primáře	11,77	koberec	15	3xtýdně	0,90	13,05	138,24	167,27
P.08	WC personál	2,29	ker.dl.	10	5	0,90	21,74	44,81	54,22
P.09	sprcha personál	2,34	ker.dl.	10	5	0,90	21,74	45,78	55,40
P.07	chodba před soc.zař.	6,09	ker.dl.	11	5	0,90	21,74	119,16	144,18
P.06	chodba	13,65	PVC	11	5	0,90	21,74	267,08	323,16
P.23	WC pacienti	1,29	ker.dl.	10	2x5	0,90	43,48	50,48	61,08
P.24	předsíň k soc.zařízení	1,47	ker.dl.	11	5	0,90	21,74	28,76	34,80
P.25	předsíň sprcha personál	1,2	ker.dl.	11	5	0,90	21,74	23,48	28,41
P.26	sprcha personál	1,71	ker.dl.	10	5	0,90	21,74	33,46	40,48
P.27	WC personál	2,42	ker.dl.	10	5	0,90	21,74	47,35	57,29
	Celkem							4 934,72	5 971,02

pavilon A 6 - přístavba - 1. patro

číslo místnosti	čistící prostor	m2	podlahovina	čistící sk.	frekvence	cena v Kč za 1m2	koeficient	cena v Kč měsíčně bez DPH	cena v Kč vč. DPH
1.15	pracovna staniční sestry	16,12	PVC	15	5	0,90	21,74	315,40	381,64
1.14	vyšetřovna UTZ	11,46	PVC	2	5	0,90	21,74	224,23	271,31
1.05	chodba	27,74	PVC	11	5	0,90	21,74	542,76	656,74
1.11	pracovna sester	17,76	PVC	2	7	0,90	30,42	486,23	588,34
1.13	vyšetřovna	12,35	PVC	2	7	0,90	30,42	338,12	409,12
1.12	vyšetřovna temná komora	32,59	PVC	2	7	0,90	30,42	892,25	1 079,62
1.09	pracovna sester	18,67	PVC	2	5	0,90	21,74	365,30	442,01
1.10	vyšetřovna temná komora	33,37	PVC	2	5	0,90	21,74	652,92	790,03
1.08	zákrokový sálek	18,59	ker.dl.	5	6	0,90	26,07	436,18	527,77
1.07	kancelář VZP	11,32	PVC	15	5	0,90	21,74	221,49	268,00
1.06	výtah	1,79	PVC	12	viz.přízemí				
1.04	čekárna	43,73	PVC	11	7	0,90	30,42	1 197,24	1 448,66
1.17	lodžie	2,72	ker.dl.		1xtýdně	0,90	4,35	10,65	12,89
1.02	chodba	10,24	ker.dl.	11	5	0,90	21,74	200,36	242,43
1.03	lodžie	2,72	ker.dl.		1xtýdně	0,90	4,35	10,65	12,89
1.01	schodišťový prostor	15,66	teraco	13	5	0,90	21,74	306,40	370,75
1.18	předsíň WC personál	1,53	ker.dl.	11	7	0,90	30,42	41,89	50,68
1.19	WC personál	1,29	ker.dl.	10	7	0,90	30,42	35,32	42,73
1.20	předsíň	1,7	ker.dl.	11	2x5+1xso,ne	0,90	52,18	79,84	96,60
1.21	chodba WC ženy	1,96	ker.dl.	10	2x5+1xso,ne	0,90	52,18	92,05	111,38
1.22	WC kabina muži	1,96	ker.dl.	10	2x5+1xso,ne	0,90	52,18	92,05	111,38
	Celkem							6 541,30	7 914,97

**pavilon A 6 - přístavba - 2. patro**

číslo místnosti	čistící prostor	m2	podlahovina	čistící sk.	frekvence	cena v Kč za 1m2	koeficient	cena v Kč měsíčně bez DPH	cena v Kč vč. DPH
2.19	apsida	6,38	PVC	11	5	0,90	21,74	124,83	151,05
2.17	vyšetřovna	14,85	PVC	2	5	0,90	21,74	290,56	351,57
2.18	vyšetřovna	18,47	PVC	2	5	0,90	21,74	361,38	437,27

2.05	čekárna	29,79	PVC	11	5	0,90	21,74	582,87	705,27
2.20	lodžie	2,72	ker.dl.		1xtýdně	0,90	4,35	10,65	12,89
2.16	pracovna sester	17,82	PVC	2	5	0,90	21,74	348,67	421,89
2.15	vyšetřovna	17,5	PVC	2	5	0,90	21,74	342,41	414,31
2.06	chodba	11,69	PVC	11	5	0,90	21,74	228,73	276,76
2.08	výtah	1,79	PVC	12	viz.přízemí				
2.03	čekárna děti	18,74	PVC	11	5	0,90	21,74	366,67	443,67
2.04	lodžie	2,72	ker.dl.		1xtýdně	0,90	4,35	10,65	12,89
2.09	umývárna personál	8,76	ker.dl.	10	5	0,90	21,74	171,40	207,39
2.10	sprcha personál	2,08	ker.dl.	10	5	0,90	21,74	40,70	49,24
2.11	denní místnost	11,77	PVC	15	7	0,90	30,42	322,24	389,91
2.14	vyšetřovna ortoptika	36,34	PVC	2	5	0,90	21,74	711,03	860,34
2.12	pracovna sester	17,61	PVC	2	5	0,90	21,74	344,56	416,91
2.13	vyšetřovna, temná komora	18,29	PVC	2	5	0,90	21,74	357,86	433,01
2.07	chodba	17,71	PVC	11	7	0,90	30,42	484,86	586,69
2.01	schodišťový prostor	15,29	teraco	13	5	0,90	21,74	299,16	361,99
2.02	chodba	4,44	ker.dl.	11	5	0,90	21,74	86,87	105,12
2.21	předsíň WC personál	1,76	ker.dl.	11	7	0,90	30,42	48,19	58,30
2.22	WC kabina personál	1,29	ker.dl.	10	7	0,90	30,42	35,32	42,73
2.23	předsíň WC pacienti	1,47	ker.dl.	11	2x5	0,90	43,48	57,52	69,60
2.24	chodba WC pacienti	1,19	ker.dl.	11	2x5	0,90	43,48	46,57	56,35
2.25	WC kabina pacienti	1,21	ker.dl.	10	2x5	0,90	43,48	47,35	57,29
2.26	předsíň WC děti	1,51	ker.dl.	11	2x5	0,90	43,48	59,09	71,50
2.27	WC kabina děti	1,29	ker.dl.	10	2x5	0,90	43,48	50,48	61,08
	Celkem							5 830,60	7 055,03

### Požadavky kliniky

U místností s frekvencí 2x a 3x týdně - vynášení košů a mytí umyvadel denně.

## PRAVIDELNÉ ÚKLIDOVÉ PRÁCE

cena v Kč za měsíc bez DPH	DPH 21 %	cena v Kč vč. DPH
----------------------------	----------	-------------------

pravidelné úklidové práce dle m2 a frekvencí úklidu	65 777,07	13 813,18	79 590,26
stálé služby dle počtu pracovníků a hodin	20 655,00	4 337,55	24 992,55
<b>PRAVIDELNÝ ÚKLID CELKEM MĚSÍČNĚ</b>	<b>86 432,07</b>	<b>18 150,73</b>	<b>104 582,81</b>

## VICEPRACE FAKTUROVANE DLE SKUTEČNE PROVEDENE PRACE V MESICI

	cena v Kč za 1m2 (hod.)	m2 (hod.)/měs.	cena v Kč měsíčně bez DPH	cena v Kč měsíčně vč.DPH 21 %
1x ročně strojové mytí podlah vč. nanesení disp.vosků - dle m2 skutečně provedené práce	36,00	xxx		
1x ročně strojové mytí podlahy - dle m2 skutečně provedené práce	2,50	xxx		
2x ročně mytí oken vč. proskl.výplní - dle m2 skutečně provedené práce	7,00	xxx		
2x ročně mytí horizont.žaluzií - dle m2 skutečně provedené práce	4,00	xxx		
1x ročně strojové čištění koberců - dle m2 skutečně provedené práce	4,50	xxx		
1x ročně mytí světel a zářivek - dle hod. skutečně provedené práce	110,00	xxx		
<b>VÍCEPRÁCE CELKEM MĚSÍČNĚ</b>				

## Celkem úklidové práce Oční klinika

	cena v Kč měsíčně bez DPH	DPH 21 %	cena měsíčně vč. DPH
PRAVIDELNÝ ÚKLID MĚSÍČNĚ	86 432,07	18 150,73	104 582,81
VÍCEPRÁCE CELKEM MĚSÍČNĚ			
<b>CELKEM ZA 1 MĚSÍC</b>	<b>86 432,07</b>	<b>18 150,73</b>	<b>104 582,81</b>

# ČÁST 1 VZ

Onkologická klinika  
U Nemocnice, Praha 2

Tabulka č. 14

pavilon A 6 - 1. patro  
lůžkové oddělení

číslo místnosti	čistící prostor	m2	podlahovina	čistící sk.	frekvence	cena v Kč za 1m2	koeficient	cena v Kč měsíčně bez DPH	cena v Kč měsíčně vč.DPH 21 %
1.01	vyšetřovna	22,82	PVC	2	2xso,ne,sv	0,90	17,40	357,36	432,41
1.02	pracovna lékařů	16,30	PVC	2	2xso,ne,sv	0,90	17,40	255,26	308,86
1.03	pracovna sester	17,20	PVC	2	2xso,ne,sv	0,90	17,40	269,35	325,92
1.04	předsíň	12,03	PVC	11	2xso,ne,sv	0,90	17,40	188,39	227,95
1.05	schodiště	4,12	PVC	13	2xso,ne,sv	0,90	17,40	64,52	78,07
1.06	chodba	106,01	PVC	11	2xso,ne,sv	0,90	17,40	1 660,12	2 008,74
1.07	schodiště přízemí-1.p.	42,90	PVC	13	2xso,ne,sv	0,90	17,40	671,81	812,89
1.08a	soc.zařiz.k p.č.9	6,00	dlažba	10	2xso,ne,sv	0,90	17,40	93,96	113,69
1.08b	předsíň k p.č. 9	12,90	PVC	11	2xso,ne,sv	0,90	17,40	202,01	244,44
1.09	pokoj 9	14,56	PVC	1	2xso,ne,sv	0,90	17,40	228,01	275,89
1.10	pokoj 8 vč.soc.zařiz.	14,45	PVC	1+10	2xso,ne,sv	0,90	17,40	226,29	273,81
1.11	sklad	8,21	PVC	9	stálá služba po-pá				
1.12	sprcha	2,89	PVC	10	2xso,ne,sv	0,90	17,40	45,26	54,76
1.13	WC kabina	1,08	ker.dlažba	10	2xso,ne,sv	0,90	17,40	16,91	20,46
1.14	chodba-předsíň	15,13	PVC	11	stálá služba po-pá				
1.15	lékařský pokoj	11,88	koberec	15	stálá služba po-pá				
1.14a	sprcha	5,37	ker.dlažba	10	stálá služba po-pá				
1.16	seminární místnost	16,48	PVC	15	stálá služba po-pá				
1.17	pracovna primářky	19,32	koberec	15	stálá služba po-pá				
1.18	WC	3,20	PVC	10	stálá služba po-pá				
1.19	pracovna	9,40	koberec	15	stálá služba po-pá				
1.20	lék.pokoj	22,68	koberec	15	stálá služba po-pá				
1.21	pracovna	10,00	koberec	15	stálá služba po-pá				
1.22	výtah	5,84	protiskl.	12	2xso,ne,sv	0,90	17,40	91,45	110,66
1.23	výtah	2,91	protiskl.	12	neuklizet viz. Oční klinika				
1.24	soc.zařízení	17,33	ker.dlažba	10	2xso,ne,sv	0,90	17,40	271,39	328,38
1.25	san.blok	8,86	ker.dlažba	10	2xso,ne,sv	0,90	17,40	138,75	167,88
1.26	kuchyně	15,48	PVC	16	2xso,ne,sv	0,90	17,40	242,42	293,32
1.27	pokoj 1	15,39	PVC	1	2xso,ne,sv	0,90	17,40	241,01	291,62
1.28	pokoj 2	14,84	PVC	1	2xso,ne,sv	0,90	17,40	232,39	281,20



1.29	pokoj 3	35,06	PVC	1	2xso,ne,sv	0,90	17,40	549,04	664,34
1.30	pokoj 4	32,17	PVC	1	2xso,ne,sv	0,90	17,40	503,78	609,58
1.31	pokoj 5	18,67	PVC	1	2xso,ne,sv	0,90	17,40	292,37	353,77
1.32	pokoj 6	21,95	PVC	1	2xso,ne,sv	0,90	17,40	343,74	415,92
1.33	předsín pokoj 6	6,36	PVC	11	2xso,ne,sv	0,90	17,40	99,60	120,51
1.34	WC , sprcha	4,31	ker.dlažba	10	2xso,ne,sv	0,90	17,40	67,49	81,67
1.35	pokoj 7	23,07	PVC	1	2xso,ne,sv	0,90	17,40	361,28	437,14
1.36	soc.zařízení+kuchyně	5,91	ker.dlažba	10+16	2xso,ne,sv	0,90	17,40	92,55	111,99
1.37	předsín pokoj 7	5,8	PVC	11	2xso,ne,sv	0,90	17,40	90,83	109,90
1.38	chodba nadstandard	5,81	PVC	11	2xso,ne,sv	0,90	17,40	90,98	110,09
	Celkem	628,85						7 988,32	9 665,87

**pavilon A 6 - mezipatro nad 1. patrem**

číslo místnosti	čistící prostor	m2	podlahovina	čistící sk.	frekvence	cena v Kč za 1m2	koeficient	cena v Kč měsíčně bez DPH	cena v Kč měsíčně vč.DPH 21 %
1M.01	kancelář	18,02	koberec	15	stálá služba po-pá				
1M.02	šatna sester	42,61	PVC	14	stálá služba po-pá				

**pavilon A 6 - 4. patro**

číslo místnosti	čistící prostor	m2	podlahovina	čistící sk.	frekvence	cena v Kč za 1m2	koeficient	cena v Kč měsíčně bez DPH	cena v Kč měsíčně vč.DPH 21 %
4.64	lékařský pokoj	42,51	koberce	15	stálá služba po-pá				
4.65	lékařský pokoj	7,98	koberce	15	stálá služba po-pá				

Úklid lůžkového oddělení vč. lék.pokojů je zajišťován stálou službou po-pá minimálně 2xdenně, dále dle potřeby st.sestry od 6,00 h do 14,00 h, so,ne,sv. dle frekvencí úklidu

	cena v Kč za 1 hod. na 1 pracovníci	počet hodin měsíčně	cena v Kč měsíčně bez DPH	cena v Kč měsíčně vč.DPH 21 %
1 pracovníce stálé služby od 6,00 do 14,00 h po-pá - 8 hodin/denně	125,00	173,92	21 740,00	26 305,40

**pavilon A 8 - II. suterén**

lékařské pokoje

číslo místnosti	čistící prostor	m2	podlahovina	čistící sk.	frekvence	cena v Kč za 1m2	koeficient	cena v Kč měsíčně bez DPH	cena v Kč měsíčně vč.DPH 21 %
-----------------	-----------------	----	-------------	-------------	-----------	------------------	------------	---------------------------	-------------------------------

2S.06	sklad laboratoří	15,00	PVC		neuklízet				
2S.08	soc.zařízení	10,35	dlažba	10	neuklízet				
2S.09	schodiště	7,95	PVC	13	2xtydně	0,90	8,70	62,25	75,32
2S.11	sklad laboratoří	32,70	PVC	9	neuklízet				
2S.14	sklad	6,30	koberec	9	1xtydně	0,90	1,00	5,67	6,86
2S.21	chodba	76,00	PVC	11	2xtydně	0,90	8,70	595,08	720,05
2S.32	WC u šatny	1,50	PVC	10	5	0,90	21,74	29,35	35,51
2S.31	šatna	25,20	PVC	14	3xtydně	0,90	13,05	295,97	358,13
2S.30	kuchynka u šatny	4,80	PVC	15	3xtydně	0,90	13,05	56,38	68,21
	Celkem							1 044,70	1 264,08

**pavilon A 8 - I. suterén**  
ozařovny

číslo místnosti	čistící prostor	m2	podlahovina	čistící sk.	frekvence	cena v Kč za 1m2	koeficient	cena v Kč měsíčně bez DPH	cena v Kč měsíčně vč.DPH 21 %
1S.01	WC	6,48	dlažba	10	5	0,90	21,74	126,79	153,41
1S.03	modelová místnost	7,52	PVC	15	3xtydně	0,90	13,05	88,32	106,87
1S.04	lékařský pokoj	21,58	PVC	15	3xtydně	0,90	13,05	253,46	306,68
1S.05	lékařský pokoj	20,57	PVC	15	3xtydně	0,90	13,05	241,59	292,33
1S.10	CT stimulátor	23,44	PVC marmoleum	2	5	0,90	21,74	458,63	554,94
1S.11	ovladovna	19,98	PVC marmoleum	2	5	0,90	21,74	390,93	473,02
1S.12	chodba	22,82	PVC marmoleum	11	5	0,90	21,74	446,50	540,26
1S.13	WC	1,33	dlažba	10	5	0,90	21,74	26,02	31,49
1S.14	přípravná	13,69	PVC marmoleum	2	5	0,90	21,74	267,86	324,11
1S.15	ovladovna	4,94	PVC marmoleum	2	5	0,90	21,74	96,66	116,95
1S.16	ozařovna	19,87	PVC marmoleum	2	5	0,90	21,74	388,78	470,42
1S.17	chodba	94,75	PVC	11	5	0,90	21,74	1 853,88	2 243,19
1S.18	schodiště	30,65	teraco	13	5	0,90	21,74	599,70	725,63
1S.33	vyšetřovna	22,64	PVC marmoleum	2	5	0,90	21,74	442,97	536,00
1S.34	sklad	8,34	PVC	9	1xtydně	0,90	1,00	7,51	9,08
1S.35	ovladovana	10,49	PVC marmoleum	2	5	0,90	21,74	205,25	248,35
1S.36	chodba	7,86	PVC marmoleum	11	2x5	0,90	43,48	307,58	372,17
1S.37	čekárna	23,65	PVC marmoleum	11	2x5	0,90	43,48	925,47	1 119,82
1S.38	WC	3,08	PVC	10	5	0,90	21,74	60,26	72,92
1S.39	WC	3,05	PVC	10	5	0,90	21,74	59,68	72,21
1S.40	chodba	2,40	PVC	11	5	0,90	21,74	46,96	56,82
1S.42	ozařovna	40,18	PVC marmoleum	2	5	0,90	21,74	786,16	951,26
	Celkem	409,31						8 080,94	9 777,94

Požadavky kliniky - všechny prostory zařazené do čistící skupiny č. 15 s úklidem frekvence 1x týdně - vyprazdňování košů ve dnech po,st a pá /3xtydně/

## PRAVIDELNÉ ÚKLIDOVÉ PRÁCE

	cena v Kč za měsíc bez DPH	DPH 21 %	cena v Kč vč. DPH
pravidelné úklidové práce dle m2 a frekvencí úklidu	17 113,96	3 593,93	20 707,89
stálá služba dle pracovníků a počtu hodin	21 740,00	4 565,40	26 305,40
<b>PRAVIDELNÝ ÚKLID CELKEM MĚSÍČNĚ</b>	38 853,96	8 159,33	47 013,29

## VÍCEPRÁCE FAKTUROVANÉ DLE SKUTEČNĚ PROVEDENÉ PRÁCE V MĚSÍCI

	cena v Kč za 1m2 (hod.)	m2 (hod.)/měs.	cena v Kč měsíčně bez DPH	cena v Kč měsíčně vč.DPH 21 %
1x ročně strojové mytí podlah vč. nanesení disp.vosků - dle m2 skutečně provedené práce	36,00	xxx		
1x ročně strojové mytí podlahy - dle m2 skutečně provedené práce	2,50	xxx		
2x ročně mytí oken vč. proskl.výplní - dle m2 skutečně provedené práce	7,00	xxx		
2x ročně mytí horizont.žaluzií - dle m2 skutečně provedené práce	4,00	xxx		
1x ročně strojové čištění koberců - dle m2 skutečně provedené práce	4,50	xxx		
1x ročně mytí světél a zářivek - dle hod. skutečně provedené práce	110,00	xxx		
<b>VÍCEPRÁCE CELKEM MĚSÍČNĚ</b>				

## Celkem úklidové práce Onkologická klinika

	cena v Kč měsíčně bez DPH	DPH 21 %	cena měsíčně vč. DPH
PRAVIDELNÝ ÚKLID MĚSÍČNĚ	38 853,96	8 159,33	47 013,29
VÍCEPRÁCE CELKEM MĚSÍČNĚ			
<b>CELKEM ZA 1 MĚSÍČ</b>	38 853,96	8 159,33	47 013,29

# ČÁST 1 VZ

Oddělení otorinolaryngologie  
U Nemocnice 2, Praha 2

tabulka č. 15

pavilon A 7 - přízemí

číslo místnosti	čistící prostor	m2	podlahovina	čistící sk.	frekvence	cena v Kč za 1m2	koeficient	cena v Kč měsíčně bez DPH	cena v Kč měsíčně vč.DPH 21 %
P.01	kancelář	21,09	koberec	15	3xtýdně	0,90	13,05	247,70	299,72
P.02	vrchní sestra	9,76	PVC	15	3xtýdně	0,90	13,05	114,63	138,70
P.03	sluchadla	11,39	koberec	15	3xtýdně	0,90	13,05	133,78	161,87
P.04	vestibulár	22,97	koberec	15	3xtýdně	0,90	13,05	269,78	326,44
P.05	chodba před v.s.	25,14	PVC	11	2x5+1xso,ne	0,90	52,18	1 180,62	1 428,56
P.06	vstup	5,45	ker.dl.	11	2x5+1xso,ne	0,90	52,18	255,94	309,69
P.07	šatna	5,76	ker.dl.	14	5	0,90	21,74	112,70	136,37
P.08	schodišťový prostor	28,39	teraso	13	7	0,90	30,42	777,26	940,49
P.09	schody suterén	4,64	teraso		neuklízet ÚLB LD				
P.10	chodba k posluchárně	33,71	PVC	11	2x5	0,90	43,48	1 319,14	1 596,16
P.11	výtah	6,72	beton		neuklízet ÚLB LD				
P.12	knihovna	41,12	korek	15	3xtýdně	0,90	13,05	482,95	584,37
P.13	zastřešený přístup	13,25	beton	11	3xtýdně	0,90	13,05	155,62	188,30
P.14	chodba - zádveří	7,64	PVC	11	3xtýdně	0,90	13,05	89,73	108,58
P.15	kancelář	18,80	koberec	15	3xtýdně	0,90	13,05	220,81	267,18
P.16	umývárna	8,64	ker.dl.	10	5	0,90	21,74	169,05	204,55
P.17	wc	1,15	ker.dl.	10	5	0,90	21,74	22,50	27,23
P.18	koupelna	5,78	ker.dl.	10	5	0,90	21,74	113,09	136,84
P.19	prac.přednasty	41,46	koberec	15	3xtýdně	0,90	13,05	486,95	589,21
P.20	seminární místnost	45,21	koberec		neuklízet ÚLB LD				
P.21	chodba	24,17	PVC	11	5	0,90	21,74	472,91	572,22
P.22	chodba před posluch.	8,79	PVC		neuklízet ÚLB LD				
P.23	wc ženy	5,84	ker.dl.		neuklízet ÚLB LD				

P.24	wc muži	3,61	ker.dl.		neuklízet ÚLBD				
P.25	posluchárna	133,40	PVC		neuklízet ULBD				
P.26	promítací kabina	5,10	PVC		neuklízet ÚLBD				
P.27	schodišťový prostor	6,29	beton		neuklízet ÚLBD				
P.28	výtah	4,57	beton	12	2x7	0,90	60,84	250,23	302,78
P.29	předsíň k ambulancím	5,21	PVC	11	7	0,90	30,42	142,64	172,59
P.30	sklad	4,41	PVC	9	1xtýdně	0,90	4,35	17,27	20,89
P.31	kancelář - kartotéka	18,32	PVC	15	2x7	0,90	60,84	1 003,13	1 213,79
P.32	kabina u amb. 1	1,56	PVC	2	2x5+1xso,ne	0,90	52,18	73,26	88,65
P.33	ambulance 1	11,78	PVC	2	2x5+1xso,ne	0,90	52,18	553,21	669,39
P.34	ambulance 2	9,74	PVC	2	2x5+1xso,ne	0,90	52,18	457,41	553,47
P.35	kabina u amb. 2	1,45	PVC	2	2x5+1xso,ne	0,90	52,18	68,09	82,39
P.36	kabina u amb. 3	1,39	PVC	2	2x5+1xso,ne	0,90	52,18	65,28	78,99
P.37	ambulance 3	11,10	PVC	2	2x5+1xso,ne	0,90	52,18	521,28	630,75
P.38	chodba za ambulan.	29,62	PVC	11	2x5+1xso,ne	0,90	52,18	1 391,01	1 683,13
P.39	ambulance 4	10,82	PVC	2	2x5+1xso,ne	0,90	52,18	508,13	614,84
P.40	kabina u amb. 4	1,46	PVC	2	2x5+1xso,ne	0,90	52,18	68,56	82,96
P.41	sterilizace	15,15	PVC	6	7	0,90	30,42	414,78	501,88
P.42	ambulantní sálek	31,95	PVC	2	2x5+1xso,ne	0,90	52,18	1 500,44	1 815,53
P.43	ordinace	23,89	PVC	2	5	0,90	21,74	467,43	565,59
P.44	šatna audio	10,24	PVC	14	5	0,90	21,74	200,36	242,43
P.45	chodba	106,03	PVC	11	2x5+1xso,ne	0,90	52,18	4 979,38	6 025,05
P.46	elektrorozvodna	9,79			neuklízet TÚ				
P.47	wc muži	2,26	ker.dl.	10	2x5+1xso,ne	0,90	52,18	106,13	128,42
P.48	wc	1,38	ker.dl.	10	2x5+1xso,ne	0,90	52,18	64,81	78,42
P.49	wc	1,09	ker.dl.	10	2x5+1xso,ne	0,90	52,18	51,19	61,94
P.50	wc ženy	5,34	ker.dl.	10	2x5+1xso,ne	0,90	52,18	250,78	303,44
P.51	pokoj sester	9,92	PVC	2	3xtýdně	0,90	13,05	116,51	140,98
P.52	wc	1,73	ker.dl.	10	2x5+1xso,ne	0,90	52,18	81,24	98,31
P.53	sprcha	1,48	ker.dl.	10	2x5+1xso,ne	0,90	52,18	69,50	84,10
P.54	umývárna	4,15	ker.dl.	10	2x5+1xso,ne	0,90	52,18	194,89	235,82
P.55	úklid	1,93	ker.dl.	10	5	0,90	21,74	37,76	45,69
P.56	komora	7,34	koberec	2	5	0,90	21,74	143,61	173,77

P.57	audiologie	15,62	PVC	2	5	0,90	21,74	305,62	369,80
P.58	komora	7,34	koberec	2	5	0,90	21,74	143,61	173,77
P.59	šatna	8,92	PVC	14	5	0,90	21,74	174,53	211,18
P.60	rehabilitace	11,87	PVC		neuklízet rehab.				
P.61	rehabilitace	28,10	koberec		neuklízet rehab.				
P.62	chodba	17,68	PVC	11	2x5+1xso,ne	0,90	52,18	830,29	1 004,65
P.63	chodba	10,55	PVC	11	2x5+1xso,ne	0,90	52,18	495,45	599,49
P.64	čekárna	8,07	PVC	11	5	0,90	21,74	157,90	191,06
P.65	schodišťový prostor	40,42	teraso		neuklízet ÚLBD				
P.66	schody suterén	5,28	teraso		neuklízet ÚLBD				
P.67	čekárna	11,33	PVC	11	5	0,90	21,74	221,68	268,24
P.68	umývárna	3,09	ker.dl.	10	2x5	0,90	43,48	120,92	146,31
P.69	wc	0,99	ker.dl.	10	2x5	0,90	43,48	38,74	46,88
P.70	wc	0,99	ker.dl.	10	2x5	0,90	43,48	38,74	46,88
P.71	ambulance	22,00	PVC	2	5	0,90	21,74	430,45	520,85
P.72	ambulance	13,92	PVC	2	5	0,90	21,74	272,36	329,55
P.73	ambulance	6,45	PVC	2	5	0,90	21,74	126,20	152,70
Celkem								23 779,99	28 773,79

**pavilon A 7 - 1. patro**

číslo místnosti	čistící prostor	m2	podlahovina	čistící sk.	frekvence	cena v Kč za 1m2	koeficient	cena v Kč měsíčně bez DPH	cena v Kč měsíčně vč.DPH 21 %
1.01	pokoj	27,16	PVC	1	2x5+1xso,ne	0,90	52,18	1 275,49	1 543,34
1.02	koupelna + wc	4,61	ker.dl.	10	2x5+1xso,ne	0,90	52,18	216,49	261,96
1.03	pokoj	9,54	PVC	1	2x5+1xso,ne	0,90	52,18	448,02	542,10
1.04	pokoj	23,26	PVC	1	2x5+1xso,ne	0,90	52,18	1 092,34	1 321,73
1.05	chodba	144,59	ker.dl.	11	2x5+1xso,ne	0,90	52,18	6 790,24	8 216,19
1.06	schodišťový prostor	46,53	teraso	13	7	0,90	30,42	1 273,90	1 541,42
1.07	inspekční pokoj	18,98	PVC	2	2x5+1xso,ne	0,90	52,18	891,34	1 078,52
1.08	výtah	6,72	beton	12	neuklízet UKBLD				
1.09	dětský pokoj	24,73	PVC	1	3x7	0,90	91,26	2 031,17	2 457,72
1.10	kuchyně	12,86	ker.dl.	16	3x7	0,90	91,26	1 056,24	1 278,05
1.11	koupelna + wc	12,1	ker.dl.	10	2x5+1xso,ne	0,90	52,18	568,24	687,57
1.12	umývárna	4,13	ker.dl.	10	3x7	0,90	91,26	339,21	410,45

1.13	předsín k WC	2,21	ker.dl.	10	3x7	0,90	91,26	181,52	219,63
1.14	wc	0,94	ker.dl.	10	3x7	0,90	91,26	77,21	93,42
1.15	wc	0,94	ker.dl.	10	3x7	0,90	91,26	77,21	93,42
1.16	vstup na terasu	9,38	ker.dl.	11	2x5+1xso,ne	0,90	52,18	440,50	533,01
1.17	terasa	154,37	ker.dl.	11	2xročně	0,90	0,16	22,23	26,90
1.18	předsín k DM a pokoji	4,27	PVC	1	3x7	0,90	91,26	350,71	424,36
1.19	denní místnost - jídelna	40,64	PVC	1	3x7	0,90	91,26	3 337,93	4 038,89
1.20	pokoj	41,24	PVC	1	3x7	0,90	91,26	3 387,21	4 098,52
1.21	výtah	4,57	beton		viz.přízemí				
1.22	sklad šp.prádla	4,85	PVC	9	3xtýdně	0,90	13,05	56,96	68,93
1.23	pokoj	11,13	PVC	1	2x5+1xso,ne	0,90	52,18	522,69	632,45
1.24	pokoj	11,3	PVC	1	2x5+1xso,ne	0,90	52,18	530,67	642,11
1.25	pokoj	11,53	PVC	1	2x5+1xso,ne	0,90	52,18	541,47	655,18
1.26	vyšetrovna	23,42	PVC	2	2x5+1xso,ne	0,90	52,18	1 099,85	1 330,82
1.27	pokoj	23,34	PVC	1	2x5+1xso,ne	0,90	52,18	1 096,09	1 326,27
1.28	pokoj	10,68	PVC	1	2x5+1xso,ne	0,90	52,18	501,55	606,88
1.29	pokoj	10,68	PVC	1	2x5+1xso,ne	0,90	52,18	501,55	606,88
1.30	sklad	10,95	PVC	9	5	0,90	21,74	214,25	259,24
	Celkem							28 922,28	34 995,95

pavilon A 7 - 2. p.

číslo místnosti	čistící prostor	m2	podlahovina	čistící sk.	frekvence	cena v Kč za 1m2	koeficient	cena v Kč měsíčně bez DPH	cena v Kč měsíčně vč.DPH 21 %
2.07	schodišťový prostor	46,5	teraso	13	1xtýdně	0,90	4,35	182,05	220,28
	Celkem							182,05	220,28

pavilon A 7 - 3. p.

číslo místnosti	čistící prostor	m2	podlahovina	čistící sk.	frekvence	cena v Kč za 1m2	koeficient	cena v Kč měsíčně bez DPH	cena v Kč měsíčně vč.DPH 21 %
3.01	sterilizace	10,44	ker.dl.	6	viz.stálá služba				
3.02	operační sál č.1	33,98	ker.dl.	3	viz.stálá služba				
3.03	umývárna	10,46	ker.dl.	3	viz.stálá služba				
3.04	operační sál č.2	27,02	ker.dl.	3	viz.stálá služba				



3.05	chodba	11,21	ker.dl.	11	viz.stálá služba				
3.06	předsálí	7,93	ker.dl.	3	viz.stálá služba				
3.07	schodišťový prostor	39,12	teraso	13	viz.stálá služba				
3.08	sklad	7,06	ker.dl.	9	viz.stálá služba				
3.09	výtah	4,57	beton		viz.přízemí				
3.10	chodba	2,58	PVC	11	1M	0,90	1,00	2,32	2,81
3.11	sklad	45,25	PVC	9	1M	0,90	1,00	40,73	49,28
3.12	chodba	52,77	ker.dl.	11	5	0,90	21,74	1 032,50	1 249,32
3.13	šatna	17,44	koberec	14	3xtýdně	0,90	13,05	204,83	247,85
3.14	výtah	6,72	beton		neuklízet ÚKBLD				
3.15	kancelář	24,02	koberec	15	3xtýdně	0,90	13,05	282,11	341,36
3.16	sklad	9,19	ker.dl.	9	1M	0,90	1,00	8,27	10,01
3.17	schody na půdu	4,21	teraso	13	1M	0,90	1,00	3,79	4,58
3.18	kancelář	13,49	PVC	15	3xtýdně	0,90	13,05	158,44	191,71
3.19	umývárna	4,13	ker.dl.	10	5	0,90	21,74	80,81	97,78
3.20	předsíň	2,21	ker.dl.	10	5	0,90	21,74	43,24	52,32
3.21	wc	0,94	ker.dl.	10	5	0,90	21,74	18,39	22,25
3.22	wc	0,94	ker.dl.	10	5	0,90	21,74	18,39	22,25
3.23	čajová kuchyňka	3,14	ker.dl.	16	5	0,90	21,74	61,44	74,34
3.24	koupelna	5,23	ker.dl.	10	5	0,90	21,74	102,33	123,82
3.25	pokoj doktorů	12,36	PVC	15	3xtýdně	0,90	13,05	145,17	175,65
3.26	předsíň	12,36	PVC	11	3xtýdně	0,90	13,05	145,17	175,65
3.27	koupelna	5,89	ker.dl.	10	5	0,90	21,74	115,24	139,44
3.28	pokoj doktorů	15,33	PVC	15	3xtýdně	0,90	13,05	180,05	217,86
3.29	pokoj doktorů	12,21	PVC	15	3xtýdně	0,90	13,05	143,41	173,52
3.30	pokoj doktorů	12,21	PVC	15	3xtýdně	0,90	13,05	143,41	173,52
3.31	pokoj doktorů	15,28	PVC	15	3xtýdně	0,90	13,05	179,46	217,15
Celkem								3 109,50	3 762,50
1 pracovnice bude zajišťovat stálou službu na operačních sálech (úklid vždy po každém výkonu a dále dle pokynů staniční sestry vč.sanit.úklidů o.s.) po-pá od 7,00 h do 17,00 h 1xměsíčně sanitární úklid na OS						cena v Kč za 1 hod. na 1 pracovníci	počet hodin měsíčně	cena v Kč měsíčně bez DPH	cena v Kč měsíčně vč.DPH 21 %
						125,00	217,40	27 175,00	32 881,75
						125,00	6,00	750,00	907,50

Sanitární úklid operačních sálů dle operačního programu nejméně 1x za měsíc (vč. mytí obkladů, oken, osvětlení a ostatních ploch op.sálů)

### Požadavky kliniky

U místností s frekvencí 3x týdně vyprazdňování odpadkových košů a ostatních odpadových nádob s ohledem na platnou směrnici VFN vč. výměny PE sáčků a dezinfekční otření košů a soustředění odpadu na určené místo denně.

### PRAVIDELNÉ ÚKLIDOVÉ PRÁCE

	cena v Kč za měsíc bez DPH	DPH 21 %	cena v Kč vč. DPH
pravidelné úklidové práce dle m2 a frekvencí úklidu	55 993,82	11 758,70	67 752,52
stálé služby dle počtu pracovníků a hodin	27 925,00	5 864,25	33 789,25
<b>PRAVIDELNÝ ÚKLID CELKEM MĚSÍČNĚ</b>	<b>83 918,82</b>	<b>17 622,95</b>	<b>101 541,77</b>

### VÍCEPRÁCE FAKTUROVANÉ DLE SKUTEČNĚ PROVEDENÉ PRÁCE V MĚSÍCI

	cena v Kč za 1m2 (hod.)	m2 (hod.)/měs.	cena v Kč měsíčně bez DPH	cena v Kč měsíčně vč.DPH 21 %
1x ročně strojové mytí podlah vč. nanesení disp.vosků - dle m2 skutečně provedené práce	36,00	xxx		
1x ročně strojové mytí podlahy - dle m2 skutečně provedené práce	2,50	xxx		
2x ročně mytí oken vč. proskl.výplní - dle m2 skutečně provedené práce	7,00	xxx		
2x ročně mytí horizont.žaluzií - dle m2 skutečně provedené práce	4,00	xxx		
1x ročně strojové čištění koberců - dle m2 skutečně provedené práce	4,50	xxx		
1x ročně mytí světel a zářivek - dle hod. skutečně provedené práce	110,00	xxx		
<b>VÍCEPRÁCE CELKEM MĚSÍČNĚ</b>				

Celkem úklidové práce ORL

	cena v Kč měsíčně bez DPH	DPH 21 %	cena měsíčně vč. DPH
PRAVIDELNÝ ÚKLID MĚSÍČNĚ	83 918,82	17 622,95	101 541,77
VÍCEPRÁCE CELKEM MĚSÍČNĚ			
CELKEM ZA 1 MĚSÍC	83 918,82	17 622,95	101 541,77

# ČÁST 1 VZ

Radiodiagnostická klinika  
U Nemonice 2, Praha 2

Tabulka č. 16

pavilon A 8 - I. suterén + mezipatro nad I.suterénem

číslo místnosti	čistící prostor	m2	podlahovina	čistící sk.	frekvence	cena v Kč za 1m2	koeficient	cena v Kč měsíčně bez DPH	cena v Kč měsíčně vč.DPH 21 %
1S.02	WC	5,15	dlažba	10	stálá služba				
1S.06	lékařský pokoj	20,60	PVC	15	stálá služba				
1S.07	Sekretariát	20,60	PVC	15	stálá služba				
1S.08	Pracovna přednosty	22,85	koberec	15	stálá služba				
S1.19	AG vyšetřovna	52,23	elektrostatická	5	stálá služba				
S1.20	Přípravná AG	13,38	elektrostatická	5	stálá služba				
S1.21	Ovladovna AG	15,84	elektrostatická	2	stálá služba				
S1.22	Popisovna CT II.	10,15	elektrostatická	15	stálá služba				
S1.23	Technická místnost	7,73	elektrostatická	9	1x týdně	0,90	4,35	30,26	36,62
S1.24	CT vyšetřovna	28,28	elektrostatická	2	stálá služba				
S1.25	Popisovna	12,72	elektrostatická	15	stálá služba				
S1.26	Kabinka	1,31	elektrostatická	11	stálá služba				
S1.27	Kabinka	1,31	elektrostatická	11	stálá služba				
S1.28	Chodba	6,09	elektrostatická	11	stálá služba				
S1.29	Popisovna CT I.	10,85	elektrostatická	15	stálá služba				
S1.30	Přípravná CT	7,34	elektrostatická	2	stálá služba				
S1.31	Chodba	32,42	elektrostatická	11	stálá služba				
S1.32	WC	5,67	elektrostatická	10	stálá služba				
S1.43	Serverovna	3,49	elektrostatická	9	1x měsíc	0,90	1,00	3,14	3,80
S1.44	Ultrasonografie	15,61	elektrostatická	2	stálá služba				
S1.45	Čekárna + kabinka	14,71	elektrostatická	11	stálá služba				
S1.46	Předkomoří	16,05	elektrostatická	15	stálá služba				
S1.47	Vyšetřovna + kabinka	33,28	elektrostatická	2	stálá služba				
S1.48	Vyšetřovna + kabinka	35,79	elektrostatická	2	stálá služba				
S1.49	WC	1,86	elektrostatická	10	stálá služba				
S1.50	WC	1,50	elektrostatická	10	stálá služba				
S1.51	CR centrum	17,07	elektrostatická	15	stálá služba				
S1.52	Sklad	7,77	elektrostatická	9	1xměsíc	0,90	1,00	6,99	8,46

S1.53	Ovladovna vyšetřovny č.	4,12	elektrostatická	2	stálá služba				
S1.54	Temná komora	2,59	elektrostatická	9	1xměsíc	0,90	1,00	2,33	2,82
S1.55	Vyšetřovna + kabinka	35,62	elektrostatická	2	stálá služba				
S1.56	Digit. popisovna	16,37	elektrostatická	15	stálá služba				
S1.57	Digit. popisovna	16,61	elektrostatická	15	stálá služba				
S1.58	Kancelář - spisovna	14,57	elektrostatická	15	stálá služba				
S1.59	Kancelář - příjem	12,17	elektrostatická	15	stálá služba				
S1.60	Chodba	54,13	elektrostatická	11	stálá služba				
S1.61	Chodba	17,97	elektrostatická	11	stálá služba				
M1S.01	pokoj lékaře	23,47	PVC	15	stálá služba				
M1S.02	strojovna	15,37	PVC	9	neuklízet				
M1S.03	pokoj lékaře	16,22	PVC	15	stálá služba				
M1S.04	chodba	3,87	PVC	11	stálá služba				
M1S.05	chodba	48,88	PVC	11	stálá služba				
M1S.06	WC	6,32	PVC	10	stálá služba				
M1S.07	koupelna	4,34	PVC	10	stálá služba				
M1S.08	sklad	5,74	PVC	9	1x týdně	0,90	4,35	22,47	27,19
M1S.09	pokoj ra. asistentů	11,81	koberec	15	stálá služba				
M1S.10	denní místnost	14,82	PVC	15	stálá služba				
M1S.11	vedoucí laborant	16,86	koberec	15	stálá služba				
M1S.12	VZT	8,77	PVC	9	neuklízet				
M1S.13	chodba	15,25	PVC	11	stálá služba				
							65,20	78,89	

#### pavilon A 8 - přízemí

číslo místnosti	čistící prostor	m2	podlahovina	čistící sk.	frekvence	cena v Kč za 1m2	koeficient	cena v Kč měsíčně bez DPH	cena v Kč měsíčně vč.DPH 21 %
P.09	schod.prostor	22,90	PVC	13	stálá služba				
P.09A	výtah	2,23	protiskl.	12	stálá služba				
P.10	WC muži	3,14	dlažba	10	stálá služba				
P.10A	sprcha	1,93	dlažba	10	stálá služba				
P.10B	WC ženy + úklid	5,48	dlažba	10	stálá služba				
P.11	lékařský pokoj	20,83	PVC	15	stálá služba				
P.12	lékařský pokoj	18,26	PVC	15	stálá služba				
P.13	lékařský pokoj	17,77	PVC	15	stálá služba				
P.14	lékařský pokoj	12,41	PVC	15	stálá služba				
P.15	kuchyně	4,02	PVC	16	stálá služba				

**pavilon A 8 - mezipatro nad přízemím**

číslo místnosti	čistící prostor	m2	podlahovina	čistící sk.	frekvence	cena v Kč za 1m2	koeficient	cena v Kč měsíčně bez DPH	cena v Kč měsíčně vč.DPH 21 %
MP.08	schodišť.prostor	22,81	PVC	13	stálá služba				
MP.09	výtah	2,17	protiskl.	12	stálá služba				
MP.10	WC muži	3,14	dlažba	10	stálá služba				
MP.11	sprcha	1,92	dlažba	10	stálá služba				
MP.12	WC ženy + úklid	5,48	dlažba	10	stálá služba				
MP.13	lékařský pokoj	11,45	PVC	15	stálá služba				
MP.14	lékařský pokoj	11,49	PVC	15	stálá služba				
MP.15	lékařský pokoj	12,87	PVC	15	stálá služba				
MP.16	lékařský pokoj	20,48	PVC	15	stálá služba				
MP.17	lékařský pokoj	12,41	PVC	15	stálá služba				
MP.18	kuchyně	4,19	PVC	16	stálá služba				

cena na hod	počet hodin měsíčně	cena v Kč měsíčně bez DPH	cena v Kč měsíčně vč.DPH 21 %
125,00	365,04	45 630,00	55 212,30

**1 pracovnice zajišťuje stálou službu po dobu 12 h/denně po-ne s frekvencí úklidu min. 2xdenně**

*Požadavek kliniky-stálá služba doplňuje toal.papír, ručníky, tekut.mýdlo a vůni do WC*

**pavilon A 6 - přízemí - odd. RTG - detašované pracoviště IV.int.klin. NS 24980**

číslo místnosti	čistící prostor	m2	podlahovina	čistící sk.	frekvence	cena v Kč za 1m2	koeficient	cena v Kč měsíčně bez DPH	cena v Kč měsíčně vč.DPH 21 %
P.39	šatna	5,79	PVC	14	5	0,90	21,74	113,29	137,08
P.41	Vyšetřovna RDG	46,33	PVC	2	5	0,90	21,74	906,49	1 096,86
P.40	předsíň	5,79	PVC	9	5	0,90	21,74	113,29	137,08
P.42	Ovladovna	11,08	PVC	15	5	0,90	21,74	216,79	262,32
P.43	RDG popisovna	26,39	PVC	15	5	0,90	21,74	516,35	624,78
P.44	soc.zařízení	4,1	Ker.dlažba	10	5	0,90	21,74	80,22	97,07
P.45	Ovladovna	6,88	PVC	15	5	0,90	21,74	134,61	162,88
P.47	Vyšetřovna RTG	30,22	PVC	2	5	0,90	21,74	591,28	715,45
P.73	Čekárna	8,22	PVC	11	5	0,90	21,74	160,83	194,61
P.46	WC	3,18	Ker.dlažba	10	5	0,90	21,74	62,22	75,29
	<b>Celkem</b>							<b>2 895,38</b>	<b>3 503,41</b>

**pavilon A2 - přízemí**

II. chirurgická klinika

číslo místnosti	čistící prostor	m2	podlahovina	čistící sk.	frekvence	cena v Kč za 1m2	koeficient	cena v Kč měsíčně bez DPH	cena v Kč měsíčně vč.DPH 21 %
P.71	přípravná	23,00	elektrostatická	2	7	0,90	30,42	629,69	761,93
P.72	sociální zařízení	4,00	elektrostatická	10	7	0,90	30,42	109,51	132,51
P.73	ovladovna	10,00	elektrostatická	2	7	0,90	30,42	273,78	331,27
P.74	technická místnost	9,00	elektrostatická	9	7	0,90	30,42	246,40	298,15
P.75	vyšetřovna CT	27,00	elektrostatická	2	7	0,90	30,42	739,21	894,44
P.76	popisovna I.	4,40	elektrostatická	15	7	0,90	30,42	120,46	145,76
P.77	Kuchyňka	3,00	elektrostatická	15	7	0,90	30,42	82,13	99,38
P.78	popisovna II.	4,40	elektrostatická	15	7	0,90	30,42	120,46	145,76
P.79	kabinka 2	1,00	elektrostatická	11	7	0,90	30,42	27,38	33,13
P.80	kabinka 1	1,00	elektrostatická	11	7	0,90	30,42	27,38	33,13
P.68	čekárna-chodba	14,89	PVC	11	7	0,90	30,42	407,66	493,27
	Celkem							2 784,07	3 368,72

**pavilon B1 - přízemí**

III. Interní klinika

číslo místnosti	čistící prostor	m2	podlahovina	čistící sk.	frekvence	cena v Kč za 1m2	koeficient	cena v Kč měsíčně bez DPH	cena v Kč měsíčně vč.DPH 21 %
P.100	kancelář	28,11	Fatrantis	15	5	0,90	21,74	550,00	665,50
P.101	popisovna	9,00	Fatrantis	15	5	0,90	21,74	176,09	213,07
P.102	Kuchyňka	5,51	Fatrantis	15	5	0,90	21,74	107,81	130,45
P.103	chodba	5,52	Fatrantis	11	5	0,90	21,74	108,00	130,69
P.104	šatna	2,72	Fatrantis	14	5	0,90	21,74	53,22	64,40
P.105	šatna	3,60	Fatrantis	14	5	0,90	21,74	70,44	85,23
P.106	denní místnost	17,90	Fatrantis	15	5	0,90	21,74	350,23	423,78
P.107	předsíň	9,35	Fatrantis	11	5	0,90	21,74	182,94	221,36
P.108	RTG	30,60	Fatrantis	2	5	0,90	21,74	598,72	724,45
P.109	převl.kabina	2,60	Fatrantis	11	5	0,90	21,74	50,87	61,55
P.110	převl.kabina	1,20	Fatrantis	11	5	0,90	21,74	23,48	28,41
	Celkem							2 271,81	2 748,89

**pavilon A 13 - 2. patro**

RTG - I. Interní klinika



číslo místnosti	čistící prostor	m2	podlahovina	čistící sk.	frekvence	cena v Kč za 1m2	koeficient	cena v Kč měsíčně bez DPH	cena v Kč měsíčně vč.DPH 21 %
2.09	Vyšetřovna sono	12,49	PVC	2	5	0,90	21,74	244,38	295,70
2.10	Popisovna RTG I.	11,19	PVC	15	5	0,90	21,74	218,94	264,92
2.11	Chodba RTG	2,43	PVC	11	5	0,90	21,74	47,55	57,53
2.12	Popisovna RTG II.	7,53	PVC	15	5	0,90	21,74	147,33	178,27
2.13	Převlíkácká kabina	2,49	PVC	11	5	0,90	21,74	48,72	58,95
2.14	Převlíkácká kabina	1,79	PVC	11	5	0,90	21,74	35,02	42,38
2.15	Zádveří RTG	2,07	PVC	11	5	0,90	21,74	40,50	49,01
2.16	Ovladovna RTG	5,05	PVC	2	5	0,90	21,74	98,81	119,56
2.17	Snímkovna RTG	35,08	PVC	2	5	0,90	21,74	686,38	830,51
2.18	Temná komora	9,17	ker.dlažba	11	5	0,90	21,74	179,42	217,10
2.19	Světlá komora	5,06	ker.dlažba	11	5	0,90	21,74	99,00	119,79
	Celkem							1 846,05	2 233,72

Požadavek kliniky - doplňování toal.papíru, ručníků, tekut.mýdla a vůni do WC při úklidu

## PRAVIDELNÉ ÚKLIDOVÉ PRÁCE

	cena v Kč za měsíc bez DPH	DPH 21 %	cena v Kč vč. DPH
pravidelné úklidové práce dle m2 a frekvencí úklidu	9 862,51	2 071,13	11 933,63
stálá služba dle pracovníků a počtu hodin	45 630,00	9 582,30	55 212,30
<b>PRAVIDELNÝ ÚKLID CELKEM MĚSÍČNĚ</b>	55 492,51	11 653,43	67 145,93

## VÍCEPRÁCE FAKTUROVANÉ DLE SKUTEČNĚ PROVEDENÉ PRÁCE V MĚSÍCI

	cena v Kč za 1m2 (hod.)	m2 (hod.)/měs.	cena v Kč měsíčně bez DPH	cena v Kč měsíčně vč.DPH 21 %
1x ročně strojové mytí podlah vč. nanesení disp.vosků - dle m2 skutečně provedené práce	36,00	xxx		
1x ročně strojové mytí podlahy - dle m2 skutečně provedené práce	2,50	xxx		
2xročně mytí oken vč. proskl.výplní - dle m2 skutečně provedené práce	7,00	xxx		
2xročně mytí horizont.žaluzií - dle m2 skutečně provedené práce	4,00	xxx		
1xročně strojové čištění koberců - dle m2 skutečně provedené práce	4,50	xxx		
1xročně mytí světel a zářivek - dle hod. skutečně provedené práce	110,00	xxx		
<b>VÍCEPRÁCE CELKEM MĚSÍČNĚ</b>				

**Celkem úklidové práce Radiodiagnostická klinika**

	cena v Kč měsíčně bez DPH	DPH 21 %	cena měsíčně vč. DPH
PRAVIDELNÝ ÚKLID MĚSÍČNĚ	55 492,51	11 653,43	67 145,93
VÍCEPRÁCE CELKEM MĚSÍČNĚ			
<b>CELKEM ZA 1 MĚSÍC</b>	55 492,51	11 653,43	67 145,93

# ČÁST 1 VZ

**Stomatologická klinika  
U Nemocnice 2, Praha 2  
pavilon A 11 - suterén**

Tabulka č. 17

číslo místnosti	čistící prostor	m2	podlahovina	čistící sk.	frekvence	cena v Kč za 1m2	koeficient	cena v Kč měsíčně bez DPH	cena v Kč měsíčně vč.DPH 21 %
S.01	Chodba	6,08	teraso	11	5	0,90	21,74	118,96 Kč	143,94 Kč
S.02	Lékařský pokoj ženy	12,95	PVC	15	5	0,90	21,74	253,38 Kč	306,59 Kč
S.03	WC	1,50	teraso	10	5	0,90	21,74	29,35 Kč	35,51 Kč
S.04	Předsín k WC	3,78	ker.dlažba	10	5	0,90	21,74	73,96 Kč	89,49 Kč
S.05	WC	1,45	teraso	10	5	0,90	21,74	28,37 Kč	34,33 Kč
S.06	Lékařský pokoj	11,77	PVC	15	5	0,90	21,74	230,29 Kč	278,65 Kč
S.07	Sprcha	1,69	ker.dlažba	10	5	0,90	21,74	33,07 Kč	40,01 Kč
S.08	Schodiště	19,23	kam.dl	13	5	0,90	21,74	376,25 Kč	455,27 Kč
S.09	sklad	25,12	ker.dlažba	9	neuklízet				
S.10	sklad	21,05	ker.dlažba	9	neuklízet				
S.11	Chodba	90,44	teraso	11	5	0,90	21,74	1 769,55 Kč	2 141,15 Kč
S.12	nevyužité prostory	17,18	ker.dlažba		neuklízet				
S.13	nevyužité prostory	17,71	ker.dlažba		neuklízet				
S.14	Spisovna	25,47	ker.dlažba		neuklízet				
S.15	Rozvodna NN	16,38	guma		neuklízet				
S.16	Sklad	41,50	ker.dlažba		neuklízet				
S.17	Šatna JIP	28,61	ker.dlažba		neuklízet				
S.18	Šatna	20,67	PVC	15	5	0,90	21,74	404,43 Kč	489,36 Kč
S.19	Vstup do lék.pokoje a šaten	7,73	ker.dlažba	11	5	0,90	21,74	151,25 Kč	183,01 Kč
S.20	Šatna	12,65	ker.dlažba	14	5	0,90	21,74	247,51 Kč	299,49 Kč
S.21	Šatna	22,44	PVC	14	5	0,90	21,74	439,06 Kč	531,26 Kč
S.22	Předsín k WC	3,37	ker.dlažba	10	5	0,90	21,74	65,94 Kč	79,78 Kč
S.23	WC	0,95	ker.dlažba	10	5	0,90	21,74	18,59 Kč	22,49 Kč
S.24	WC	0,95	ker.dlažba	10	5	0,90	21,74	18,59 Kč	22,49 Kč
S.25	Sprcha	2,52	ker.dlažba	10	5	0,90	21,74	49,31 Kč	59,66 Kč
S.26	Sprchy	4,18	ker.dlažba	10	5	0,90	21,74	81,79 Kč	98,96 Kč
S.27	Výměňíková stanice	38,80	beton		neuklízet				
S.28	Vstup do II suterénu	4,62	teraso		neuklízet				
S.29	Výtahová šachta	6,46			viz.přízemí				

<b>S.30</b>	Schodiště	18,45	teraso	13	5	0,90	21,74	360,99 Kč	436,80 Kč
<b>S.31</b>	Bývalá rozvodna elektro	10,00	beton		neuklízet				
<b>S.32</b>	Bývalá rozvodna VZT	6,42	beton		neuklízet				
	<b>Celkem</b>							<b>4 750,62</b>	<b>5 748,26</b>

**pavilon A 11 - přízemí**

číslo místnosti	čistící prostor	m2	podlahovina	čistící sk.	frekvence	cena v Kč za 1m2	koeficient	cena v Kč měsíčně bez DPH	cena v Kč měsíčně vč.DPH 21 %
<b>P.50</b>	Chodba	22,02	ker.dlažba	11	2x7	0,90	60,84	1 205,73 Kč	1 458,93 Kč
<b>P.49</b>	Chodba	104,60	ker.dlažba	11	2x7	0,90	60,84	5 727,48 Kč	6 930,25 Kč
<b>P.29</b>	provozní místnost	14,20	PVC	15	7	0,90	30,42	388,77 Kč	470,41 Kč
<b>P.28</b>	Kuchyň	10,53	ker.dlažba	16	2x7	0,90	60,84	576,58 Kč	697,66 Kč
<b>P.25</b>	Vyšetřovna	13,17	PVC	2	2x7 *	0,90	60,84	721,14 Kč	872,58 Kč
<b>P.24</b>	Vyšetřovna	19,74	PVC	2	2x7 *	0,90	60,84	1 080,88 Kč	1 307,87 Kč
<b>P.23</b>	chodba před vyš.	11,56	ker.dlažba	11	2x7	0,90	60,84	632,98 Kč	765,91 Kč
<b>P.27</b>	WC	1,63	ker.dlažba	10	7	0,90	30,42	44,63 Kč	54,00 Kč
<b>P.26</b>	sociální zařízení	3,16	ker.dlažba	10	7	0,90	30,42	86,51 Kč	104,68 Kč
<b>P.22</b>	čistící místnost	6,59	ker.dlažba	9	7	0,90	30,42	180,42 Kč	218,31 Kč
<b>P.21</b>	Pokoj pacientů č. 1	25,15	PVC	1	2x7	0,90	60,84	1 377,11 Kč	1 666,31 Kč
<b>P.21a</b>	Hygienická buňka k p.č.1	4,71	ker.dlažba	10	2x7	0,90	60,84	257,90 Kč	312,06 Kč
<b>P.20</b>	Pokoj pacientů č. 2	22,00	PVC	1	2x7	0,90	60,84	1 204,63 Kč	1 457,60 Kč
<b>P.20a</b>	Hygienická buňka k p.č.2 a 3	5,17	ker.dlažba	10	2x7	0,90	60,84	283,09 Kč	342,54 Kč
<b>P.19</b>	Pokoj pacientů č. 3	23,10	PVC	1	2x7	0,90	60,84	1 264,86 Kč	1 530,48 Kč
<b>P.18</b>	Pokoj pacientů č. 4	39,15	PVC	1	2x7	0,90	60,84	2 143,70 Kč	2 593,87 Kč
<b>P.18a</b>	Hygienická buňka k p.č.4	4,83	ker.dlažba	10	2x7	0,90	60,84	264,47 Kč	320,01 Kč
<b>P.17</b>	Sklad	10,49	PVC	9	1xtydně	0,90	4,35	41,07 Kč	49,69 Kč
<b>P.16</b>	Sesterna	23,01	PVC	2	2x7	0,90	60,84	1 259,94 Kč	1 524,52 Kč
<b>P.15</b>	Denní místnost	11,23	PVC	15	2x7	0,90	60,84	614,91 Kč	744,04 Kč
<b>P.14</b>	Dospávací pokoj pac.č.5	38,72	PVC	1	2x7	0,90	60,84	2 120,15 Kč	2 565,38 Kč
<b>P.13</b>	Hygienická buňka k p.č.5	4,51	ker.dlažba	10	2x7	0,90	60,84	246,95 Kč	298,81 Kč
<b>P.12</b>	Chodba k p.č. 6 a 7	10,47	ker.dlažba	11	2x7	0,90	60,84	573,30 Kč	693,69 Kč
<b>P.11</b>	Hygienická buňka k p.č.7	5,52	ker.dlažba	10	2x7	0,90	60,84	302,25 Kč	365,73 Kč
<b>P.10</b>	Pokoj pacientů č. 7	16,51	PVC	1	2x7	0,90	60,84	904,02 Kč	1 093,87 Kč
<b>P.09</b>	Pokoj pacientů č. 6	18,52	PVC	1	2x7	0,90	60,84	1 014,08 Kč	1 227,04 Kč
<b>P.09a</b>	Hygienická buňka k p.č.6	3,47	ker.dlažba	10	2x7	0,90	60,84	190,00 Kč	229,90 Kč
<b>P.08</b>	Chodba + schodiště	15,26	ker.dlažba	11+13	7	0,90	30,42	417,79 Kč	505,52 Kč

<b>P.07</b>	Pokoj pacientů č. 8	33,74	PVC	1	2x7	0,90	60,84	1 847,47 Kč	2 235,44 Kč
<b>P.07a</b>	Hygienická buňka k p.č.8	4,12	ker.dlažba	10	2x7	0,90	60,84	225,59 Kč	272,97 Kč
<b>P.33</b>	Provozní místnost	9,35	PVC	15	7	0,90	30,42	255,98 Kč	309,74 Kč
<b>P.30</b>	Lékařský pokoj	17,75	PVC	15	7	0,90	30,42	485,96 Kč	588,01 Kč
<b>P.32</b>	Vstup k výtahu	7,79	teraso	11	3xtýdně	0,90	13,05	91,49 Kč	110,71 Kč
<b>P.31</b>	Výtah	4,46	protiskl.krytina	12	7	0,90	30,42	122,11 Kč	147,75 Kč
<b>P.63</b>	Vstup	8,35	ker.dlažba	22	7	0,90	30,42	228,61 Kč	276,61 Kč
<b>P.64</b>	Schodiště,chodba	25,02	teraso	13	7	0,90	30,42	685,00 Kč	828,85 Kč
<b>P.66</b>	Internista	19,89	PVC	15	5	0,90	21,74	389,17 Kč	470,89 Kč
	<b>Celkem</b>							<b>29 456,72</b>	<b>35 642,63</b>
Ve vyšetřovnách č.m. 24 a 25 požadavek úklidu po každém výkonu ve dnech po-pá						cena v Kč za 1 hod. na 1 pracovníci	počet hodin měsíčně	cena v Kč měsíčně bez DPH	cena v Kč měsíčně vč.DPH 21 %
<b>1 pracovnice po dobu 2 h/denně, což je 10 h/týdně</b>						<b>125,00</b>	<b>43,48</b>	<b>5 435,00</b>	<b>6 576,35</b>

**pavilon A 11 - přízemí - operační sály**

číslo místnosti	čistící prostor	m2	podlahovina	čistící sk.	frekvence	cena v Kč za 1m2	koeficient	cena v Kč měsíčně bez DPH	cena v Kč měsíčně vč.DPH 21 %
<b>P.06</b>	Chodba	11,51	PVC	11	stálá služba o.s.				
<b>P.05</b>	sprcha	4,81	ker.dlažba	10	stálá služba o.s.				
<b>P.04</b>	Dekontaminační a steriliz.místnos	1,63	ker.dlažba	10	stálá služba o.s.				
<b>P.03</b>	Šatna	4,75	PVC	14	stálá služba o.s.				
<b>P.02</b>	Sklad	7,15	ker.dlažba	9	stálá služba o.s.				
<b>P.01</b>	denní místnost sester	17,26	PVC	15	stálá služba o.s.				
<b>P.48</b>	Operační sál	36,82	PVC	3	stálá služba o.s.				
<b>P.47</b>	Umývárna	22,75	PVC+dlažba	10	stálá služba o.s.				
<b>P.45</b>	Vstup do operačních sálů	6,67	PVC	11	stálá služba o.s.				
<b>P.46</b>	WC	2,59	ker.dlažba	10	stálá služba o.s.				
<b>P.41</b>	Sklad prádla	18,23	PVC	9	stálá služba o.s.				
<b>P.42</b>	Přípravná	18,25	ker.dlažba	2	stálá služba o.s.				
<b>P.43</b>	Sterilizace	25,70	ker.dlažba	6	stálá služba o.s.				
<b>P.44</b>	Operační sál	43,07	PVC	3	stálá služba o.s.				
<b>P.40</b>	Umývárna	35,22	PVC	10	stálá služba o.s.				
<b>P.39</b>	denní místnost	19,15	PVC	9	stálá služba o.s.				
<b>P.34</b>	filtr	14,67	PVC	11	stálá služba o.s.				
<b>P.35</b>	sklad ARO	6,12	PVC	15	stálá služba o.s.				
<b>P.36</b>	Předsíň + úklidová komora	4,99	ker.dlažba	9	stálá služba o.s.				

P.37	WC	1,22	ker.dlažba	10	stálá služba o.s.				
P.38	Sprcha	1,58	ker.dlažba	10	stálá služba o.s.				
						cena v Kč za 1 hod. na 1 pracovníci	počet hodin měsíčně	cena v Kč měsíčně bez DPH	cena v Kč měsíčně vč.DPH 21 %
<b>1 pracovníce zajišťuje stálou službu na operačních sálech po dobu 10 h denně po-pá</b>						125,00	217,40	27 175,00	32 881,75

Stálá služba na operačních sálech:

Na operačních sálech v přízemí je úklid zajišťován 1 pracovníci v pracovních dnech po-pá od 7,00 - 17,00 h.

Veškeré úklidové práce probíhají dle Standardu úklidu ve VFN a řídí se pokyny staniční sestry vč. kompletních sanitárních úklidů a to každé pondělí na operačních sálech mytí a vysřikávání stropů a stěn dle pokynů st.sestry a každý poslední pátek v měsíci velký sanitární úklid.

#### pavilon A 10 - přízemí

číslo místnosti	čistící prostor	m2	podlahovina	čistící sk.	frekvence	cena v Kč za 1m2	koeficient	cena v Kč měsíčně bez DPH	cena v Kč měsíčně vč.DPH 21 %
P.67	Chodba	22,38	ker.dlažba	11	7	0,90	30,42	612,72 Kč	741,39 Kč
P.68	čekárna	23,69	PVC	11	5	0,90	21,74	463,52 Kč	560,86 Kč
P.69	Vyvolávání	5,95	ker.dlažba	2	5	0,90	21,74	116,42 Kč	140,87 Kč
P.70	denní místnost	6,49	ker.dlažba	15	7	0,90	30,42	177,68 Kč	215,00 Kč
P.71	RTG	29,01	PVC	2	5	0,90	21,74	567,61 Kč	686,81 Kč
P.72	sklad	12,24	PVC	9	1xtýdně	0,90	4,35	47,92 Kč	57,98 Kč
	Celkem							1 985,87	2 402,90

#### pavilon A 10 - přízemí

číslo místnosti	čistící prostor	m2	podlahovina	čistící sk.	frekvence	cena v Kč za 1m2	koeficient	cena v Kč měsíčně bez DPH	cena v Kč měsíčně vč.DPH 21 %
P.01	Chodba			11	viz.přízemí pav.A11,P.67				
P.02	Příjem pacientů	23,27	PVC	15	2x7	0,90	60,84	1 274,17 Kč	1 541,75 Kč
P.03	Stomatologická chirurgie	72,14	ker.dlažba	2	2x7	0,90	60,84	3 950,10 Kč	4 779,62 Kč
P.04	Stomatologická chirurgie	38,55	ker.dlažba	2	2x5	0,90	43,48	1 508,54 Kč	1 825,33 Kč
P.05	Stomatologická chirurgie	56,98	ker.dlažba	2	2x5	0,90	43,48	2 229,74 Kč	2 697,99 Kč
P.06	Chodba	9,30	ker.dlažba	11	7	0,90	30,42	254,62 Kč	308,08 Kč
P.07	Provozní místnost	6,41	ker.dlažba	9	7	0,90	30,42	175,49 Kč	212,35 Kč
P.08	Kartotéka	22,99	ker.dlažba	15	5	0,90	21,74	449,82 Kč	544,29 Kč
P.09	Stomatologická chirurgie	21,11	ker.dlažba	2	2x5	0,90	43,48	826,08 Kč	999,55 Kč
P.10	Chodba	5,34	ker.dlažba	11	2x5	0,90	43,48	208,96 Kč	252,85 Kč
P.11	Sklad	5,92	ker.dlažba	9	1xtýdně	0,90	4,35	23,18 Kč	28,04 Kč

<b>P.12</b>	Sociální zařízení + WC	5,76	ker.dlažba	10	7	0,90	30,42	157,70 Kč	190,81 Kč
<b>P.13</b>	Denní místnost	25,45	ker.dlažba	15	7	0,90	30,42	696,77 Kč	843,09 Kč
<b>P.14</b>	Sociální zařízení personál	6,93	ker.dlažba	10	2x7	0,90	60,84	379,46 Kč	459,15 Kč
<b>P.15</b>	Sociální zařízení pacienti	6,78	ker.dlažba	10	6x7	0,90	182,52	1 113,74 Kč	1 347,62 Kč
<b>P.16</b>	WC invalidé	5,67	ker.dlažba	10	2x7	0,90	60,84	310,47 Kč	375,66 Kč
<b>P.17</b>	Chodba	11,72	kam.dl.	11	2x7	0,90	60,84	641,74 Kč	776,51 Kč
<b>P.18</b>	Chodba	90,91	kam.dl.	11	2x7	0,90	60,84	4 977,87 Kč	6 023,22 Kč
<b>P.19</b>	Sklad	6,53	PVC	9	1xtýdně	0,90	4,35	25,56 Kč	30,93 Kč
<b>P.20</b>	Chodba + schodiště	15,99	kam.dl.	11+13	7*	0,90	30,42	437,77 Kč	529,71 Kč
<b>P.21</b>	Chodba	7,36	kam.stup.	11	7*	0,90	30,42	201,50 Kč	243,82 Kč
	<b>Celkem</b>							<b>19 843,28</b>	<b>24 010,37</b>

\* U místnosti č. P.20. a 21 při sněhu dle potřeby

#### pavilon A 11 - 1. patro

číslo místnosti	čistící prostor	m2	podlahovina	čistící sk.	frekvence	cena v Kč za 1m2	koeficient	cena v Kč měsíčně bez DPH	cena v Kč měsíčně vč.DPH 21 %
<b>1.01</b>	šatna pac.	9,87	PVC	14	7	0,90	30,42	270,22 Kč	326,97 Kč
<b>1.02</b>	denní místnost	11,73	PVC	15	7	0,90	30,42	321,14 Kč	388,58 Kč
<b>1.03</b>	Vyšetřovna	39,15	PVC	2	2x7	0,90	60,84	2 143,70 Kč	2 593,87 Kč
<b>1.04</b>	Chodba	71,45	PVC	11	2x5+1xso,ne	0,90	52,18	3 355,43 Kč	4 060,08 Kč
<b>1.05</b>	Strojovna VZT	68,73	ker.dlažba		neuklízet				
<b>1.06</b>	Pokoj pacientů	40,91	PVC	1	2x7 *	0,90	60,84	2 240,07 Kč	2 710,48 Kč
<b>1.07</b>	WC + sprcha	4,04	ker.dlažba	10	2x7	0,90	60,84	221,21 Kč	267,67 Kč
<b>1.08</b>	Sesterna	23,95	PVC	2	2x7	0,90	60,84	1 311,41 Kč	1 586,80 Kč
<b>1.09</b>	Pokoj pacientů	41,17	PVC	1	2x7	0,90	60,84	2 254,30 Kč	2 727,71 Kč
<b>1.10</b>	WC + sprcha	4,32	ker.dlažba	10	2x7	0,90	60,84	236,55 Kč	286,22 Kč
<b>1.11</b>	Pokoj lékařů	19,13	PVC	15	7	0,90	30,42	523,74 Kč	633,73 Kč
<b>1.12</b>	Pokoj pacientů	25,67	PVC	1	2x7	0,90	60,84	1 405,59 Kč	1 700,76 Kč
<b>1.13</b>	WC + sprcha	4,14	ker.dlažba	10	2x7	0,90	60,84	226,69 Kč	274,29 Kč
<b>1.14</b>	Chodba	13,31	PVC	11	2x7	0,90	60,84	728,80 Kč	881,85 Kč
<b>1.15</b>	Pokoj pacientů	29,69	PVC	1	2x7	0,90	60,84	1 625,71 Kč	1 967,10 Kč
<b>1.16</b>	WC + sprcha	4,32	ker.dlažba	10	2x7	0,90	60,84	236,55 Kč	286,22 Kč
<b>1.17</b>	Pokoj pacientů	35,23	PVC	1	2x7	0,90	60,84	1 929,05 Kč	2 334,16 Kč
<b>1.18</b>	WC + sprcha	4,20	ker.dlažba	10	2x7	0,90	60,84	229,98 Kč	278,27 Kč
<b>1.19</b>	Sklad	9,69	ker.dlažba	9	1xtýdně	0,90	4,35	37,94 Kč	45,90 Kč
<b>1.20</b>	Předsíň k WC	5,33	ker.dlažba	10	2x7	0,90	60,84	291,85 Kč	353,14 Kč
<b>1.21</b>	Sprcha	2,89	ker.dlažba	10	2x7	0,90	60,84	158,24 Kč	191,48 Kč
<b>1.22</b>	Uklid	2,07	ker.dlažba	9	7	0,90	30,42	56,67 Kč	68,57 Kč



1.23	Chodba	26,26	PVC	11	7	0,90	30,42	718,95 Kč	869,92 Kč
1.24	Výťahová šachta	6,46		12	viz.přízemí				
1.25	Chodba	8,21	PVC	11	7	0,90	30,42	224,77 Kč	271,98 Kč
1.26	Kuchyňka	11,38	PVC	16	2x7	0,90	60,84	623,12 Kč	753,98 Kč
1.27	Schodiště	26,71	teraso	13	7	0,90	30,42	731,27 Kč	884,83 Kč
1.28	Sklad	6,98	PVC	9	neuklízet				
1.29	Vrchní sestra	20,62	PVC	15	5	0,90	21,74	403,45 Kč	488,18 Kč
	Celkem							22 506,40	27 232,74

V místnosti č. 1.06 požadavek úklidu po každém výkonu ve dnech po-pá						cena v Kč za 1 hod. na 1 pracovníci	počet hodin měsíčně	cena v Kč měsíčně bez DPH	cena v Kč měsíčně vč.DPH 21 %
1 pracovnice po dobu 3 h/denně, což je 15 h/týdně						125,00	65,22	8 152,50	9 864,53

**pavilon A 11 - 2. patro - operační sály**

číslo místnosti	čistící prostor	m2	podlahovina	čistící sk.	frekvence	cena v Kč za 1m2	koeficient	cena v Kč měsíčně bez DPH	cena v Kč měsíčně vč.DPH 21 %
2.01	Sklad	4,98	PVC	9	stálá služba o.s.				
2.02	Operační sál	21,88	PVC	3	stálá služba o.s.				
2.03	Chodba	8,71	PVC	11	stálá služba o.s.				
2.04	Operační sál	36,37	PVC	3	stálá služba o.s.				
2.05	Sterilizace	26,36	ker.dlažba	6	stálá služba o.s.				
2.06	Chodba	25,79	ker.dlažba	11	stálá služba o.s.				
2.07	Chodba - filtr	13,24	PVC	11	stálá služba o.s.				
2.08	Sklad	7,25	PVC	9	stálá služba o.s.				
2.09	Anestezie	38,76	PVC	15	stálá služba o.s.				

**pavilon A 11 - 3. patro**

3.01	Schodiště	15,34	PVC	13	stálá služba o.s.				
3.02	Chodba	10,60	PVC	11	stálá služba o.s.				
3.03	Klimatizace	13,35	ker.dlažba	15	stálá služba o.s.				
3.04	Sklad	15,18	PVC	9	stálá služba o.s.				
3.05	Denní místnost zaměstnan	20,02	PVC	15	stálá služba o.s.				
3.06	Chodba	9,41	PVC	11	stálá služba o.s.				
3.07	Předsíň	5,07	PVC	11	stálá služba o.s.				
3.08	WC	1,83	ker.dlažba	10	stálá služba o.s.				
3.09	Sprcha	1,91	ker.dlažba	10	stálá služba o.s.				
3.10	Lékařský pokoj	19,15	PVC	15	stálá služba o.s.				

	cena v Kč za 1 hod. na 1 pracovníci	počet hodin měsíčně	cena v Kč měsíčně bez DPH	cena v Kč měsíčně vč.DPH 21 %
<b>1 pracovníce zajišťuje stálou službu na operačních sálech po dobu 10 h denně po-pá</b>	125,00	217,40	27 175,00	32 881,75

Stálá služba na operačních sálech:

Na operačních sálech v přízemí je úklid zajišťován 1 pracovníci v pracovních dnech po-pá od 7,00 - 17,00 h.

Veškeré úklidové práce probíhají dle Standardu úklidu ve VFN a řídí se pokyny staniční sestry vč. kompletních sanitárních úklidů a to každé pondělí na operačních sálech mytí a vystříkávání stropů a stěn dle pokynů st.sestry a každý poslední pátek v měsíci velký sanitární úklid.

#### pavilon A 11 - 2. patro

číslo místnosti	čistící prostor	m2	podlahovina	čistící sk.	frekvence	cena v Kč za 1m2	koeficient	cena v Kč měsíčně bez DPH	cena v Kč měsíčně vč.DPH 21 %
2.10	Chodba	41,50	PVC	11	neuklízet KARIM				
2.11	JIP	130,46	PVC	4	neuklízet KARIM				
2.12	Sestra JIP	20,70	PVC	2	neuklízet KARIM				
2.13	VIP pokoj - 1 lůžko	17,39	PVC	4	neuklízet KARIM				
2.14	denní místnost	9,44	PVC	15	neuklízet KARIM				
2.15	Předsín WC	4,39	ker.dlažba	10	neuklízet KARIM				
2.16	WC - muži pacienti	2,91	ker.dlažba	10	neuklízet KARIM				
2.17	WC - ženy pacienti	3,30	ker.dlažba	10	neuklízet KARIM				
2.18	Chodba	11,87	PVC	11	neuklízet KARIM				
2.19	Sprcha pacienti	4,67	ker.dlažba	10	neuklízet KARIM				
2.20	WC - ženy personál	5,04	ker.dlažba	10	neuklízet KARIM				
2.21	Úklid	2,12	ker.dlažba	9	neuklízet KARIM				
2.22	Chodba	5,36	PVC	11	neuklízet KARIM				
2.23	VIP hygienické zařízení	4,09	ker.dlažba	10	neuklízet KARIM				
2.24	Sprcha personál	4,09	ker.dlažba	10	neuklízet KARIM				
2.25	Chodba	26,82	PVC	11	7	0,90	30,42	734,28 Kč	888,48 Kč
2.26	Výtahová šachta	6,46		12	viz.přízemí				
2.27	Chodba	8,71	PVC	11	7	0,90	30,42	238,46 Kč	288,54 Kč
2.28	Kuchyňka	12,01	ker.dlažba	16	neuklízet KARIM				
2.29	Schodiště	26,71	PVC	13	7	0,90	30,42	731,27 Kč	884,83 Kč
2.30	Šatna pacientů	6,98	ker.dlažba	14	neuklízet				
2.31	anastizie	20,89	PVC	2	5	0,90	21,74	408,73 Kč	494,57 Kč
2.32	chodba	9,97	PVC	11	5	0,90	21,74	195,07 Kč	236,04 Kč
2.33	vstup	24,84	Koberec	11	5	0,90	21,74	486,02 Kč	588,08 Kč
2.34	kancelář	3,79	Koberec	15	5	0,90	21,74	74,16 Kč	89,73 Kč

2.35	Kuchyňka	3,77	Pvc	15	5	0,90	21,74	73,76 Kč	89,25 Kč
2.36	soc.zařízení	1,26	ker.dlažba	10	5	0,90	21,74	24,65 Kč	29,83 Kč
2.37	soc.zařízení	17,25	PVC	10	5	0,90	21,74	337,51 Kč	408,39 Kč
2.38	Sekretariát	21,10	Koberec	15	5	0,90	21,74	412,84 Kč	499,54 Kč
2.39	Fotograf	4,00	PVC	9	2xtýdně	0,90	8,70	31,32 Kč	37,90 Kč
2.40	sklad	28,32	PVC	9	1xtýdně	0,90	4,35	110,87 Kč	134,16 Kč
	Celkem							3 858,95	4 669,33

pavilon A 10 - 2. patro

číslo místnosti	čistící prostor	m2	podlahovina	čistící sk.	frekvence	cena v Kč za 1m2	koeficient	cena v Kč měsíčně bez DPH	cena v Kč měsíčně vč.DPH 21 %
2.01	Chodba			11	viz.2.p.pav.A11,2.32				
2.02	studovna	40,91	PVC	15	1xtýdně	0,90	4,35	160,16 Kč	193,80 Kč
2.03	Rehabilitace	40,41	PVC	2	5	0,90	21,74	790,66 Kč	956,70 Kč
2.04	Rehabilitace	11,04	PVC	2	5	0,90	21,74	216,01 Kč	261,37 Kč
2.05	Rehabilitace	12,85	ker.dlažba	2	5	0,90	21,74	251,42 Kč	304,22 Kč
2.06	Denní místnost	17,98	PVC		neuklízet				
2.07	Fyzioterapeut	19,22	PVC		neuklízet				
2.08	Chodba	29,46	PVC	11	5	0,90	21,74	576,41 Kč	697,46 Kč
2.09	WC personál	1,08	ker.dlažba	10	5	0,90	21,74	21,13 Kč	25,57 Kč
2.10	WC pacienti	1,13	ker.dlažba	10	5	0,90	21,74	22,11 Kč	26,75 Kč
2.11	Schodiště do mezipatra			13	viz.mezipatro nad 2.patrem pav.A11,2M.01				
2.12	Chodba	19,09	PVC	11	neuklízet				
	Celkem							2 037,91	2 465,87 Kč

pavilon A 10 - mezipatro nad 2. patrem

číslo místnosti	čistící prostor	m2	podlahovina	čistící sk.	frekvence	cena v Kč za 1m2	koeficient	cena v Kč měsíčně bez DPH	cena v Kč měsíčně vč.DPH 21 %
2M.01	schodiště do mezipatra	3,20	PVC	13	5	0,90	21,74	62,61 Kč	75,76 Kč
2M.02	chodba	14,17	PVC	11	5	0,90	21,74	277,25 Kč	335,47 Kč
2M.02	šatna mediků	13,09	PVC	14	5	0,90	21,74	256,12 Kč	309,90 Kč
2M.03	předsín sociální zařízení	2,00	ker.dlažba	10	5	0,90	21,74	39,13 Kč	47,35 Kč
2M.04	koupelna + WC	3,40	ker.dlažba	10	5	0,90	21,74	66,52 Kč	80,49 Kč
2.45/3/B	lék.pokoj	19,85	PVC	15	5	0,90	21,74	388,39 Kč	469,95 Kč
2.44/3/B	lék.pokoj	8,13	PVC	15	5	0,90	21,74	159,07 Kč	192,48 Kč

<b>2M.08</b>	lék.pokoj	9,27	PVC	15	5	0,90	21,74	181,38 Kč	219,47 Kč
	Celkem							1 430,47	1 730,87

pavilon A 10 - mezipatro nad 2. patrem

číslo místnosti	čistící prostor	m2	podlahovina	čistící sk.	frekvence	cena v Kč za 1m2	koeficient	cena v Kč měsíčně bez DPH	cena v Kč měsíčně vč.DPH 21 %
<b>2M.05</b>	Schodisté do mezipatra			13	viz.mezipatro nad 2.patrem pav.A11,2M.01				
<b>2M.06</b>	Chodba	9,24	PVC	11	5	0,90	21,74	180,79 Kč	218,76 Kč
<b>2M.07</b>	lékařský pokoj	6,49	PVC	15	5	0,90	21,74	126,98 Kč	153,65 Kč
	Celkem							307,77	372,41 Kč

pavilon A 11 - 3. patro

číslo místnosti	čistící prostor	m2	podlahovina	čistící sk.	frekvence	cena v Kč za 1m2	koeficient	cena v Kč měsíčně bez DPH	cena v Kč měsíčně vč.DPH 21 %
<b>3.11</b>	Chodba	41,71	PVC	11	5	0,90	21,74	816,10 Kč	987,48 Kč
<b>3.12</b>	Lékařský pokoj	15,62	PVC	15	5	0,90	21,74	305,62 Kč	369,80 Kč
<b>3.13</b>	Lékařský pokoj	15,62	PVC	15	5	0,90	21,74	305,62 Kč	369,80 Kč
<b>3.14</b>	Lékařský pokoj	15,62	PVC	15	5	0,90	21,74	305,62 Kč	369,80 Kč
<b>3.15</b>	Lékařský pokoj	15,47	PVC	15	5	0,90	21,74	302,69 Kč	366,25 Kč
<b>3.16</b>	sklad	14,10	PVC	9	1xtýdně	0,90	4,35	55,20 Kč	66,79 Kč
<b>3.17</b>	Lékařský pokoj	11,50	PVC	15	5	0,90	21,74	225,01 Kč	272,26 Kč
<b>3.18</b>	Lékařský pokoj	12,83	PVC	15	5	0,90	21,74	251,03 Kč	303,75 Kč
<b>3.19</b>	Lékařský pokoj	12,72	PVC	15	5	0,90	21,74	248,88 Kč	301,14 Kč
<b>3.20</b>	Lékařský pokoj	12,83	PVC	15	5	0,90	21,74	251,03 Kč	303,75 Kč
<b>3.21</b>	Seminární místnost	48,90	koberec	15	5	0,90	21,74	956,78 Kč	1 157,70 Kč
<b>3.22</b>	Kuchyňka	10,88	ker.dlažba	15	5	0,90	21,74	212,88 Kč	257,58 Kč
<b>3.23</b>	Kancelář	12,35	PVC	15	5	0,90	21,74	241,64 Kč	292,38 Kč
<b>3.24</b>	Předsíň	4,82	PVC	11	5	0,90	21,74	94,31 Kč	114,11 Kč
<b>3.25</b>	Sprcha	3,26	PVC	10	5	0,90	21,74	63,79 Kč	77,18 Kč
<b>3.26</b>	WC	1,29	PVC	10	5	0,90	21,74	25,24 Kč	30,54 Kč
<b>3.27</b>	Předsíň k WC	2,91	ker.dlažba	10	5	0,90	21,74	56,94 Kč	68,89 Kč
<b>3.28</b>	Sprcha	4,25	ker.dlažba	10	5	0,90	21,74	83,16 Kč	100,62 Kč
<b>3.29</b>	WC personál	1,26	ker.dlažba	10	5	0,90	21,74	24,65 Kč	29,83 Kč
<b>3.30</b>	WC perosnál	2,38	ker.dlažba	10	5	0,90	21,74	46,57 Kč	56,35 Kč
<b>3.31</b>	Předsíň	3,61	ker.dlažba	11	5	0,90	21,74	70,63 Kč	85,47 Kč

3.32	Umývárna	3,01	ker.dlažba	10	5	0,90	21,74	58,89 Kč	71,26 Kč
3.33	Sprcha	4,25	ker.dlažba	10	5	0,90	21,74	83,16 Kč	100,62 Kč
3.34	WC personál	1,26	PVC	10	5	0,90	21,74	24,65 Kč	29,83 Kč
3.35	WC personál	1,26	PVC	10	5	0,90	21,74	24,65 Kč	29,83 Kč
3.36	Chodba	42,23	PVC	11	5	0,90	21,74	826,27 Kč	999,79 Kč
3.37	Vstup na půdu	18,07	ker.dlažba	11	1x za 14 dní	0,90	2,17	35,29 Kč	42,70 Kč
3.38	Výtahová šachta	6,46			viz.přízemí				
3.39	Schodiště	13,41	PVC	13	5	0,90	21,74	262,38 Kč	317,48 Kč
3.40	šatna sanitáři	6,42	ker.dlažba	14	5	0,90	21,74	125,61 Kč	151,99 Kč
3.41	Chodba	19,74	PVC	11	5	0,90	21,74	386,23 Kč	467,34 Kč
3.42	Předsíň	4,96	ker.dlažba	11	5	0,90	21,74	97,05 Kč	117,43 Kč
3.43	Sprcha ženy	4,09	ker.dlažba	10	5	0,90	21,74	80,02 Kč	96,83 Kč
3.44	WC ženy	1,26	ker.dlažba	10	5	0,90	21,74	24,65 Kč	29,83 Kč
3.45	WC ženy	1,26	ker.dlažba	10	5	0,90	21,74	24,65 Kč	29,83 Kč
3.46	spisovna	4,41	ker.dlažba	15	1xtýdně	0,90	4,35	17,27 Kč	20,89 Kč
3.47	spisovna	2,84	ker.dlažba	15	1xtýdně	0,90	4,35	11,12 Kč	13,45 Kč
3.48	spisovna	4,52	ker.dlažba	15	1xtýdně	0,90	4,35	17,70 Kč	21,41 Kč
3.49	spisovna	1,26	ker.dlažba	15	1xtýdně	0,90	4,35	4,93 Kč	5,97 Kč
3.50	spisovna	1,43	ker.dlažba	15	1xtýdně	0,90	4,35	5,60 Kč	6,77 Kč
3.51	Seminární místnost	21,58	PVC	15	5	0,90	21,74	422,23 Kč	510,90 Kč
3.52	sklad	9,58	ker.dlažba	9	1xtýdně	0,90	4,35	37,51 Kč	45,38 Kč
3.53	sklad	2,16	ker.dlažba	9	1xtýdně	0,90	4,35	8,46 Kč	10,23 Kč
3.54	osobní prádlo	3,66	ker.dlažba	9	1xtýdně	0,90	4,35	14,33 Kč	17,34 Kč
3.55	Předsíň	3,06	PVC	11	5	0,90	21,74	59,87 Kč	72,45 Kč
3.56	Kancelář - primář	15,60	PVC	15	5	0,90	21,74	305,23 Kč	369,33 Kč
3.57	Sprcha	3,29	ker.dlažba	10	5	0,90	21,74	64,37 Kč	77,89 Kč
3.58	WC	1,38	ker.dlažba	10	5	0,90	21,74	27,00 Kč	32,67 Kč
3.59	sklad ambulance	2,48	ker.dlažba	9	1xtýdně	0,90	4,35	9,71 Kč	11,75 Kč
	Celkem							8 002,22	9 682,69

1x za 2 měsíce strojové mytí podlahy na operačních sálech - 394,80 m2	cena v Kč za 1m2	m2/měs.	cena v Kč měsíčně bez DPH	cena v Kč měsíčně vč.DPH 21 %
	2,50	197,40	493,50	597,14

## PRAVIDELNÉ ÚKLIDOVÉ PRÁCE

	cena v Kč za měsíc bez DPH	DPH 21 %	cena v Kč vč. DPH
pravidelné úklidové práce dle m2 a frekvencí úklidu	94 180,22	19 777,85	113 958,06
stálé služby dle pracovníků a počtu hodin	67 937,50	14 266,88	82 204,38
strojové mytí podlahy dle m2	493,50	103,64	597,14
<b>PRAVIDELNÝ ÚKLID CELKEM MĚSÍČNĚ</b>	162 611,22	34 148,36	196 759,57

## VÍCEPRÁCE FAKTUROVANE DLE SKUTEČNĚ PROVEDENÉ PRÁCE V MĚSICI

	cena v Kč za 1m2 (hod.)	m2 (hod.)/měs.	cena v Kč měsíčně bez	cena v Kč měsíčně vč.DPH
1x ročně strojové mytí podlah vč. nanesení disp.vosků - dle m2 skutečně provedené práce	36,00	xxx		
1x ročně strojové mytí podlahy - dle m2 skutečně provedené práce	2,50	xxx		
2x ročně mytí oken vč. proskl.výplní - dle m2 skutečně provedené práce	7,00	xxx		
2x ročně mytí horizont.žaluzií - dle m2 skutečně provedené práce	4,00	xxx		
1x ročně strojové čištění koberců - dle m2 skutečně provedené práce	4,50	xxx		
1x ročně mytí světél a zářivek - dle hod. skutečně provedené práce	110,00	xxx		
<b>VÍCEPRÁCE CELKEM MĚSÍČNĚ</b>				

### Celkem úklidové práce Stomatologická klinika

	cena v Kč měsíčně bez DPH	DPH 21 %	cena měsíčně vč. DPH
PRAVIDELNÝ ÚKLID MĚSÍČNĚ	162 611,22	34 148,36	196 759,57
VÍCEPRÁCE CELKEM MĚSÍČNĚ			
<b>CELKEM ZA 1 MĚSÍC</b>	162 611,22	34 148,36	196 759,57

# ČÁST 1 VZ

Ústav lékařské biochemie a laboratorní diagnostiky  
U Nemocnice 2, Praha 2

tabulka č. 18

pavilon A7 - suterén Cytogenetika + Sérologie

číslo místnosti	čistící prostor	m2	podlahovina	čistící sk.	frekvence	cena v Kč za 1m2	koeficient	cena v Kč měsíčně bez DPH	cena v Kč měsíčně vč.DPH 21%
S.01	potrubní pošta	24,44	ker.dl.		neuklízet ORL				
S.02	potrubní pošta	6,32	ker.dl.		neuklízet ORL				
S.03	šatna	10,89	ker.dl.	14	5	0,90	21,74	213,07	257,82
S.04	sklad	21,37	beton		neuklízet ORL				
S.05	chodba	44,43	ker.dl.	11	5	0,90	21,74	869,32	1 051,87
S.06	podružná redukční stanice	5,73	0		neuklízet ORL				
S.07	výtah	4,92	beton	viz.přízemí ORL					
S.08	schodišťový prostor	11,03	teraso	13	5	0,90	21,74	215,81	261,13
S.09	pracovna VŠ	15,4	PVC	15	5	0,90	21,74	301,32	364,59
S.10	výtah	6,72	beton	12	5	0,90	21,74	131,48	159,10
S.11	denní místnost	23,82	PVC	15	6	0,90	26,07	558,89	676,26
S.12	chodba	40,7	ker.dl.	11	6	0,90	26,07	954,94	1 155,48
S.13	wc	6,02	ker.dl.	10	6	0,90	26,07	141,25	170,91
S.14	umývárna	16,33	ker.dl.	7	6	0,90	26,07	383,15	463,61
S.15	strojovna vzduchotechniky	14,72	ker.dl.	11	1x týdně	0,90	4,35	57,63	69,73
S.16	stáčírna	7,87	ker.dl.	7	6	0,90	26,07	184,65	223,43
S.17	chladírna	7,09	ker.dl.	7	6	0,90	26,07	166,35	201,29
S.18	laboratoř	40,84	PVC	7	6	0,90	26,07	958,23	1 159,46
S.19	laboratoř	41,26	PVC	7	6	0,90	26,07	968,08	1 171,38
S.20	pracovna	10,55	PVC	7	6	0,90	26,07	247,53	299,52
S.21	pracovna VŠ	9,62	koberec	15	5	0,90	21,74	188,22	227,75
S.22	laboratoř	57,88	PVC	7	6	0,90	26,07	1 358,04	1 643,23
S.23	laboratoř	28,6	PVC	7	6	0,90	26,07	671,04	811,96
S.24	laboratoř	18,25	PVC	7	6	0,90	26,07	428,20	518,12



S.26	úklidová místnost	4,56	ker.dl.	9	3xtýdně	0,90	13,05	53,56	64,80
S.27	šatna	16,74	ker.dl.	14	5	0,90	21,74	327,53	396,32
S.28	umývárna	5,27	ker.dl.	10	5	0,90	21,74	103,11	124,77
S.29	šatna	18,97	ker.dl.	14	5	0,90	21,74	371,17	449,11
S.30	šatna	26,17	ker.dl.	14	5	0,90	21,74	512,04	619,57
S.31	šatna	24,92	ker.dl.	14	5	0,90	21,74	487,58	589,98
S.32	sklad	16,89	ker.dl.	9	1xtýdně	0,90	4,35	66,12	80,01
S.33	rozvodna tepla	65,79	0		neuklízet ORL				
S.34	Laboratoř	22,58	PVC	7	5	0,90	21,74	441,80	534,58
S.35	chodba	73,90	ker.dl.	11	5	0,90	21,74	1 445,93	1 749,57
S.36	sklad	5,56	ker.dl.	9	1xtýdně	0,90	4,35	21,77	26,34
S.37	Spisovna	8,90	ker.dl.	9	1xtýdně	0,90	4,35	34,84	42,16
S.38	Šatna muži	5,17	ker.dl.	14	5	0,90	21,74	101,16	122,40
S.39	wc + sprcha	7,65	ker.dl.	10	5	0,90	21,74	149,68	181,11
S.40	chodba	22,43	ker.dl.	7	5	0,90	21,74	438,87	531,03
S.41	Laboratoř	39,77	beton	7	5	0,90	21,74	778,14	941,55
S.42	Šatna	7,41	PVC	14	5	0,90	21,74	144,98	175,43
S.43	schodišťový prostor	10,20	teraso	13	5	0,90	21,74	199,57	241,48
S.44	Kuchyňka	14,22	PVC	15	5	0,90	21,74	278,23	336,66
S.45	sprcha	2,49	ker.dl.	10	5	0,90	21,74	48,72	58,95
S.46	wc	1,38	ker.dl.	10	5	0,90	21,74	27,00	32,67
S.47	Laboratoř	7,00	PVC	7	5	0,90	21,74	136,96	165,72
S.49	Pracovna	10,00	PVC	15	5	0,90	21,74	195,66	236,75
S.48	Pracovna	11,88	PVC	15	5	0,90	21,74	232,44	281,26
	Celkem							15 594,10	18 868,86

#### pavilon A7 - přízemí NS 84601 spol. prostory

číslo místnosti	čistící prostor	m2	podlahovina	čistící sk.	frekvence	cena v Kč za 1m2	koeficient	cena v Kč měsíčně bez DPH	cena v Kč měsíčně vč.DPH 21%
P.09	schody suterén	4,64	teraso	13	5	0,90	21,74	90,79	109,85
P.11	výtah	6,72	protiskl.	12	5	0,90	21,74	131,48	159,10
P.20	přípravna	45,21	koberec	15	3xtýdně	0,90	13,05	530,99	642,50

P.21	chodba	24,17	PVC	11	3xtýdně	0,90	13,05	283,88	343,49
P.22	chodba	8,79	PVC	11	3xtýdně	0,90	13,05	103,24	124,92
P.23	wc ženy	5,84	ker.dl.	10	3xtýdně	0,90	13,05	68,59	82,99
P.24	wc muži	3,61	ker.dl.	10	3xtýdně	0,90	13,05	42,40	51,30
P.25	posluchárna	133,4	PVC	15	3xtýdně	0,90	13,05	1 566,78	1 895,81
P.26	promítací kabina	5,1	PVC	15	3xtýdně	0,90	13,05	59,90	72,48
P.27	schodišťový prostor	6,29	beton	13	3xtýdně	0,90	13,05	73,88	89,39
P.65	schodišťový prostor	40,42	teraso	13	5	0,90	21,74	790,86	956,94
P.66	schody suterén	5,28	teraso	13	5	0,90	21,74	103,31	125,00
	Celkem							3 846,09	4 653,77

### pavilon A7 - 1. patro - Cytogenetika

číslo místnosti	čistící prostor	m2	podlahovina	čistící sk.	frekvence	cena v Kč za 1m2	koeficient	cena v Kč měsíčně bez DPH	cena v Kč měsíčně vč.DPH 21%
1.08	výtah	6,72			viz. S.10				
1.31	pracovna	11,13	PVC	15	5	0,90	21,74	217,77	263,50
1.41	úklid	4,79	PVC		neuklízet ORL				
1.42	pracovna	8,75	PVC	15	5	0,90	21,74	171,20	207,16
1.43	pracovna	13,11	PVC	15	5	0,90	21,74	256,51	310,38
1.44	předsíň	5,68	PVC	15	5	0,90	21,74	111,13	134,47
1.45	pracovna	8,35	PVC	15	5	0,90	21,74	163,38	197,69
1.46	pracovna	11,54	PVC	15	5	0,90	21,74	225,79	273,21
1.47	chodba	32,55	PVC	11	5	0,90	21,74	636,87	770,62
1.48	schodišťový prostor	46,33	teraso	13	5	0,90	21,74	906,49	1 096,86
1.49	předsíň	5,27	PVC	15	5	0,90	21,74	103,11	124,77
1.50	denní místnost	14,8	PVC	15	5	0,90	21,74	289,58	350,39
1.51	hala	8,86	PVC	11	5	0,90	21,74	173,35	209,76
1.52	pracovna	10,35	koberec	15	5	0,90	21,74	202,51	245,03
1.53	wc	0,8	ker.dl.	10	5	0,90	21,74	15,65	18,94
1.54	koupelna	4,22	ker.dl.	10	5	0,90	21,74	82,57	99,91
1.55	pracovna	15,01	koberec	15	5	0,90	21,74	293,69	355,36
	Celkem							3 849,61	4 658,03

pavilon A7 - 2. patro - Centrální laboratoře

číslo místnosti	čistící prostor	m2	podlahovina	čistící sk.	frekvence	cena v Kč za 1m2	koeficient	cena v Kč měsíčně bez DPH	cena v Kč měsíčně vč.DPH 21%
2.01	Zadávání dat	9,44	ker.dl.	7	5	0,90	21,74	184,70	223,49
2.02	Alikvotace vzorků, separace	31,54	ker.dl.	7	2x7	0,90	60,84	1 727,00	2 089,68
2.03	Umývárna	9,5	PVC	7	5	0,90	21,74	185,88	224,91
2.04	Příjem materiálu pro statim	26,26	ker.dl.	7	2x5	0,90	43,48	1 027,61	1 243,40
2.05	Příjem statimu	13,07	ker.dl.	7	2x7	0,90	60,84	715,66	865,95
2.06	chodba	165,57	PVC	7	7	0,90	30,42	4 532,98	5 484,90
2.07	schodišťový prostor	46,5	teraso		viz.ORL				
2.08	Laboratoř Imunochemie	18,04	PVC	7	5	0,90	21,74	352,97	427,09
2.09	Laboratoř Imunochemie	24,18	PVC	7	5	0,90	21,74	473,11	572,46
2.10	Statim	27,74	PVC	7	2x7	0,90	60,84	1 518,93	1 837,91
2.11	laboratoř rutina	86,58	ker.dl.	7	5	0,90	21,74	1 694,02	2 049,77
2.12	Prac.úsek.lab.	8,68	ker.dl.	15	5	0,90	21,74	169,83	205,50
2.13	umývárna	3,99	ker.dl.	7	7	0,90	30,42	109,24	132,18
2.14	wc	4,29	ker.dl.	10	5	0,90	21,74	83,94	101,57
2.15	výtah	6,72	beton		viz.S.10				
2.16	Váhovna	4,57	PVC	7	5	0,90	21,74	89,42	108,19
2.17	výtah	4,57	beton		viz.ORL				
2.18	močová laboratoř	11,25	PVC	7	5	0,90	21,74	220,12	266,34
2.19	RIA	11,43	PVC	7	5	0,90	21,74	223,64	270,60
2.20	RIA	11,7	PVC	7	5	0,90	21,74	228,92	277,00
2.21	ruční metody	23,4	PVC	7	5	0,90	21,74	457,84	553,99
2.22	denní místnost	23,31	PVC	15	5	0,90	21,74	456,08	551,86
2.23	Likvor	10,8	PVC	7	5	0,90	21,74	211,31	255,69
2.24	Elektrof.	10,8	PVC	7	5	0,90	21,74	211,31	255,69
2.25	vchod na půdu	11,07	PVC	13	1xtýdně	0,90	4,35	43,34	52,44
2.26	fokusace	11,25	PVC	7	5	0,90	21,74	220,12	266,34
2.27	soc.zařízení ženy	3,83	ker.dl.	10	7	0,90	30,42	104,86	126,88
2.28	wc	5,27	ker.dl.	10	5	0,90	21,74	103,11	124,77
2.29	koupelna	6,44	ker.dl.	10	5	0,90	21,74	126,01	152,47

2.30	předsíň	2,84	ker.dl.	10	7	0,90	30,42	77,75	94,08
2.31	pracovna VŠ	9,67	ker.dl.	15	5	0,90	21,74	189,20	228,94
2.32	umývárna	6,15	ker.dl.	10	7	0,90	30,42	168,37	203,73
2.33	wc muži	1,35	ker.dl.	10	7	0,90	30,42	36,96	44,72
2.34	sprcha	1,46	ker.dl.	10	5	0,90	21,74	28,57	34,57
2.35	pracovna VŠ	9,24	PVC	15	5	0,90	21,74	180,79	218,76
2.36	pracovna VŠ	13,03	PVC	15	5	0,90	21,74	254,94	308,48
2.37	Předsíň	6,26	PVC	15	5	0,90	21,74	122,48	148,20
2.38	pracovna VŠ	8,39	PVC	15	5	0,90	21,74	164,16	198,63
2.39	pracovna vedoucí laboratoře	11,04	PVC	15	5	0,90	21,74	216,01	261,37
2.40	schodišťový prostor	38,36	teraso	13	5	0,90	21,74	750,55	908,17
2.41	sklad	7,6	PVC	9	1xtydně	0,90	4,35	29,75	36,00
2.42	pracovna primáře	14,99	koberec	15	5	0,90	21,74	293,29	354,89
2.43	chodba	15,24	PVC	11	5	0,90	21,74	298,19	360,80
2.44	sekretariát	10,3	koberec	15	5	0,90	21,74	201,53	243,85
2.45	pracovna profesora	14,96	PVC	15	5	0,90	21,74	292,71	354,18
2.46	kuchyně	4,33	dlažba	15	5	0,90	21,74	84,72	102,51
2.47	wc	0,99	dlažba	10	5	0,90	21,74	19,37	23,44
2.01-2.47	centrální laboratoře	333,94	PVC+dlažba		1xtydně	0,90	4,35	1 307,38	1 581,92
	Celkem							20 188,68	24 428,31

### III. interní klinika (pavilon B1)

U Nemocnice 1, Praha 2 (NS 84655 Laboratoř endokrinologie a metabolismu ÚLB LD)

číslo místnosti	čistící prostor	m2	podlahovina	čistící sk.	frekvence	cena v Kč za 1m2	koeficient	cena v Kč měsíčně bez DPH	cena v Kč měsíčně vč.DPH 21%
P.34	předsíň před WC	4,85	dlažba	10	5	0,90	21,74	94,90	114,82
P.35	Wc předmístnost	4,60	dlažba	10	5	0,90	21,74	90,00	108,90
P.36	WC ženy	8,70	dlažba	10	5	0,90	21,74	170,22	205,97
P.37	sprcha	1,40	dlažba	10	5	0,90	21,74	27,39	33,14
P.39	WC muži	5,60	dlažba	10	5	0,90	21,74	109,57	132,58
P.40	chodba	63,90	dlažba	11	5	0,90	21,74	1 250,27	1 512,82
P.43	laboratoř	23,20	dlažba	7	5	0,90	21,74	453,93	549,26
P.44	pracovna VŠ	14,30	dlažba	15	5	0,90	21,74	279,79	338,55

P.45	laboratoř	22,60	dlažba	7	5	0,90	21,74	442,19	535,05
P.51	denní místnost	16,90	dlažba	15	5	0,90	21,74	330,67	400,11
P.49	předmístnost	4,10	dlažba	7	5	0,90	21,74	80,22	97,07
	Celkem							3 329,15	4 028,28

	cena v Kč za 1m2	m2/měsíčně	cena v Kč měsíčně bez DPH	cena v Kč měsíčně vč.DPH 21 %
2xměsíčně strojové mytí podlahy v Centr.laboratořích 98,61 m2 - 197,22 m2 měsíčně	2,50	197,22	493,05	596,59

## PRAVIDELNÉ ÚKLIDOVÉ PRÁCE

	cena v Kč za měsíc bez DPH	DPH 21 %	cena v Kč vč. DPH
pravidelné úklidové práce dle m2 a frekvencí úklidu	46 807,64	9 829,60	56 637,24
strojové mytí podlahy dle m2	493,05	103,54	596,59
<b>PRAVIDELNÝ ÚKLID CELKEM MĚSÍČNĚ</b>	<b>47 300,69</b>	<b>9 933,14</b>	<b>57 233,83</b>

## VÍCEPRÁCE FAKTUROVANÉ DLE SKUTEČNĚ PROVEDENÉ PRÁCE V MĚSÍCI

	cena v Kč za 1m2 (hod.)	m2 (hod.)/měs.	cena v Kč měsíčně bez DPH	cena v Kč měsíčně vč.DPH 21 %
1x ročně strojové mytí podlah vč. nanesení disp.vosků - dle m2 skutečně provedené práce	36,00	xxx		
1x ročně strojové mytí podlahy - dle m2 skutečně provedené práce	2,50	xxx		
2xročně mytí oken vč. proskl.výplní - dle m2 skutečně provedené práce	7,00	xxx		
2xročně mytí horizont.žaluzií - dle m2 skutečně provedené práce	4,00	xxx		
1xročně strojové čištění koberců - dle m2 skutečně provedené práce	4,50	xxx		
1xročně mytí světél a zářivek - dle hod. skutečně provedené práce	110,00	xxx		
<b>VÍCEPRÁCE CELKEM MĚSÍČNĚ</b>				

Celkem úklidové práce Ústav lékařské biochemie a laboratorní diagnostiky

	cena v Kč měsíčně bez DPH	DPH 21 %	cena měsíčně vč. DPH
PRAVIDELNÝ ÚKLID MĚSÍČNĚ	47 300,69	9 933,14	57 233,83
VÍCEPRÁCE CELKEM MĚSÍČNĚ			
CELKEM ZA 1 MĚSÍC	47 300,69	9 933,14	57 233,83

# ČÁST 1 VZ

Ústav nukleární medicíny  
ONM II., Praha 2, U Nemocnice 2

tabulka č. 19

pavilon A 12 - přízemí

číslo místnosti	čistící prostor	m2	podlahovina	čistící sk.	frekvence	cena v Kč za 1m2	koeficient	cena v Kč měsíčně bez DPH	cena v Kč měsíčně vč.DPH 21 %
P.04	šatna-ženy	11,50	PVC	14	5	0,90	21,74	225,01	272,26
P.05	chodba	19,41	dlažba	11	7	0,90	30,42	531,41	643,00
P.06	WC-muži	3,45	dlažba	10	7	0,90	30,42	94,45	114,29
P.07	denní místnost	8,30	dlažba	15	7	0,90	30,42	227,24	274,96
P.08	šatna-muži	4,23	dlažba	14	7	0,90	30,42	115,81	140,13
P.09	popisovna PET/CT	12,15	koberec	15	7	0,90	30,42	332,64	402,50
P.10	čekárna	49,00	dlažba	11	2x7	0,90	60,84	2 683,04	3 246,48
P.11	pracovna lékaře-rentgen.	12,40	PVC	2	7	0,90	30,42	339,49	410,78
P.12	aplikační místnost	14,49	PVC	2	7	0,90	30,42	396,71	480,02
P.13	čekárna odpočívárna	6,05	PVC	11	7	0,90	30,42	165,64	200,42
P.14	kamera MB9200	9,95	PVC antist.	2	5	0,90	21,74	194,68	235,56
P.15	popisovna (kamera/SPEC)	11,79	koberec	15	5	0,90	21,74	230,68	279,13
P.16	vyšetřovna ergometrie	20,93	PVC antist.	2	5	0,90	21,74	409,52	495,51
P.17	ovladovna	15,71	PVC antist.	2	5	0,90	21,74	307,38	371,93
P.18	vyšetřovnaSPECT/CT	47,17	PVC antist.	2	5	0,90	21,74	922,93	1 116,74
P.19	vstupní hala	17,46	dlažba	11	2x7	0,90	60,84	956,04	1 156,81
P.20	předsíň	4,82	dlažba	11	2x7	0,90	60,84	263,92	319,35
P.21	WC invalidní	2,40	dlažba	10	2x7	0,90	60,84	131,41	159,01
P.22	úklid	1,93	dlažba	9	5	0,90	21,74	37,76	45,69
P.23	předsíň	3,42	dlažba	11	2x7	0,90	60,84	187,27	226,59
P.24	úklid+sklad	2,17	dlažba	9	5	0,90	21,74	42,46	51,37



P.25	WC muži	2,46	dlažba	10	2x7	0,90	60,84	134,70	162,99
P.26	aplikace radiofarmak	22,48	PVC	2	7	0,90	30,42	615,46	744,70
P.27	WC	3,67	dlažba	10	2x7	0,90	60,84	200,95	243,15
P.28	WC	2,87	dlažba	10	2x7	0,90	60,84	157,15	190,15
P.29	rozplňování RF	12,99	dlažba	2	7	0,90	30,42	355,64	430,32
P.30	vyšetřovna PET/CT	51,38	PVCantist.	2	7	0,90	30,42	1 406,68	1 702,08
P.31	WC-ženy	4,22	dlažba	10	7	0,90	30,42	115,54	139,80
P.32	ovladovna (PET/CT)	15,05	PVC	2	7	0,90	30,42	412,04	498,57
P.38	chodba + WC	4,14	dlažba	11+10	5	0,90	21,74	81,00	98,01
	Celkem							12 274,65	14 852,33

#### Požadavek kliniky:

Z důvodů pracovních činností prováděných v kontrolovaném pásmu a práce z radioaktivním odpadem je pracovnice úklidu zařazena do kategorie A.

Povinnosti pracovníka kategorie A: vstupní, výstupní a 1x ročně preventivní lékařská prohlídka, 1x ročně školení z radiační ochrany, nošení dozimetru.

## PRAVIDELNÉ ÚKLIDOVÉ PRÁCE

	cena v Kč za měsíc bez DPH	DPH 21 %	cena v Kč vč. DPH
pravidelné úklidové práce dle m2 a frekvencí úklidu	12 274,65	2 577,68	14 852,33
<b>PRAVIDELNÝ ÚKLID CELKEM MĚSÍČNĚ</b>	<b>12 274,65</b>	<b>2 577,68</b>	<b>14 852,33</b>

## VÍCEPRÁCE FAKTUROVANÉ DLE SKUTEČNĚ PROVEDENÉ PRÁCE V MĚSÍCI

	cena v Kč za 1m2 (hod.)	m2 (hod.)/měs.	cena v Kč měsíčně bez DPH	cena v Kč měsíčně vč. DPH 21 %
1x ročně strojové mytí podlah vč. nanesení disp.vosků - dle m2 skutečně provedené práce	36,00	xxx		
1x ročně strojové mytí podlahy - dle m2 skutečně provedené práce	2,50	xxx		
2xročně mytí oken vč. proskl.výplní - dle m2 skutečně provedené práce	7,00	xxx		
2xročně mytí horizont.žaluzií - dle m2 skutečně provedené práce	4,00	xxx		
1xročně strojové čištění koberců - dle m2 skutečně provedené práce	4,50	xxx		

1xročně mytí světel a zářivek - dle hod. skutečně provedené práce	110,00	xxx		
<b>VÍCEPRÁCE CELKEM MĚSÍČNĚ</b>				

**Celkem úklidové práce Ústav nukleární medicíny**

	cena v Kč měsíčně bez DPH	DPH 21 %	cena měsíčně vč. DPH
PRAVIDELNÝ ÚKLID MĚSÍČNĚ	12 274,65	2 577,68	14 852,33
VÍCEPRÁCE CELKEM MĚSÍČNĚ			
<b>CELKEM ZA 1 MĚSÍC</b>	12 274,65	2 577,68	14 852,33

# ČÁST 1 VZ

Žurnální služba  
U Nemocnice 2, Praha 2

Tabulka č. 20

pavilon A 4 - přízemí (NS 19010)

číslo místnosti	čistící prostor	m2	podlahovina	čistící sk.	frekvence	cena v Kč za 1m2	koeficient	cena v Kč měsíčně bez DPH	cena v Kč měsíčně vč.DPH 21%
P.41	Dispečink	18,71	dlažba	15	7	0,90	30,42	512,24 Kč	619,81 Kč
P.42	WC	0,91	dlažba	10	5	0,90	21,74	17,81 Kč	21,54 Kč
P.43	sprcha	1,76	dlažba	10	5	0,90	21,74	34,44 Kč	41,67 Kč
P.45	kuchyňka	22,27	dlažba	15	7	0,90	30,42	609,71 Kč	737,75 Kč
P.46	příjem biol.materiálu	13,43	PVC	7	3x7	0,90	91,26	1 103,06 Kč	1 334,70 Kč
P.48	kancelář	9,39	PVC	15	5	0,90	21,74	183,72 Kč	222,31 Kč
P.49	WC	1,05	dlažba	10	5	0,90	21,74	20,54 Kč	24,86 Kč
	Sklad	4,86	PVC	9	5	0,90	21,74	95,09 Kč	115,06 Kč
	Pracovna	7,70	PVC	15	7	0,90	30,42	210,81 Kč	255,08 Kč
	šatna	24,06	PVC	13	5	0,90	21,74	470,76 Kč	569,62 Kč
	zádveří	15,21	dlažba	11	7	0,90	30,42	416,42 Kč	503,87 Kč
	Celkem							3 674,60	4 446,26

## PRAVIDELNÉ ÚKLIDOVÉ PRÁCE

	cena v Kč za měsíc bez DPH	DPH 21 %	cena v Kč vč. DPH
pravidelné úklidové práce dle m2 a frekvencí úklidu	3 674,60	771,67 Kč	4 446,26
<b>PRAVIDELNÝ ÚKLID CELKEM MĚSÍČNĚ</b>	3 674,60	771,67 Kč	4 446,26

## VÍCEPRÁCE FAKTUROVANÉ DLE SKUTEČNĚ PROVEDENÉ PRÁCE V MĚSÍCI

cena v Kč za 1m2 (hod.)	m2 (hod.)/měs.	cena v Kč měsíčně bez DPH	cena v Kč měsíčně vč.DPH 21 %
-------------------------	----------------	---------------------------	-------------------------------

1x ročně strojové mytí podlah vč. nanesení disp.vosků - dle m2 skutečně provedené práce	36,00	xxx		
1x ročně strojové mytí podlahy - dle m2 skutečně provedené práce	2,50	xxx		
2xročně mytí oken vč. proskl.výplní - dle m2 skutečně provedené práce	7,00	xxx		
2xročně mytí horizont.žaluzií - dle m2 skutečně provedené práce	4,00	xxx		
1xročně strojové čištění koberců - dle m2 skutečně provedené práce	4,50	xxx		
1xročně mytí světél a zářivek - dle hod. skutečně provedené práce	110,00	xxx		
<b>VÍCEPRÁCE CELKEM MĚSÍČNĚ</b>				

### Celkem úklidové práce Žurnální služba

	cena v Kč měsíčně bez DPH	DPH 21 %	cena měsíčně vč. DPH
PRAVIDELNÝ ÚKLID MĚSÍČNĚ	3 674,60	771,67	4 446,26
VÍCEPRÁCE CELKEM MĚSÍČNĚ			
<b>CELKEM ZA 1 MĚSÍC</b>	<b>3 674,60</b>	<b>771,67</b>	<b>4 446,26</b>

# ČÁST 1 VZ

Ředitelství VFN  
U Nemocnice 2, Praha 2

tabulka č. 21

Budova ředitelství "Na Hrádku"  
pavilon A 5 - suterén

číslo místnosti	čistící prostor	m2	podlahovina	čistící sk.	frekvence	cena v Kč za 1m2	koeficient	cena v Kč měsíčně bez DPH	cena v Kč měsíčně vč.DPH 21%
S.01	sklad hardware	20,86	PVC	15	1xtýdně	0,90	4,35	81,67 Kč	98,82 Kč
S.02	sklad hardware	17,89	PVC	15	1xtýdně	0,90	4,35	70,04 Kč	84,75 Kč
S.04	sklad hardware - chodba	11,99	potěr	15	1xtýdně	0,90	4,35	46,94 Kč	56,80 Kč
S.05	sklad hardware	13,55	potěr	15	1xtýdně	0,90	4,35	53,05 Kč	64,19 Kč
S.06	sklad hardware	11,78	PVC	15	1xtýdně	0,90	4,35	46,12 Kč	55,80 Kč
S.07	chodba	14,41	potěr	11	2xročně	0,90	0,16	2,08 Kč	2,51 Kč
S.08	schodišťový prostor	5,81	dlažba	13	2xročně	0,90	0,16	0,84 Kč	1,01 Kč
S.09	výtahová šachta	2,00	bet.maz.	12	viz.přízemí				
S.10	sklad	27,43	PVC		neuklízet				
S.11	Spisovna	15,96	PVC	15	2xročně	0,90	0,16	2,30 Kč	2,78 Kč
S.12	Spisovna	46,68	PVC	15	2xročně	0,90	0,16	6,72 Kč	8,13 Kč
S.13	sklad	23,36	PVC	15	2xročně	0,90	0,16	3,36 Kč	4,07 Kč
S.14	výměňíková stanice	16,79	mazanina		neuklízet				
S.15	sklad	45,53	bet.maz.	15	2xročně	0,90	0,16	6,56 Kč	7,93 Kč
S.16	Spisovna	15,24	PVC	15	2xročně	0,90	0,16	2,19 Kč	2,66 Kč
S.17	Spisovna	11,23	PVC	15	2xročně	0,90	0,16	1,62 Kč	1,96 Kč
S.18	Spisovna	17,29	PVC	15	2xročně	0,90	0,16	2,49 Kč	3,01 Kč
S.19	Spisovna	15,26	PVC	15	2xročně	0,90	0,16	2,20 Kč	2,66 Kč
S.20	Spisovna	13,11	PVC	15	2xročně	0,90	0,16	1,89 Kč	2,28 Kč
S.21	výtah	5,58	bet.maz.		neuklízet				
S.22	schodišťový prostor	5,42	bet.maz.	13	2xročně	0,90	0,16	0,78 Kč	0,94 Kč
S.25	umývárna	5,91	dlažba	10	2xročně	0,90	0,16	0,85 Kč	1,03 Kč

S.26	sklad	0,89	PVC	15	2xročně	0,90	0,16	0,13 Kč	0,16 Kč
S.27	WC předsíň	2,68	PVC	10	2xročně	0,90	0,16	0,39 Kč	0,47 Kč
S.28	sklad	3,35	PVC	15	2xročně	0,90	0,16	0,48 Kč	0,58 Kč
S.29	WC	3,01	dlažba	10	2xročně	0,90	0,16	0,43 Kč	0,52 Kč
S.30	prosvětlovací šachta	1,86	bet.maz.		neuklízet				
S.31	Spisovna	32,93	PVC	15	2xročně	0,90	0,16	4,74 Kč	5,74 Kč
S.32	Spisovna	12,57	PVC	15	2xročně	0,90	0,16	1,81 Kč	2,19 Kč
S.33	Spisovna	12,34	PVC	15	2xročně	0,90	0,16	1,78 Kč	2,15 Kč
S.34	Spisovna	14,49	PVC	15	2xročně	0,90	0,16	2,09 Kč	2,52 Kč
S.35	Spisovna	7,88	PVC	15	2xročně	0,90	0,16	1,13 Kč	1,37 Kč
S.36	chodba	99,25	PVC	11	2xročně	0,90	0,16	14,29 Kč	17,29 Kč
	Celkem							358,96 Kč	434,34 Kč

#### pavilon A 5 - přízemí

číslo místnosti	čistící prostor	m2	podlahovina	čistící sk.	frekvence	cena v Kč za 1m2	koeficient	cena v Kč měsíčně bez DPH	cena v Kč měsíčně vč.DPH 21%
P.01	kancelář	23,88	koberec	15	3xtýdně	0,90	13,05	280,47 Kč	339,37 Kč
P.02	sklad	18,77	koberec	15	1xtýdně	0,90	4,35	73,48 Kč	88,92 Kč
P.03	výtah	3,07	bet.maz.		neuklízet				
P.04	chodba	7,09	PVC	11	3xtýdně	0,90	13,05	83,27 Kč	100,76 Kč
P.05	chodba	6,08	koberec	11	3xtýdně	0,90	13,05	71,41 Kč	86,41 Kč
P.06	chodba	9,84	PVC	11	3xtýdně	0,90	13,05	115,57 Kč	139,84 Kč
P.07	koupelna	2,84	dlažba	10	5	0,90	21,74	55,57 Kč	67,24 Kč
P.08	WC	1,15	PVC	10	5	0,90	21,74	22,50 Kč	27,23 Kč
P.09	kancelář	13,68	koberec	15	3xtýdně	0,90	13,05	160,67 Kč	194,41 Kč
P.10	schodiště - vstup	14,78	teraco	13	3xtýdně	0,90	13,05	173,59 Kč	210,05 Kč
P.11	chodba	12,91	PVC	11	3xtýdně	0,90	13,05	151,63 Kč	183,47 Kč
P.12	schodiště - vstup	13,92	teraco/kam.st.	13	3xtýdně	0,90	13,05	163,49 Kč	197,82 Kč
P.13	výtah	5,59	protiskl.kryt.	12	5	0,90	21,74	109,37 Kč	132,34 Kč
P.14	sklad	33,84	PVC	15	1xtýdně	0,90	4,35	132,48 Kč	160,31 Kč
P.18	sklad	13,28	PVC	15	3xtýdně	0,90	13,05	155,97 Kč	188,73 Kč

P.19	umývárna+WC	11,21	dlažba	10	5	0,90	21,74	219,33 Kč	265,40 Kč
P.37	chodba	7,66	teraco	11	1xtýdně	0,90	4,35	29,99 Kč	36,29 Kč
P.38	schodiště	21,13	teraco	13	1xtýdně	0,90	4,35	82,72 Kč	100,10 Kč
P.39	průjezd	45,65	asfalt	10	1xtýdně	0,90	4,35	178,72 Kč	216,25 Kč
P.40	správa databází	13,31	PVC	15	3xtýdně	0,90	13,05	156,33 Kč	189,15 Kč
P.41	vedoucí odd.	20,74	PVC	15	3xtýdně	0,90	13,05	243,59 Kč	294,75 Kč
P.42	chodba	16,26	teraco	10	3xtýdně	0,90	13,05	190,97 Kč	231,08 Kč
P.43	vedoucí odd.	13,44	PVC	15	3xtýdně	0,90	13,05	157,85 Kč	191,00 Kč
P.44	kuchyňka + WC	15,52	PVC	15	3xtýdně	0,90	13,05	182,28 Kč	220,56 Kč
	Celkem							3 191,28 Kč	3 861,45 Kč

*U místností s frekvencí 3xtýdně vynášení košů denně.*

### **pavilon A 5 - přízemí - nákup zdr. potřeb**

číslo místnosti	čistící prostor	m2	podlahovina	čistící sk.	frekvence	cena v Kč za 1m2	koeficient	cena v Kč měsíčně bez DPH	cena v Kč měsíčně vč.DPH 21%
P.15	sklad	33,81	PVC	15	5	0,90	21,74	661,53 Kč	800,45 Kč
P.16	chodba	19,68	PVC	11	5	0,90	21,74	385,06 Kč	465,92 Kč
P.17	sklad	13,47	PVC	15	5	0,90	21,74	263,55 Kč	318,90 Kč
P.20	sklad	43,11	PVC	15	5	0,90	21,74	843,49 Kč	1 020,62 Kč
P.21	kancelář	17,21	koberec	15	5	0,90	21,74	336,73 Kč	407,44 Kč
P.22	sklad	48,30	PVC	15	5	0,90	21,74	945,04 Kč	1 143,50 Kč
P.23	kancelář	17,88	koberec	15	5	0,90	21,74	349,84 Kč	423,31 Kč
P.24	chodba	92,92	teraco	11	5	0,90	21,74	1 818,07 Kč	2 199,87 Kč
P.25	kancelář	18,29	koberec	15	5	0,90	21,74	357,86 Kč	433,01 Kč
P.26	sklad	17,29	PVC	15	5	0,90	21,74	338,30 Kč	409,34 Kč
P.27	šatna	7,69	PVC	14	5	0,90	21,74	150,46 Kč	182,06 Kč
P.28	soc.zařízení	10,99	teraco	10	5	0,90	21,74	215,03 Kč	260,19 Kč
P.29	prosvětlovací šachta	1,86	PVC		neuklízet				
P.30	chodba	4,55	PVC	11	5	0,90	21,74	89,03 Kč	107,72 Kč
P.31	kuchyňka	4,84	PVC	15	5	0,90	21,74	94,70 Kč	114,59 Kč
P.32	koupelna	5,33	teraco	10	5	0,90	21,74	104,29 Kč	126,19 Kč
P.33	denní místnost	21,49	koberec	15	5	0,90	21,74	420,47 Kč	508,77 Kč
P.34	šatna	4,78	PVC	14	5	0,90	21,74	93,53 Kč	113,17 Kč



P.35	sklad	14,80	PVC	15	5	0,90	21,74	289,58 Kč	350,39 Kč
P.36	výdej	3,11	PVC	15	5	0,90	21,74	60,85 Kč	73,63 Kč
P.24a)	rampa	6,00	beton	13	5	0,90	21,74	117,40 Kč	142,05 Kč
	Celkem							7 934,80 Kč	9 601,10 Kč

*U místností s frekvencí 3x týdně vynášení košů denně, požadavek NL - mytí skladových regálů.*

### pavilon A 5 - 1. patro

číslo místnosti	čistící prostor	m2	podlahovina	čistící sk.	frekvence	cena v Kč za 1m2	koeficient	cena v Kč měsíčně bez DPH	cena v Kč měsíčně vč.DPH 21%
1.01	kanc.nám.informatiky	24,19	koberec	15	5	0,90	21,74	473,30 Kč	572,69 Kč
1.02	kancelář	23,65	PVC	15	5	0,90	21,74	462,74 Kč	559,91 Kč
1.03	předsíň	6,53	PVC	15	5	0,90	21,74	127,77 Kč	154,60 Kč
1.04	předsíň	6,05	PVC	15	5	0,90	21,74	118,37 Kč	143,23 Kč
1.05	zasedací místnost	16,23	PVC	15	5	0,90	21,74	317,56 Kč	384,24 Kč
1.06	kancelář	13,48	PVC	15	5	0,90	21,74	263,75 Kč	319,14 Kč
1.07	odbor slaboproud.sítí	15,62	PVC	15	3x týdně	0,90	13,05	183,46 Kč	221,98 Kč
1.08	odd.správy slab. Zařízení	27,76	koberec	15	3x týdně	0,90	13,05	326,04 Kč	394,51 Kč
1.09	chodba	15,06	PVC	11	5	0,90	21,74	294,66 Kč	356,54 Kč
1.10	soc. zař. muži - předsíň	7,16	PVC	10	5	0,90	21,74	140,09 Kč	169,51 Kč
1.11	sprcha muži	1,33	dlažba	10	5	0,90	21,74	26,02 Kč	31,49 Kč
1.12	WC kabiny muži	2,15	dlažba	10	5	0,90	21,74	42,07 Kč	50,90 Kč
1.13	výtahová šachta	2,06	bet.maz.		viz.přízemí				
1.14	schodiště	19,64	PVC/kámen	13	5	0,90	21,74	384,28 Kč	464,97 Kč
1.15	sekret. náměstka	18,29	PVC	15	3x týdně	0,90	13,05	214,82 Kč	259,93 Kč
1.16	odd. správy systémů	32,91	PVC	15	3x týdně	0,90	13,05	386,53 Kč	467,70 Kč
1.17	učebna	46,18	PVC	15	3x týdně	0,90	13,05	542,38 Kč	656,28 Kč
1.18	chodba	47,15	PVC	11	5	0,90	21,74	922,54 Kč	1 116,27 Kč
1.19	soc.zař. - předsíň	3,28	dlažba	10	5	0,90	21,74	64,18 Kč	77,65 Kč
1.20	WC kabiny ženy	2,69	dlažba	10	5	0,90	21,74	52,63 Kč	63,69 Kč
1.21	sprcha ženy	2,07	dlažba	10	5	0,90	21,74	40,50 Kč	49,01 Kč
1.22	prosvětlovací šachta	1,86	bet.maz.		neuklízet				
1.23	sklad (úklidová komora)	3,83	PVC	15	neuklízet				

1.24	odbor poč. sítí	37,55	dlažba	15	3xtýdně	0,90	13,05	441,02 Kč	533,64 Kč
1.25	odbor software	14,81	koberec	15	3xtýdně	0,90	13,05	173,94 Kč	210,47 Kč
1.26	odd. školení IT	28,36	PVC	15	3xtýdně	0,90	13,05	333,09 Kč	403,04 Kč
1.27	chodba	14,64	PVC	11	3xtýdně	0,90	13,05	171,95 Kč	208,06 Kč
1.28	odd.správy inf.syst.	13,26	PVC	15	3xtýdně	0,90	13,05	155,74 Kč	188,44 Kč
1.29	helpdesk	9,09	PVC	15	3xtýdně	0,90	13,05	106,76 Kč	129,18 Kč
1.30	serverovna	50,64	PVC	15	3xtýdně	0,90	13,05	594,77 Kč	719,67 Kč
1.31	helpdesk	13,71	PVC	15	3xtýdně	0,90	13,05	161,02 Kč	194,84 Kč
1.32	helpdesk	18,55	koberec	15	3xtýdně	0,90	13,05	217,87 Kč	263,62 Kč
1.33	recepce - helpdesk	36,94	PVC	15	5	0,90	21,74	722,77 Kč	874,55 Kč
1.34	čajová kuchňka	8,16	PVC	15	5	0,90	21,74	159,66 Kč	193,19 Kč
1.35	STAPRO kancelář	34,35	koberec	15	3xtýdně	0,90	13,05	403,44 Kč	488,16 Kč
1.36	STAPRO kancelář	33,56	koberec	15	3xtýdně	0,90	13,05	394,16 Kč	476,94 Kč
1.37	STAPRO kancelář	23,05	koberec	15	3xtýdně	0,90	13,05	270,72 Kč	327,57 Kč
1.38	chodba	33,62	koberec	11	5	0,90	21,74	657,81 Kč	795,95 Kč
1.39	sklad	13,88	PVC	15	1xtýdně	0,90	4,35	54,34 Kč	65,75 Kč
1.40	výtahová šachta	5,59	bet.maz.		neuklízet				
1.41	čajová kuchňka	5,04	koberec	15	3xtýdně	0,90	13,05	59,19 Kč	71,63 Kč
1.42	jednací místnost	11,98	koberec	15	3xtýdně	0,90	13,05	140,71 Kč	170,25 Kč
1.43	STAPRO kancelář	19,47	koberec	15	3xtýdně	0,90	13,05	228,68 Kč	276,70 Kč
1.44	STAPRO kancelář	14,75	koberec	15	3xtýdně	0,90	13,05	173,24 Kč	209,62 Kč
1.45	schodiště	21,19	PVC/kámen	13	5	0,90	21,74	414,60 Kč	501,67 Kč
Celkem								11 419,16 Kč	13 817,19 Kč

*U místností s frekvencí 3xtýdně vynášení košů denně.*

### pavilon A 5 - 2. patro

číslo místnosti	čistící prostor	m2	podlahovina	čistící sk.	frekvence	cena v Kč za 1m2	koeficient	cena v Kč měsíčně bez DPH	cena v Kč měsíčně vč.DPH 21%
2.01	kancelář	24,40	koberec	15	3xtýdně	0,90	13,05	286,58 Kč	346,76 Kč
2.02	kancelář	23,27	koberec	15	3xtýdně	0,90	13,05	273,31 Kč	330,70 Kč
2.03	kancelář	15,62	koberec	15	3xtýdně	0,90	13,05	183,46 Kč	221,98 Kč
2.04	kancelář personálního náměstka	27,47	koberec	15	5	0,90	21,74	537,48 Kč	650,35 Kč

2.05	sekretariat pers.nám.	18,01	koberec	15	5	0,90	21,74	352,38 Kč	426,38 Kč
2.06	kancelář	35,75	koberec	15	3xtýdně	0,90	13,05	419,88 Kč	508,06 Kč
2.07	kancelář	20,29	koberec	15	3xtýdně	0,90	13,05	238,31 Kč	288,35 Kč
2.08	kancelář	23,71	koberec	15	3xtýdně	0,90	13,05	278,47 Kč	336,95 Kč
2.09	kancelář	17,93	koberec	15	3xtýdně	0,90	13,05	210,59 Kč	254,81 Kč
2.10	kancelář	18,31	koberec	15	3xtýdně	0,90	13,05	215,05 Kč	260,21 Kč
2.11	kancelář	16,90	koberec	15	3xtýdně	0,90	13,05	198,49 Kč	240,17 Kč
2.12	chodba	13,32	PVC	11	3xtýdně	0,90	13,05	156,44 Kč	189,30 Kč
2.13	kancelář	18,01	koberec	15	3xtýdně	0,90	13,05	211,53 Kč	255,95 Kč
2.14	kancelář	18,01	koberec	15	3xtýdně	0,90	13,05	211,53 Kč	255,95 Kč
2.15	kancelář	17,98	koberec	15	3xtýdně	0,90	13,05	211,18 Kč	255,52 Kč
2.16	kancelář	17,70	koberec	15	3xtýdně	0,90	13,05	207,89 Kč	251,54 Kč
2.17	kancelář	17,76	koberec	15	3xtýdně	0,90	13,05	208,59 Kč	252,40 Kč
2.18	kancelář	16,69	koberec	15	3xtýdně	0,90	13,05	196,02 Kč	237,19 Kč
2.19	kancelář	16,86	koberec	15	3xtýdně	0,90	13,05	198,02 Kč	239,61 Kč
2.20	kancelář	23,61	koberec	15	3xtýdně	0,90	13,05	277,30 Kč	335,53 Kč
2.21	sklad	13,85	PVC	15	1xtýdně	0,90	4,35	54,22 Kč	65,61 Kč
2.22	výtahová šachta	5,58	bet.maz.		neuklízet				
2.23	WC předsíň	5,05	teraco	10	5	0,90	21,74	98,81 Kč	119,56 Kč
2.24	umývárna + WC	11,88	teraco	10	5	0,90	21,74	232,44 Kč	281,26 Kč
2.25	kancelář	17,12	PVC	15	3xtýdně	0,90	13,05	201,07 Kč	243,30 Kč
2.26	zasedací místnost	17,12	PVC	15	3xtýdně	0,90	13,05	201,07 Kč	243,30 Kč
2.27	schodiště	20,90	PVC/kam.st.	13	5	0,90	21,74	408,93 Kč	494,80 Kč
2.28	sklad	8,16	PVC	19	1xtýdně	0,90	4,35	31,95 Kč	38,66 Kč
2.29	chodba	138,68	PVC	11	5	0,90	21,74	2 713,41 Kč	3 283,23 Kč
2.30	WC předsíň	4,18	PVC	10	5	0,90	21,74	81,79 Kč	98,96 Kč
2.31	WC kabiny	3,09	teraco	10	5	0,90	21,74	60,46 Kč	73,16 Kč
2.32	prosvětlovací šachta	1,86	bet.maz.		neuklízet				
2.33	kuchyňka	4,63	PVC	15	5	0,90	21,74	90,59 Kč	109,61 Kč
2.34	sprcha	1,44	dlažba	10	5	0,90	21,74	28,18 Kč	34,09 Kč
2.35	zasedací místnost	36,56	koberec	15	3xtýdně	0,90	13,05	429,40 Kč	519,57 Kč
2.36	Spisovna	14,81	PVC	15	1xtýdně	0,90	4,35	57,98 Kč	70,16 Kč
2.37	kancelář	13,87	koberec	15	3xtýdně	0,90	13,05	162,90 Kč	197,11 Kč

2.38	kancelář	13,41	PVC	15	3xtýdně	0,90	13,05	157,50 Kč	190,58 Kč
2.39	předsíň + WC kabiny	11,22	PVC	10	5	0,90	21,74	219,53 Kč	265,63 Kč
2.40	výtahová šachta	2,06	bet.maz.		viz.přízemí				
2.41	schodiště	19,64	PVC/kam.st.	13	5	0,90	21,74	384,28 Kč	464,97 Kč
2.42	kancelář	16,21	koberec	15	3xtýdně	0,90	13,05	190,39 Kč	230,37 Kč
2.43	kancelář	13,45	koberec	15	3xtýdně	0,90	13,05	157,97 Kč	191,14 Kč
2.44	chodba	6,33	koberec	11	3xtýdně	0,90	13,05	74,35 Kč	89,96 Kč
	Celkem							11 109,71 Kč	13 442,74 Kč

*U místností s frekvencí 3xtýdně vynášení košů denně.*

### **pavilon A 5 - 3. patro**

číslo místnosti	čistící prostor	m2	podlahovina	4	frekvence	cena v Kč za 1m2	koeficient	cena v Kč měsíčně bez DPH	cena v Kč měsíčně vč.DPH 21%
3.01	finanční účtárna	24,40	koberec	15	3xtýdně	0,90	13,05	286,58 Kč	346,76 Kč
3.02	všeobecná účtárna	24,21	koberec	15	3xtýdně	0,90	13,05	284,35 Kč	344,06 Kč
3.03	všeobecná účtárna	17,19	koberec	15	3xtýdně	0,90	13,05	201,90 Kč	244,29 Kč
3.04	finanční účtárna	26,65	koberec	15	3xtýdně	0,90	13,05	313,00 Kč	378,74 Kč
3.05	náměstek pracovna	18,18	koberec	15	3xtýdně	0,90	13,05	213,52 Kč	258,36 Kč
3.06	odb. controllingu	18,41	koberec	15	3xtýdně	0,90	13,05	216,23 Kč	261,63 Kč
3.07	finanční účtárna	18,23	koberec	15	3xtýdně	0,90	13,05	214,11 Kč	259,07 Kč
3.08	odb. controllingu	18,47	koberec	15	3xtýdně	0,90	13,05	216,93 Kč	262,49 Kč
3.09	vedoucí odd. controllingu	26,13	koberec	15	3xtýdně	0,90	13,05	306,90 Kč	371,35 Kč
3.10	chodba	65,84	PVC	11	5	0,90	21,74	1 288,23 Kč	1 558,75 Kč
3.11	čajová kuchyňka	3,49	dlažba	15	3xtýdně	0,90	13,05	40,99 Kč	49,60 Kč
3.12	materiálová účtárna	23,97	koberec	15	3xtýdně	0,90	13,05	281,53 Kč	340,65 Kč
3.13	spisovna	13,64	koberec	15	3xtýdně	0,90	13,05	160,20 Kč	193,84 Kč
3.14	finanční účtárna	14,81	koberec	15	3xtýdně	0,90	13,05	173,94 Kč	210,47 Kč
3.15	finanční účtárna	14,14	koberec	15	3xtýdně	0,90	13,05	166,07 Kč	200,95 Kč
3.16	Spisovna	11,16	PVC	15	3xtýdně	0,90	13,05	131,07 Kč	158,60 Kč
3.17	WC předsíň	7,50	PVC	10	5	0,90	21,74	146,75 Kč	177,56 Kč
3.18	WC kabiny	3,43	PVC	10	5	0,90	21,74	67,11 Kč	81,20 Kč
3.19	sprcha	2,15	dlažba	10	5	0,90	21,74	42,07 Kč	50,90 Kč
3.20	schodiště	19,63	PVC/kam.st.	13	5	0,90	21,74	384,08 Kč	464,74 Kč

3.21	výtah	2,06	bet.maz.		viz.přízemí				
3.22	odd. evropských grantů	16,27	koberec	15	3xtýdně	0,90	13,05	191,09 Kč	231,22 Kč
3.23	odd. evropských grantů	13,48	koberec	15	3xtýdně	0,90	13,05	158,32 Kč	191,57 Kč
3.36	schodišťový prostor	21,24	PVC/kam.st.	13	5	0,90	21,74	415,58 Kč	502,85 Kč
3.39	schodišťový prostor -	20,36	PVC/kam.st.	13	5*	0,90	21,74	398,36 Kč	482,02 Kč
	Celkem							6 298,91 Kč	7 621,69 Kč

*U místností s frekvencí 3xtýdně vynášení košů denně.*

*U místnosti č. 3.39 schodišťový prostor - frekvence 5 - při sněhu dále dle potřeby*

### **pavilon A 5 - 4. patro**

číslo místnosti	čistící prostor	m2	podlahovina	čistící sk.	frekvence	cena v Kč za 1m2	koeficient	cena v Kč měsíčně bez DPH	cena v Kč měsíčně vč.DPH 21%
4.01	kancelář	24,69	koberec	15	3xtýdně	0,90	13,05	289,98 Kč	350,88 Kč
4.02	výdej stravenek	24,88	PVC	15	5	0,90	21,74	486,80 Kč	589,03 Kč
4.03	pokladna	4,10	PVC	15	5	0,90	21,74	80,22 Kč	97,07 Kč
4.04	pokladna	30,13	PVC	15	5	0,90	21,74	589,52 Kč	713,32 Kč
4.05	kancelář	18,29	PVC	15	3xtýdně	0,90	13,05	214,82 Kč	259,93 Kč
4.06	podatelna	18,04	koberec	15	5	0,90	21,74	352,97 Kč	427,09 Kč
4.07	podatelna	18,47	koberec	15	5	0,90	21,74	361,38 Kč	437,27 Kč
4.08	chodba/kuchyňka	13,02	PVC	15	5	0,90	21,74	254,75 Kč	308,25 Kč
4.09	kancelář	17,91	koberec	15	5	0,90	21,74	350,43 Kč	424,02 Kč
4.10	kancelář	19,62	koberec	15	5	0,90	21,74	383,88 Kč	464,50 Kč
4.11	kancelář	17,41	koberec	15	5	0,90	21,74	340,64 Kč	412,18 Kč
4.12	kancelář	17,91	koberec	15	5	0,90	21,74	350,43 Kč	424,02 Kč
4.13	kancelář	18,28	koberec	15	5	0,90	21,74	357,67 Kč	432,78 Kč
4.14	kancelář	26,63	koberec	15	5	0,90	21,74	521,04 Kč	630,46 Kč
4.15	kancelář	18,54	koberec	15	5	0,90	21,74	362,75 Kč	438,93 Kč
4.16	kancelář/kuchyň	18,25	koberec	15	5	0,90	21,74	357,08 Kč	432,07 Kč
4.17	kancelář	18,25	koberec	15	5	0,90	21,74	357,08 Kč	432,07 Kč
4.18	chodba	12,18	koberec	11	5	0,90	21,74	238,31 Kč	288,36 Kč
4.19	malá zasedací místnost	12,45	koberec	15	5	0,90	21,74	243,60 Kč	294,75 Kč
4.20	Kuchyň chodba	15,46	koberec	15	5	0,90	21,74	302,49 Kč	366,01 Kč
4.21	kancelář	13,45	koberec	15	5	0,90	21,74	263,16 Kč	318,43 Kč

4.22	kancelář	16,15	koberec	15	5	0,90	21,74	315,99 Kč	382,35 Kč
4.23	WC předsíň	7,44	PVC	10	5	0,90	21,74	145,57 Kč	176,14 Kč
4.24	zasedací místnost	29,41	koberec	15	3xtýdně	0,90	13,05	345,42 Kč	417,96 Kč
4.25	zasedací místnost	14,82	koberec	15	3xtýdně	0,90	13,05	174,06 Kč	210,61 Kč
4.26	kancelář	13,77	koberec	15	3xtýdně	0,90	13,05	161,73 Kč	195,69 Kč
4.27	kancelář	24,25	koberec	15	3xtýdně	0,90	13,05	284,82 Kč	344,63 Kč
4.28	umývárna,sprcha	4,92	dlažba	10	5	0,90	21,74	96,26 Kč	116,48 Kč
4.29	WC předsíň	3,07	dlažba	10	5	0,90	21,74	60,07 Kč	72,68 Kč
4.30	úklidová komora	1,17	PVC	10	neuklízet				
4.31	WC kabiny	2,91	dlažba	10	5	0,90	21,74	56,94 Kč	68,89 Kč
4.32	podatelna - schránky	6,60	PVC	15	5	0,90	21,74	129,14 Kč	156,25 Kč
4.33	sklad	7,86	koberec	9	1xtýdně	0,90	4,35	30,77 Kč	37,23 Kč
4.34	schodiště	22,23	PVC/kam.st.	13	5	0,90	21,74	434,95 Kč	526,29 Kč
4.35	kancelář	17,51	koberec	15	3xtýdně	0,90	13,05	205,65 Kč	248,84 Kč
4.36	sklad	6,49	dlažba	9	neuklízet				
4.37	výtahová šachta	5,59			neuklízet				
4.38	chodba	1,19	PVC	11	3xtýdně	0,90	13,05	13,98 Kč	16,91 Kč
4.39	kancelář	15,51	koberec	15	3xtýdně	0,90	13,05	182,16 Kč	220,42 Kč
4.40	technická místnost-výtah	4,24	bet.maz.		neuklízet				
4.41	schodiště	20,83	teraco/kam.st.	13	5	0,90	21,74	407,56 Kč	493,15 Kč
4.42	chodba	55,09	PVC	11	5	0,90	21,74	1 077,89 Kč	1 304,25 Kč
4.43	chodba	66,31	koberec	11	5	0,90	21,74	1 297,42 Kč	1 569,88 Kč
4.44	WC kabina	1,14	dlažba	10	5	0,90	21,74	22,31 Kč	26,99 Kč
4.45	WC kabina	1,14	dlažba	10	5	0,90	21,74	22,31 Kč	26,99 Kč
4.46	WC kabina	1,14	dlažba	10	5	0,90	21,74	22,31 Kč	26,99 Kč
4.47	schodiště	20,40	teraco/kam.st.	13	5	0,90	21,74	399,15 Kč	482,97 Kč
4.48	výtahová šachta	2,06	bet.maz.	11	viz.přízemí				
4.49	kancelář	20,25	koberec	15	5	0,90	21,74	396,21 Kč	479,42 Kč
4.50	sekretariát	16,74	koberec	15	5	0,90	21,74	327,53 Kč	396,32 Kč
4.51	ředitelna	44,87	koberec	15	5	0,90	21,74	877,93 Kč	1 062,29 Kč
4.52	sklad,šatna	2,29	PVC	15	5	0,90	21,74	44,81 Kč	54,22 Kč
4.53	WC+umyvadlo	1,81	PVC	10	5	0,90	21,74	35,41 Kč	42,85 Kč



4.54	sklad	2,51	dlažba		neuklízet				
4.55	příjem zásob	12,94	dlažba		neuklízet				
4.56	výtahová šachta	4,37	dlažba		neuklízet				
4.57	kancelář	9,56	koberec		3xtýdně	0,90	13,05	112,28 Kč	135,86 Kč
4.58	rampa	16,17	živiční povrch		neuklízet				
4.59	prosvětlovací šachta	1,86	bet.maz.		neuklízet				
	Celkem							14 739,64 Kč	17 834,97 Kč

*U místností s frekvencí 3xtýdně vynášení košů denně.*

	cena v Kč za 1 hod. na 1 pracovníci	počet hodin měsíčně	cena v Kč měsíčně bez DPH	cena v Kč měsíčně vč.DPH 21 %	cena v Kč měsíčně vč.DPH 21%
1 pracovníce zajišťuje úklid.práce mimo běžný úklid po dobu 2 h denně (po-pá)	125,00	43,48	5 435,00	6 576,35	6 576,35 Kč

a) mytí nádobí na ředitelství po dobu 1 h/denně

b) doplňování toaletních potřeb v celé budově v odpoledních hodinách 1 h/denně

### pavilon A 5 - 5. patro

číslo místnosti	čistící prostor	m2	podlahovina	čistící sk.	frekvence	cena v Kč za 1m2	koeficient	cena v Kč měsíčně bez DPH	cena v Kč měsíčně vč.DPH 21%
5.01	kancelář	27,94	koberec	15	5	0,90	21,74	546,67 Kč	661,48 Kč
5.02	koupelna	2,10	PVC	10	5	0,90	21,74	41,09 Kč	49,72 Kč
5.03	kancelář	21,42	koberec	15	5	0,90	21,74	419,10 Kč	507,12 Kč
5.04	chodba	11,21	koberec	11	5	0,90	21,74	219,33 Kč	265,40 Kč
5.05	kuchyňka	3,40	PVC	15	5	0,90	21,74	66,52 Kč	80,49 Kč
5.06	jednací místnost	10,23	koberec	15	5	0,90	21,74	200,16 Kč	242,19 Kč
5.07	kancelář	13,86	koberec	15	5	0,90	21,74	271,18 Kč	328,13 Kč
5.08	spisovna	13,49	PVC	15	1xtýdně	0,90	4,35	52,81 Kč	63,90 Kč
5.09	kancelář	19,82	PVC	15	3xtýdně	0,90	13,05	232,79 Kč	281,67 Kč
5.10	kancelář	20,24	koberec	15	3xtýdně	0,90	13,05	237,72 Kč	287,64 Kč
5.11	kancelář	20,19	koberec	15	3xtýdně	0,90	13,05	237,13 Kč	286,93 Kč
5.12	kancelář	19,76	koberec	15	3xtýdně	0,90	13,05	232,08 Kč	280,82 Kč
5.13	kancelář	12,64	koberec	15	3xtýdně	0,90	13,05	148,46 Kč	179,63 Kč
5.14	sklad	14,00	PVC	9	1xtýdně	0,90	4,35	54,81 Kč	66,32 Kč



5.15	sklad evid. majetku	8,87	PVC	9	1xtýdně	0,90	4,35	34,73 Kč	42,02 Kč
5.16	WC	2,95	dlažba	10	5	0,90	21,74	57,72 Kč	69,84 Kč
5.17	umývárna předsíň	3,69	dlažba	10	5	0,90	21,74	72,20 Kč	87,36 Kč
5.18	sprcha	1,18	dlažba	10	5	0,90	21,74	23,09 Kč	27,94 Kč
5.19	WC kabina	1,18	dlažba	10	5	0,90	21,74	23,09 Kč	27,94 Kč
5.20	WC kabina	1,49	dlažba	10	5	0,90	21,74	29,15 Kč	35,28 Kč
5.21	prosvětlovací šachta	1,86	bet.maz.		neuklízet				
5.22	kancelář	12,27	koberec	15	3xtýdně	0,90	13,05	144,11 Kč	174,37 Kč
5.23	kancelář financování	19,61	koberec	15	3xtýdně	0,90	13,05	230,32 Kč	278,69 Kč
5.24	sekretariát ON	19,59	koberec	15	5	0,90	21,74	383,30 Kč	463,79 Kč
5.25	kancelář ON	19,48	koberec	15	5	0,90	21,74	381,15 Kč	461,19 Kč
5.26	kuchyňka	5,53	PVC	15	3xtýdně	0,90	13,05	64,95 Kč	78,59 Kč
5.27	strojovna výtahu	5,38	bet.maz.		neuklízet				
5.28	WC předsíň	6,01	dlažba	10	5	0,90	21,74	117,59 Kč	142,29 Kč
5.29	WC kabina	1,41	dlažba	10	5	0,90	21,74	27,59 Kč	33,38 Kč
5.30	úklidová komora	1,09	kam.st.	10	neuklízet				
5.31	schodiště	18,63	PVC	13	5	0,90	21,74	364,51 Kč	441,06 Kč
5.32	chodba	51,77	PVC	11	5	0,90	21,74	1 012,93 Kč	1 225,65 Kč
5.33	odb.plánu a financování	16,33	koberec	15	3xtýdně	0,90	13,05	191,80 Kč	232,07 Kč
5.34	kancelář zvl. úhrady	18,31	koberec	15	3xtýdně	0,90	13,05	215,05 Kč	260,21 Kč
5.35	kancelář zvl. úhrady	23,16	koberec	15	3xtýdně	0,90	13,05	272,01 Kč	329,14 Kč
5.36	kancelář zvl. úhrady	16,36	koberec	15	3xtýdně	0,90	13,05	192,15 Kč	232,50 Kč
5.37	evidence majetku	19,41	PVC	15	3xtýdně	0,90	13,05	227,97 Kč	275,84 Kč
5.38	odb.zdrav.pojišťoven	19,65	PVC	15	3xtýdně	0,90	13,05	230,79 Kč	279,25 Kč
5.39	úklidová komora	5,40	PVC	9	neuklízet				
5.40	kancelář veř. zakázky	18,32	koberec	15	3xtýdně	0,90	13,05	215,17 Kč	260,35 Kč
5.41	evidence majetku	14,78	koberec	15	3xtýdně	0,90	13,05	173,59 Kč	210,05 Kč
5.42	Odbor controlingu	20,05	PVC	15	3xtýdně	0,90	13,05	235,49 Kč	284,94 Kč
5.43	sklad	20,58	PVC	9	1xtýdně	0,90	4,35	80,57 Kč	97,49 Kč
5.44	schodiště	20,28	litý beton	13	5	0,90	21,74	396,80 Kč	480,13 Kč
5.45	sklad	17,85	PVC	9	1xtýdně	0,90	4,35	69,88 Kč	84,56 Kč
5.46	půdní prostor	11,31	bet.maz.		neuklízet				
5.47	strojovna výtahu	5,88	bet.maz.		neuklízet				

5.48	výluková komise	15,14	PVC	15	3xtýdně	0,90	13,05	177,82 Kč	215,16 Kč
5.49	evidence majetku	18,40	PVC	15	3xtýdně	0,90	13,05	216,11 Kč	261,49 Kč
5.50	evidence majetku	19,48	PVC	15	3xtýdně	0,90	13,05	228,79 Kč	276,84 Kč
5.51	koupelna	4,43	dlažba	10	5	0,90	21,74	86,68 Kč	104,88 Kč
5.52	sprcha	2,27	dlažba	10	5	0,90	21,74	44,41 Kč	53,74 Kč
5.53	umývárna	5,03	dlažba	10	5	0,90	21,74	98,42 Kč	119,08 Kč
5.54	sprcha	2,28	dlažba	10	5	0,90	21,74	44,61 Kč	53,98 Kč
5.55	WC kabina	1,16	dlažba	10	5	0,90	21,74	22,70 Kč	27,46 Kč
5.56	chodba	56,25	PVC	11	5	0,90	21,74	1 100,59 Kč	1 331,71 Kč
	Celkem							10 447,68 Kč	12 641,70 Kč

*U místností s frekvencí 3xtýdně vynášení košů denně.*

#### **pavilon A 4 - 2. patro a 1. patro (LPO)**

číslo místnosti	čistící prostor	m2	podlahovina	čistící sk.	frekvence	cena v Kč za 1m2	koeficient	cena v Kč měsíčně bez DPH	cena v Kč měsíčně vč.DPH 21%
1.03	schodišťový prostor	16,40	žula	13	5	0,90	21,74	320,88 Kč	388,27 Kč
2.01	schodišťový prostor	17,16	žula	13	5	0,90	21,74	335,75 Kč	406,26 Kč
2.02	kancelář	29,50	koberec	15	3xtýdně	0,90	13,05	346,48 Kč	419,24 Kč
2.03	kancelář	22,77	koberec	15	3xtýdně	0,90	13,05	267,43 Kč	323,59 Kč
2.04	kancelář	22,90	koberec	15	3xtýdně	0,90	13,05	268,96 Kč	325,44 Kč
2.05	kancelář	22,42	koberec	15	5	0,90	21,74	438,67 Kč	530,79 Kč
2.06	kancelář	24,48	koberec	15	5	0,90	21,74	478,98 Kč	579,56 Kč
2.07	chodba	47,17	PVC	11	5	0,90	21,74	922,93 Kč	1 116,74 Kč
2.08	předsíň	2,77	ker.dl.	11	5	0,90	21,74	54,20 Kč	65,58 Kč
2.09	wc	0,91	ker.dl.	10	5	0,90	21,74	17,81 Kč	21,54 Kč
2.10	wc	0,98	ker.dl.	10	5	0,90	21,74	19,17 Kč	23,20 Kč
2.11	sprcha	1,63	ker.dl.	10	5	0,90	21,74	31,89 Kč	38,59 Kč
2.12	wc	1,60	ker.dl.	10	5	0,90	21,74	31,31 Kč	37,88 Kč
2.13	předsíň	3,14	ker.dl.	10	5	0,90	21,74	61,44 Kč	74,34 Kč
2.14	sklad	7,75	PVC	9	1xtýdně	0,90	4,35	30,34 Kč	36,71 Kč
2.15	čajová kuchyň	5,33	PVC	15	5	0,90	21,74	104,29 Kč	126,19 Kč
2.16	kancelář	22,68	koberec	15	3xtýdně	0,90	13,05	266,38 Kč	322,32 Kč
	Celkem							3 996,90 Kč	4 836,25 Kč

U místností s frekvencí 3x týdně vynášení košů denně.

## Technicko-provozní a Obchodní úsek

### Praha 2, U Nemocnice 2

pavilon A 9 - 1. patro

číslo místnosti	čistící prostor	m2	podlahovina	čistící sk.	frekvence	cena v Kč za 1m2	koeficient	cena v Kč měsíčně bez DPH	cena v Kč měsíčně vč.DPH 21 %
1.01	Kancelář	16,07	PVC	15	3x týdně	0,90	13,05	188,74 Kč	228,38 Kč
1.02	Kancelář	20,95	koberec	15	3x týdně	0,90	13,05	246,06 Kč	297,73 Kč
1.03,04	Kancelář	20,43	koberec	15	3x týdně	0,90	13,05	239,95 Kč	290,34 Kč
1.05,06	Kancelář	22,93	koberec	15	3x týdně	0,90	13,05	269,31 Kč	325,87 Kč
1.07	Kancelář	7,86	PVC	15	3x týdně	0,90	13,05	92,32 Kč	111,70 Kč
1.08	sklad	5,48	PVC	9	1x měsíčně	0,90	1,00	4,93 Kč	5,97 Kč
1.09	Sprcha+koupelna	5,21	PVC	10	5	0,90	21,74	101,94 Kč	123,35 Kč
1.10	Sprcha+koupelna	1,26	PVC	10	5	0,90	21,74	24,65 Kč	29,83 Kč
1.11	WC	1,26	PVC	10	5	0,90	21,74	24,65 Kč	29,83 Kč
1.12	WC	1,30	PVC	10	5	0,90	21,74	25,44 Kč	30,78 Kč
1.13	chodba	22,83	PVC	11	3x týdně	0,90	13,05	268,14 Kč	324,45 Kč
1.14	kancelář OZT	11,53	PVC	15	3x týdně	0,90	13,05	135,42 Kč	163,86 Kč
1.15	kancelář OZT	10,38	PVC	15	3x týdně	0,90	13,05	121,91 Kč	147,51 Kč
1.16	kancelář MTZ	22,83	koberec	15	3x týdně	0,90	13,05	268,14 Kč	324,45 Kč
1.17	kancelář OZT	11,04	koberec	15	3x týdně	0,90	13,05	129,66 Kč	156,89 Kč
1.18	kancelář MTZ	10,99	koberec	15	3x týdně	0,90	13,05	129,08 Kč	156,18 Kč
1.24	předsíň k WC	4,22	ker.dlažba	10	5	0,90	21,74	82,57 Kč	99,91 Kč
1.25	sprcha	1,94	ker.dlažba	10	5	0,90	21,74	37,96 Kč	45,93 Kč
1.26	WC	1,17	ker.dlažba	10	5	0,90	21,74	22,89 Kč	27,70 Kč
1.27	WC	1,12	ker.dlažba	10	5	0,90	21,74	21,91 Kč	26,52 Kč
1.28	kancelář PO	10,86	PVC	15	3x týdně	0,90	13,05	127,55 Kč	154,34 Kč
1.29	kancelář IO	11,39	PVC	15	3x týdně	0,90	13,05	133,78 Kč	161,87 Kč
1.30	kancelář OZT	22,73	PVC	15	3x týdně	0,90	13,05	266,96 Kč	323,03 Kč
1.31	archiv	22,44	PVC	15	1x týdně	0,90	4,35	87,85 Kč	106,30 Kč
1.32	chodba	72,62	PVC	11	5	0,90	21,74	1 420,88 Kč	1 719,27 Kč
	Celkem							4 472,70 Kč	5 411,97 Kč

U místností s frekvencí 3x týdně vynášení košů denně.

## Technicko-provozní úsek

### Praha 2, U Nemocnice 2

pavilon A 9 - 2. a 3. patro + schodiště z přízemí do 3. patro

číslo místnosti	čistící prostor	m2	podlahovina	čistící sk.	frekvence	cena v Kč za 1m2	koeficient	cena v Kč měsíčně bez DPH	cena v Kč měsíčně vč.DPH 21 %
P.22	chodba,vstupní hala	8,28	teraco	11	5	0,90	21,74	162,01 Kč	196,03 Kč
P.25	schodišťový prostor	9,56	teraco	13	5	0,90	21,74	187,05 Kč	226,33 Kč
P.23	kancelář	7,43	PVC	15	3x týdně	0,90	13,05	87,27 Kč	105,59 Kč
1.21	chodba	9,75	PVC	11	5	0,90	21,74	190,77 Kč	230,83 Kč
1.23	schodiště	10,09	PVC	13	5	0,90	21,74	197,42 Kč	238,88 Kč
2.12	kancelář OPS	12,33	koberec	15	3x týdně	0,90	13,05	144,82 Kč	175,23 Kč
2.14	kancelář VZ	9,56	koberec	15	3x týdně	0,90	13,05	112,28 Kč	135,86 Kč
2.15	kancelář energetici	11,44	PVC	15	3x týdně	0,90	13,05	134,36 Kč	162,58 Kč
2.16	kancelář elektro	11,51	PVC	15	3x týdně	0,90	13,05	135,18 Kč	163,57 Kč
2.16	kancelář elektro	20,29	PVC	15	3x týdně	0,90	13,05	238,31 Kč	288,35 Kč
2.18	chodba	8,04	PVC	11	5	0,90	21,74	157,31 Kč	190,35 Kč
2.19	schodiště	10,50	PVC	13	5	0,90	21,74	205,44 Kč	248,59 Kč
2.20	předsíň soc.zařízení	4,87	ker.dlažba	10	5	0,90	21,74	95,29 Kč	115,30 Kč
2.21	sprcha personál	2,00	ker.dlažba	10	5	0,90	21,74	39,13 Kč	47,35 Kč
2.22	WC	1,13	ker.dlažba	10	5	0,90	21,74	22,11 Kč	26,75 Kč
2.23	WC	1,14	ker.dlažba	10	5	0,90	21,74	22,31 Kč	26,99 Kč
2.24	WC	1,15	ker.dlažba	10	5	0,90	21,74	22,50 Kč	27,23 Kč
2.25	kancelář PO	11,17	PVC	15	3x týdně	0,90	13,05	131,19 Kč	158,74 Kč
2.26	kancelář TO	10,85	PVC	15	3x týdně	0,90	13,05	127,43 Kč	154,19 Kč
2.27	kancelář TO	12,96	PVC	15	3x týdně	0,90	13,05	152,22 Kč	184,18 Kč
2.28	kancelář TO	8,67	PVC	15	3x týdně	0,90	13,05	101,83 Kč	123,21 Kč
2.29	chodba	53,46	PVC	11	5	0,90	21,74	1 046,00 Kč	1 265,66 Kč
3.01	kancelář TIO	14,88	koberec	15	3x týdně	0,90	13,05	174,77 Kč	211,47 Kč
3.02	kancelář pasportizace	19,25	PVC	15	3x týdně	0,90	13,05	226,09 Kč	273,57 Kč
3.03	kancelář OSA	19,69	PVC	15	3x týdně	0,90	13,05	231,26 Kč	279,82 Kč

3.04	kancelář stavební	19,67	koberec	15	3xtýdně	0,90	13,05	231,02 Kč	279,54 Kč
3.05	kancelář TIO	19,62	koberec	15	3xtýdně	0,90	13,05	230,44 Kč	278,83 Kč
3.06	kancelář PO	19,62	koberec	15	3xtýdně	0,90	13,05	230,44 Kč	278,83 Kč
3.07	kancelář TIO	19,65	koberec	15	3xtýdně	0,90	13,05	230,79 Kč	279,25 Kč
3.08	kancelář TIO	19,35	koberec	15	3xtýdně	0,90	13,05	227,27 Kč	274,99 Kč
3.11	chodba	6,52	PVC	11	5	0,90	21,74	127,57 Kč	154,36 Kč
3.12	schodišťový prostor	10,12	PVC	13	5	0,90	21,74	198,01 Kč	239,59 Kč
3.13	předsíň soc.zařízení	1,16	PVC	10	5	0,90	21,74	22,70 Kč	27,46 Kč
3.14	WC kabina+umyvadlo	1,66	PVC	10	5	0,90	21,74	32,48 Kč	39,30 Kč
3.15	WC kabina+umyvadlo	2,05	PVC	10	5	0,90	21,74	40,11 Kč	48,53 Kč
3.16	kuchyňka	2,53	PVC	15	3xtýdně	0,90	13,05	29,71 Kč	35,95 Kč
3.17	spisovna	33,50	dřevotříska	15	1xtýdně	0,90	4,35	131,15 Kč	158,69 Kč
3.18	sklad	4,08	PVC	9	1xtýdně	0,90	4,35	15,97 Kč	19,33 Kč
3.19	kuchyňka	2,94	PVC	15	3xtýdně	0,90	13,05	34,53 Kč	41,78 Kč
3.20	sprcha personál	1,82	PVC	10	5	0,90	21,74	35,61 Kč	43,09 Kč
3.22	WC kabina+umyvadlo	3,07	PVC	10	5	0,90	21,74	60,07 Kč	72,68 Kč
3.23	WC kabina+umyvadlo	2,78	PVC	10	5	0,90	21,74	54,39 Kč	65,82 Kč
3.24	chodba	7,19	PVC	11	5	0,90	21,74	140,68 Kč	170,22 Kč
3.25	chodba	41,34	PVC	11	5	0,90	21,74	808,86 Kč	978,72 Kč
	Celkem							7 226,13 Kč	8 743,62 Kč

*U místností s frekvencí 3xtýdně vynášení košů denně.*

## Technicko-provozní úsek - kotelna NS 14700

**Praha 2, U Nemocnice 2**  
pavilon A 18 - přízemí + suterén

číslo místnosti	čistící prostor	m2	podlahovina	čistící sk.	frekvence	cena v Kč za 1m2	koeficient	cena v Kč měsíčně bez DPH	cena v Kč měsíčně vč.DPH 21 %
	chodba	21,60	dlažba	11	3xtýdně	0,90	13,05	253,69 Kč	306,97 Kč
	kancelář	9,80	PVC	15	3xtýdně	0,90	13,05	115,10 Kč	139,27 Kč
	kancelář	12,00	PVC	15	3xtýdně	0,90	13,05	140,94 Kč	170,54 Kč
	šatna	7,50	PVC	15	3xtýdně	0,90	13,05	88,09 Kč	106,59 Kč

	WC přízemí	2,07	dlažba	10	3xtýdně	0,90	13,05	24,31 Kč	29,42 Kč
	WC přízemí	2,07	dlažba	10	3xtýdně	0,90	13,05	24,31 Kč	29,42 Kč
	sprcha přízemí	2,70	dlažba	10	3xtýdně	0,90	13,05	31,71 Kč	38,37 Kč
	WC suterén	4,00	dlažba	10	3xtýdně	0,90	13,05	46,98 Kč	56,85 Kč
	chodba	8,80	koberec+dlažb	11	3xtýdně	0,90	13,05	103,36 Kč	125,06 Kč
	kancelář	33,31	koberec	15	3xtýdně	0,90	13,05	391,23 Kč	473,38 Kč
	WC II.suterén	4,00	dlažba	10	3xtýdně	0,90	13,05	46,98 Kč	56,85 Kč
	Celkem							1 266,70 Kč	1 532,70 Kč

### Technicko-provozní úsek - OZT

Praha 2, U Nemocnice 2

pavilon A 6 - 2. suterén

číslo místnosti	čistící prostor	m2	podlahovina	čistící sk.	frekvence	cena v Kč za 1m2	koeficient	cena v Kč měsíčně bez DPH	cena v Kč měsíčně vč.DPH 21 %
2S.48	dílna OZT vč.chodbičky	12,65	PVC	15	2xtýdně	0,90	8,70	99,05 Kč	119,85 Kč
2S.49	sklad	8,27	PVC	15	2xtýdně	0,90	8,70	64,75 Kč	78,35 Kč
2S.50	soc.zařízení	4,66	PVC	10	2xtýdně	0,90	8,70	36,49 Kč	44,15 Kč
	Celkem							200,29 Kč	242,35 Kč

### Technicko-provozní úsek - OZT - NS 11520

Praha 2, Karlovo nám. 34

pavilon B1 - I. suterén

číslo místnosti	čistící prostor	m2	podlahovina	čistící sk.	frekvence	cena v Kč za 1m2	koeficient	cena v Kč měsíčně bez DPH	cena v Kč měsíčně vč.DPH 21 %
1P.097	kaple-skład zdr.techniky	188,82	PVC	9	1x za 14 dní	0,90	2,17	368,77 Kč	446,21 Kč
	Celkem							368,77 Kč	446,21 Kč

Karlovo náměstí 34, Praha 2

pavilon B 3 (autoprovaz)

číslo místnosti	čistící prostor	m2	podlahovina	čistící sk.	frekvence	cena v Kč za 1m2	koeficient	cena v Kč měsíčně bez DPH	cena v Kč měsíčně vč.DPH 21%
-----------------	-----------------	----	-------------	-------------	-----------	------------------	------------	---------------------------	------------------------------



	šatna-denní místnost	33,81	PVC	14	5	0,90	21,74	661,53 Kč	800,45 Kč
	kancelář vč.chodbičky	13,20	PVC	15	5	0,90	21,74	258,27 Kč	312,51 Kč
	soc.zařízení	1,50	dlažba	10	5	0,90	21,74	29,35 Kč	35,51 Kč
	šatna	31,20	dlažba	14	5	0,90	21,74	610,46 Kč	738,66 Kč
	soc.zařízení	15,00	dlažba	10	5	0,90	21,74	293,49 Kč	355,12 Kč
	Celkem							1 853,10 Kč	2 242,25 Kč

**Karlovo náměstí 36, Praha 2**  
**suterén - pavilon B 1 (autoprovaz-dispečink)**

číslo místnosti	čistící prostor	m2	podlahovina	čistící sk.	frekvence	cena v Kč za 1m2	koeficient	cena v Kč měsíčně bez DPH	cena v Kč měsíčně vč.DPH 21%
S1.31	vstupní dveře	1,55	PVC	11	5	0,90	21,74	30,33 Kč	36,70 Kč
S1.32	kancelář	17,72	PVC	15	5	0,90	21,74	346,71 Kč	419,52 Kč
S1.33	soc.zařízení	3,37	dlažba	10	5	0,90	21,74	65,94 Kč	79,78 Kč
S1.34	denní místnost nocležna	10,21	PVC	15	5	0,90	21,74	199,77 Kč	241,72 Kč
	Celkem							642,74 Kč	777,72 Kč

**suterén - pavilon B 1 (autoprovaz-noční služba)**

číslo místnosti	čistící prostor	m2	podlahovina	čistící sk.	frekvence	cena v Kč za 1m2	koeficient	cena v Kč měsíčně bez DPH	cena v Kč měsíčně vč.DPH 21%
S1.56	zádveří	2,36	PVC	11	5	0,90	21,74	46,18 Kč	55,87 Kč
S1.57	chodba	3,79	PVC	11	5	0,90	21,74	74,16 Kč	89,73 Kč
S1.58	schod.do mezipatra	3,09	PVC	13	5	0,90	21,74	60,46 Kč	73,16 Kč
S1.59	kancelář	8,38	PVC	15	neuklízet				
S1.60	mezipatro denní místnost	15,86	PVC	15	5	0,90	21,74	310,32 Kč	375,48 Kč
S1.61	mezipatro nocležna	14,59	PVC	15	5	0,90	21,74	285,47 Kč	345,42 Kč
S1.62	kancelář	14,63	PVC	15	neuklízet				
S1.63	WC	1,82	dlažba	10	5	0,90	21,74	35,61 Kč	43,09 Kč
S1.64	předsíň WC	1,82	PVC	10	5	0,90	21,74	35,61 Kč	43,09 Kč
S1.65	sprcha+koupelna	11,27	dlažba	10	5	0,90	21,74	220,51 Kč	266,82 Kč



S1.66	sklad komora	0,77	PVC	9	5	0,90	21,74	15,07 Kč	18,23 Kč
S1.67	WC	1,01	PVC	10	5	0,90	21,74	19,76 Kč	23,91 Kč
	Celkem							1 103,13 Kč	1 334,79 Kč

**Správa areálu**  
**Praha 2, U Nemocnice 2**  
pavilon A 4 - 1. patro

číslo místnosti	čistící prostor	m2	podlahovina	čistící sk.	frekvence	cena v Kč za 1m2	koeficient	cena v Kč měsíčně bez DPH	cena v Kč měsíčně vč.DPH 21 %
P.68	schodišťový prostor	5,38	PVC	13	5	0,90	21,74	105,27 Kč	127,37 Kč
P.69	chodba vstupní	6,42	PVC	11	5	0,90	21,74	125,61 Kč	151,99 Kč
1.41	denní místnost	31,27	PVC	15	3xtýdně	0,90	13,05	367,27 Kč	444,39 Kč
1.42	kancelář vedoucího	32,61	PVC	15	3xtýdně	0,90	13,05	383,00 Kč	463,44 Kč
1.43	chodba	9,45	PVC	11	5	0,90	21,74	184,90 Kč	223,73 Kč
1.44	předsíň	11,91	PVC	11	5	0,90	21,74	233,03 Kč	281,97 Kč
1.45	chodba	3,41	PVC	11	5	0,90	21,74	66,72 Kč	80,73 Kč
1.46	sklad	2,15	PVC	9	1xtýdně	0,90	4,35	8,42 Kč	10,18 Kč
1.47	šatna	23,17	PVC	14	3xtýdně	0,90	13,05	272,13 Kč	329,28 Kč
1.48	kancelář	14,42	koberec	15	3xtýdně	0,90	13,05	169,36 Kč	204,93 Kč
1.49	WC	1,33	ker.dlažba	10	5	0,90	21,74	26,02 Kč	31,49 Kč
1.50	sprcha	1,37	ker.dlažba	10	5	0,90	21,74	26,81 Kč	32,43 Kč
1.51	předsíň	1,28	ker.dlažba	11	5	0,90	21,74	25,04 Kč	30,30 Kč
1.52	WC	1,37	ker.dlažba	10	5	0,90	21,74	26,81 Kč	32,43 Kč
1.53	umývárna	1,50	ker.dlažba	10	5	0,90	21,74	29,35 Kč	35,51 Kč
1.54	kancelář	11,20	koberec	15	3xtýdně	0,90	13,05	131,54 Kč	159,17 Kč
1.55	kancelář	9,64	koberec	15	3xtýdně	0,90	13,05	113,22 Kč	137,00 Kč
	Celkem							2 294,50 Kč	2 776,35 Kč

*U místností s frekvencí 3xtýdně vynášení košů denně.*

**Útvar krizové připravenosti - NS 11030**

## Praha 2, U Nemocnice 2

pavilon A 14 - suterén

číslo místnosti	čistící prostor	m2	podlahovina	čistící sk.	frekvence	cena v Kč za 1m2	koeficient	cena v Kč měsíčně bez DPH	cena v Kč měsíčně vč.DPH 21 %
S.02	chodba	12,31	beton	11	2xtýdně	0,90	8,70	96,39 Kč	116,63 Kč
S.03	WC kabina	2,29	dlažba	10	2xtýdně	0,90	8,70	17,93 Kč	21,70 Kč
S.04	šatna	24,14	PVC	14	2xtýdně	0,90	8,70	189,02 Kč	228,71 Kč
S.05	šatna+sprcha	17,86	PVC	14+10	2xtýdně	0,90	8,70	139,84 Kč	169,21 Kč
S.06	šatna	33,19	PVC	14	2xtýdně	0,90	8,70	259,88 Kč	314,45 Kč
Celkem								703,06 Kč	850,70 Kč

## Oddělení nákupu LABO

U Nemocnice 2, Praha 2

pavilon A4 - přízemí

číslo místnosti	čistící prostor	m2	podlahovina	čistící sk.	frekvence	cena v Kč za 1m2	koeficient	cena v Kč měsíčně bez DPH	cena v Kč měsíčně vč.DPH 21 %
P.24+P.34	chodba	64,85	dlažba	11	5	0,90	21,74	1 268,86 Kč	1 535,31 Kč
P.25	výtah	1,64	guma	12	1xtýdně	0,90	4,35	6,42 Kč	7,77 Kč
P.27	umývárna	6,96	dlažba	10	3xtýdně	0,90	13,05	81,75 Kč	98,91 Kč
P.28+P.29	WC	2,16	dlažba	10	3xtýdně	0,90	13,05	25,37 Kč	30,70 Kč
P.30	předsíň WC	3,23	dlažba	11	3xtýdně	0,90	13,05	37,94 Kč	45,90 Kč
P.31	sklad (řezník)	30,59	hrubé lino	9	1xtýdně	0,90	4,35	119,76 Kč	144,91 Kč
P.32	předsíň	9,86	hrubé lino	11	3xtýdně	0,90	13,05	115,81 Kč	140,12 Kč
P.33	šatna muži	16,27	lino	14	3xtýdně	0,90	13,05	191,09 Kč	231,22 Kč
P.26	schodiště	14,93	dlažba	13	5	0,90	21,74	292,12 Kč	353,47 Kč
Celkem								2 139,10 Kč	2 588,32 Kč

pavilon A4 - 1. patro

číslo místnosti	čistící prostor	m2	podlahovina	čistící sk.	frekvence	cena v Kč za 1m2	koeficient	cena v Kč měsíčně bez DPH	cena v Kč měsíčně vč.DPH 21 %
1.17,18,19,20	WC	4,82	dlažba	10	5	0,90	21,74	94,31 Kč	114,11 Kč

1.21+1.22	předsíň WC	7,49	dlažba	11	5	0,90	21,74	146,55 Kč	177,32 Kč
1.23	sprchy	3,17	dlažba	10	5	0,90	21,74	62,02 Kč	75,05 Kč
1.27	chodba	62,43	dlažba	11	5	0,90	21,74	1 221,51 Kč	1 478,02 Kč
1.29	kancelář vedoucího	25,68	lino	15	5	0,90	21,74	502,45 Kč	607,97 Kč
1.30	administrativa	22,43	lino	15	5	0,90	21,74	438,87 Kč	531,03 Kč
1.31	chodbička	5,27	lino	11	5	0,90	21,74	103,11 Kč	124,77 Kč
1.32	výdejna	27,36	lino	15	5	0,90	21,74	535,33 Kč	647,74 Kč
1.33	denní místnost	30,24	lino	15	5	0,90	21,74	591,68 Kč	715,93 Kč
1.34	sklad I	30,64	dlažba	9	5	0,90	21,74	599,50 Kč	725,40 Kč
1.35	Sklad II.	28,08	dlažba	9	5	0,90	21,74	549,41 Kč	664,79 Kč
1.36	Sklad III.	42,54	dlažba	9	5	0,90	21,74	832,34 Kč	1 007,13 Kč
1.37	archiv	9,78	dlažba	9	5	0,90	21,74	191,36 Kč	231,54 Kč
Celkem								5 868,43 Kč	7 100,80 Kč

#### pavilon A4 - hořlaviny

číslo místnosti	čistící prostor	m2	podlahovina	čistící sk.	frekvence	cena v Kč za 1m2	koeficient	cena v Kč měsíčně bez DPH	cena v Kč měsíčně vč.DPH 21 %
	předsíň	12,00	litá podlaha	11	1xtýdně	0,90	4,35	46,98 Kč	56,85 Kč
	WC + chodbička	4,90	litá podlaha	10	1xtýdně	0,90	4,35	19,18 Kč	23,21 Kč
	chodba	15,04	litá podlaha	11	1xtýdně	0,90	4,35	58,88 Kč	71,25 Kč
	sklad 1 - éther	10,10	litá podlaha	9	1xtýdně	0,90	4,35	39,54 Kč	47,85 Kč
	sklad 2 - váhovna	15,10	litá podlaha	9	1xtýdně	0,90	4,35	59,12 Kč	71,53 Kč
	sklad 3	10,10	litá podlaha	9	1xtýdně	0,90	4,35	39,54 Kč	47,85 Kč
	sklad 4	23,75	litá podlaha	9	1xtýdně	0,90	4,35	92,98 Kč	112,51 Kč
	výdej	22,50	litá podlaha	15	1xtýdně	0,90	4,35	88,09 Kč	106,59 Kč
Celkem								444,31 Kč	537,62 Kč

**Telefonní ústředna**  
**Praha 2, U Nemocnice 2**  
pavilon A 12 - suterén

číslo místnosti	čistící prostor	m2	podlahovina	čistící sk.	frekvence	cena v Kč za 1m2	koeficient	cena v Kč měsíčně bez DPH	cena v Kč měsíčně vč.DPH 21 %
S.04	kabelový prostor	18,00	bet.mazanina	9	3xtýdně	0,90	13,05	211,41 Kč	255,81 Kč
S.05	uskladnění baterií	24,14	bet.mazanina	9	3xtýdně	0,90	13,05	283,52 Kč	343,06 Kč
	Celkem							494,93 Kč	598,87 Kč

**NS 16004 Odd.radiační ochrany - ORO  
pavilon A 10 - mezipatro nad 2. patrem**

číslo místnosti	čistící prostor	m2	podlahovina	čistící sk.	frekvence	cena v Kč za 1m2	koeficient	cena v Kč měsíčně bez DPH	cena v Kč měsíčně vč.DPH 21 %
2M.09	Kancelář	17,20	PVC	4	1xtýdně	0,90	4,35	67,34 Kč	81,48 Kč
2M.10	Kancelář	16,68	PVC	4	1xtýdně	0,90	4,35	65,30 Kč	79,02 Kč
2M.11	Sklad	37,69	PVC	8	2xměsíčně	0,90	2,00	67,84 Kč	82,09 Kč
2M.12	Chodba	28,59	PVC	8	1xtýdně	0,90	4,35	111,93 Kč	135,44 Kč
2M.13	Schodiště do mezipatra	2,81	PVC	8	1xtýdně	0,90	4,35	11,00 Kč	13,31 Kč
2M.14	Kancelář	24,99	PVC	4	1xtýdně	0,90	4,35	97,84 Kč	118,38 Kč
2M.15	Sklad	18,89	PVC	8	2xměsíčně	0,90	2,00	34,00 Kč	41,14 Kč
2M.16	Kuchyňka	10,17	PVC	4	1xtýdně	0,90	4,35	39,82 Kč	48,18 Kč
2M.17	Koupelna + WC	2,47	PVC	5	5	0,90	21,74	48,33 Kč	58,48 Kč
2M.18	WC kabina	0,99	PVC	5	5	0,90	21,74	19,37 Kč	23,44 Kč
2M.19	Kancelář	18,78	PVC	4	1xtýdně	0,90	4,35	73,52 Kč	88,96 Kč
2M.20	Lékařský pokoj	11,17	PVC	4	1xtýdně	0,90	4,35	43,73 Kč	52,91 Kč
2M.21	Sklad	11,79	PVC	8	2xměsíčně	0,90	2,00	21,22 Kč	25,68 Kč
	Celkem							701,24 Kč	848,50 Kč

**pavilon A 10 - 2. patro**

číslo místnosti	čistící prostor	m2	podlahovina	čistící sk.	frekvence	cena v Kč za 1m2	koeficient	cena v Kč měsíčně bez DPH	cena v Kč měsíčně vč.DPH 21 %
2.20a	WC předsíní - pers.muži	2,65	ker.dlažba	10	5	0,90	21,74	51,85 Kč	62,74 Kč
2.20b	WC kabinka - pers. muži	1,20	ker.dlažba	10	5	0,90	21,74	23,48 Kč	28,41 Kč

<b>2.20c</b>	úklidová komora	1,33	ker.dlažba	10	1xtýdně	0,90	4,35	5,21 Kč	6,30 Kč
<b>2.21a</b>	kancelář	19,69	PVC	15	1xtýdně	0,90	4,35	77,09 Kč	93,27 Kč
<b>2.21b</b>	sklad	5,74	PVC	5	2xměsíčně	0,90	2,00	10,33 Kč	12,50 Kč
<b>2.21c</b>	komunikace	5,71	PVC	5	1xtýdně	0,90	4,35	22,35 Kč	27,05 Kč
	<b>Celkem</b>							<b>190,31 Kč</b>	<b>230,27 Kč</b>

## Hlavní vrátnice VFN

U Nemocnice 2, Praha 2

pavilon A 10 - přízemí

číslo místnosti	čistící prostor	m2	podlahovina	čistící sk.	frekvence	cena v Kč za 1m2	koeficient	cena v Kč měsíčně bez DPH	cena v Kč měsíčně vč.DPH 21%
P.50	Vstupní hala	66,19	kam.dlažba	11	<b>2x7 *</b>	0,90	60,84	3 624,30 Kč	4 385,40 Kč
P.51	Vrátnice	5,04	ker.dlažba	15	5	0,90	21,74	98,61 Kč	119,32 Kč
P.52	Předsíň - kuchyňka	2,78	ker.dlažba	15	5	0,90	21,74	54,39 Kč	65,82 Kč
P.53	Informace - hl.sestry	4,41	ker.dlažba	15	5	0,90	21,74	86,29 Kč	104,41 Kč
P.54	Soc.zařiz.-předs.+WC	2,29	ker.dlažba	10	5	0,90	21,74	44,81 Kč	54,22 Kč
	prostor před hl. vchodem	20	asfalt	11	5	0,90	21,74	391,32 Kč	473,50 Kč
	<b>Celkem</b>							<b>4 299,72 Kč</b>	<b>5 202,66 Kč</b>

\* frekvence 7 v letním období od 1. 4. do 31. 10.

\* frekvence 2x7 v zimním období od 1. 11. do 31. 3., v případě sněhové kalamity nutno uklízet dle znečištění

	cena v Kč za 1 hod. na 1 pracovníci	počet hodin měsíčně	cena v Kč měsíčně bez DPH	cena v Kč měsíčně vč.DPH 21 %	cena v Kč měsíčně vč.DPH 21%
1 pracovníce zajišťuje mytí prosklených částí vrátnice 3x týdně - 3 h/týdně	125,00	39,15	4 893,75	5 921,44	<b>5 921,44 Kč</b>

Ostatní společné prostory - neúčelové místnosti

pavilon, číslo místnosti	čistící prostor	m2	podlahovina	čistící sk.	frekvence	cena v Kč za 1m2	koeficient	cena v Kč měsíčně bez DPH	cena v Kč měsíčně vč.DPH 21%
A4, S.01	schod.prostor	15,91	žula	13	1xměsíčně	0,90	1,00	14,32 Kč	17,33 Kč
A4, S.02	chodba	21,99	beton	11	1xměsíčně	0,90	1,00	19,79 Kč	23,95 Kč
A4, S.16	chodba	17,60	beton	11	1xměsíčně	0,90	1,00	15,84 Kč	19,17 Kč
A4, S.17	chodba	36,48	beton	11	1xměsíčně	0,90	1,00	32,83 Kč	39,73 Kč
A6, 2S.47	chodba	25,83	PVC	11	1xměsíčně	0,90	1,00	23,25 Kč	28,13 Kč
A6, 2S.63	chodba	23,00	guma	11	1xměsíčně	0,90	1,00	20,70 Kč	25,05 Kč
A6, 2S.58	schod.prostor	14,16	PVC	13	1xměsíčně	0,90	1,00	12,74 Kč	15,42 Kč
A6, 2S.34	chodba	42,55	bet.	11	1xměsíčně	0,90	1,00	38,30 Kč	46,34 Kč
A6, 2S.36	chodba	8,03	ker.dl.	11	1xměsíčně	0,90	1,00	7,23 Kč	8,74 Kč
A6, 2S.37	chodba	1,19	PVC	11	1xměsíčně	0,90	1,00	1,07 Kč	1,30 Kč
A6, 2S.07	chodba	71,46	beton	11	1xměsíčně	0,90	1,00	64,31 Kč	77,82 Kč
A6, 2.11	schodiště levé	36,19	PVC	11	3xtýdně	0,90	13,05	425,05 Kč	514,31 Kč
A.10, P.17	chodba	11,72	kam.dlažba	11	7	0,90	30,42	320,87 Kč	388,25 Kč
A.10, P.23	výtah	5,36	protiskl.	12	7	0,90	30,42	146,75 Kč	177,56 Kč
A.10, P.22	schodiště	8,96	PVC	13	7	0,90	30,42	245,31 Kč	296,82 Kč
A.10, 2.54	chodba	8,11	PVC	11	1xtýdně	0,90	4,35	31,75 Kč	38,42 Kč
A.11, 2S.02	vstup	4,60	beton	11	1xměsíčně	0,90	1,00	4,14 Kč	5,01 Kč
A.11, 2S.09	schodiště	9,84	kam.dlažba	13	1xměsíčně	0,90	1,00	8,86 Kč	10,72 Kč
A.11, 2S.11	chodba	55,43	kam.dlažba	11	1xměsíčně	0,90	1,00	49,89 Kč	60,36 Kč
A.11, 2S.28	chodba	15,12	kam.dlažba	11	1xměsíčně	0,90	1,00	13,61 Kč	16,47 Kč
A.11, 2S.31	schodiště	21,75	kam.dlažba	13	1xměsíčně	0,90	1,00	19,58 Kč	23,69 Kč
A12, S.01	schodiště	10,20	bet.mazanina	13	1xměsíčně	0,90	1,00	9,18 Kč	11,11 Kč
A12, S.02	chodba	9,80	bet.mazanina	11	1xměsíčně	0,90	1,00	8,82 Kč	10,67 Kč
A12, S.10	chodba	25,02	bet.mazanina	11	1xměsíčně	0,90	1,00	22,52 Kč	27,25 Kč
A12, P.34	schodiště	20,58	PVC	13	2xtýdně	0,90	8,70	161,14 Kč	194,98 Kč
A12, 1.29	schodiště	53,44	PVC	13	2xtýdně	0,90	8,70	418,44 Kč	506,31 Kč
A13, S.01	schodiště	5,61	beton	13	1xměsíčně	0,90	1,00	5,05 Kč	6,11 Kč
A13, S.02	chodba	3,62	beton	11	1xměsíčně	0,90	1,00	3,26 Kč	3,94 Kč
A13, 2.22	schodiště	35,13	ker.dl.+PVC	13	5	0,90	21,74	687,35 Kč	831,70 Kč
A14, S.01	schodiště	5,61	beton	13	1xměsíčně	0,90	1,00	5,05 Kč	6,11 Kč

A14, S.02	chodba	3,62	beton	11	1xměsíčně	0,90	1,00	3,26 Kč	3,94 Kč
A14, P.77	koridor	29,35	PVC	11	1xtýdně	0,90	4,35	114,91 Kč	139,04 Kč
A14, P.79	schod.suterén	11,00	kam.stupně	13	1xměsíčně	0,90	1,00	9,90 Kč	11,98 Kč
A14, P.78	schodiště	8,00	beton	13	1xměsíčně	0,90	1,00	7,20 Kč	8,71 Kč
B1, 2S.07	schodiště	19,36	teraco	13	1xměsíčně	0,90	1,00	17,42 Kč	21,08 Kč
B1, 2S.19	schodiště	23,52	dlažba	13	1xměsíčně	0,90	1,00	21,17 Kč	25,61 Kč
B1, S1.26	chodba	21,82	PVC	11	1xměsíčně	0,90	1,00	19,64 Kč	23,76 Kč
B1, S1.36	chodba	17,17	PVC	11	1xměsíčně	0,90	1,00	15,45 Kč	18,70 Kč
B1, S1.37	rozšířená chodba	15,41	PVC	11	1xměsíčně	0,90	1,00	13,87 Kč	16,78 Kč
B1, S1.39	vstupní chodba	16,70	PVC	11	1xměsíčně	0,90	1,00	15,03 Kč	18,19 Kč
B1, S1.72	vstup na schodiště	18,61	dlažba	11	1xměsíčně	0,90	1,00	16,75 Kč	20,27 Kč
B1, S1.73	schodiště	44,05	teraco	13	1xměsíčně	0,90	1,00	39,65 Kč	47,97 Kč
B1, S1.79	chodba	11,42	PVC	11	1xměsíčně	0,90	1,00	10,28 Kč	12,44 Kč
Celkem								3 141,49 Kč	3 801,21 Kč

## PRAVIDELNÉ ÚKLIDOVÉ PRÁCE

	cena v Kč za měsíc bez DPH	DPH 21 %	cena v Kč vč. DPH
pravidelné úklidové práce dle m2 a frekvencí úklidu	106 907,70	22 450,62	129 358,32
stálá služba dle počtu hodin	10 328,75	2 169,04	12 497,79
<b>PRAVIDELNÝ ÚKLID CELKEM MĚSÍČNĚ</b>	<b>117 236,45</b>	<b>24 619,65</b>	<b>141 856,11</b>

## VICEPRACE FAKTUROVANE DLE SKUTECNE PROVEDENE PRACE V MESICI

	cena v Kč za 1m2 (hod.)	m2 (hod.)/měs.	cena v Kč měsíčně bez DPH	cena v Kč měsíčně vč.DPH 21 %
1x ročně strojové mytí podlah vč. nanesení disp.vosků - dle m2 skutečně provedené práce	36,00	xxx		
1x ročně strojové mytí podlahy - dle m2 skutečně provedené práce	2,50	xxx		
2xročně mytí oken vč. proskl.výplní - dle m2 skutečně provedené práce	7,00	xxx		
2xročně mytí horizont.žaluzií - dle m2 skutečně provedené práce	4,00	xxx		
1xročně strojové čištění koberců - dle m2 skutečně provedené práce	4,50	xxx		



1xročně mytí světel a zářivek - dle hod. skutečně provedené práce	110,00	xxx		
VÍCEPRÁCE CELKEM MĚSÍČNĚ				

### Celkem úklidové práce ředitelství

	cena v Kč měsíčně bez DPH	DPH 21 %	cena měsíčně vč. DPH
PRAVIDELNÝ ÚKLID MĚSÍČNĚ	117 236,45	24 619,65	141 856,11
VÍCEPRÁCE CELKEM MĚSÍČNĚ			
CELKEM ZA 1 MĚSÍC	117 236,45	24 619,65	141 856,11

# ČÁST 1 VZ

## Nemocniční lékárna - oddělení výdeje pro veřejnost U Nemocnice 2, Praha 2

pavilon A 10 - přízemí

tabulka č. 22

číslo místnosti	čistící prostor	m2	podlahovina	čistící sk.	frekvence	cena v Kč za 1m2	koeficient	cena v Kč měsíčně bez DPH	cena v Kč měsíčně vč.DPH 21 %
P.24	chodba	28,86	PVC+ker.dl.	11	5	0,90	21,74	564,67	683,26
P.25	předsíň WC	3,13	ker.dl.	11	5	0,90	21,74	61,24	74,10
P.26	WC kabina	1,08	ker.dl.	10	5	0,90	21,74	21,13	25,57
P.27	předsíň WC, úklid	2,10	ker.dl.	9	5	0,90	21,74	41,09	49,72
P.28	WC kabina	1,19	ker.dl.	10	5	0,90	21,74	23,28	28,17
P.29	úklidová komora	3,81	ker.dl.	9	5	0,90	21,74	74,55	90,20
P.30	kancelář	26,61	koberec	15	3xtýdně	0,90	13,05	312,53	378,17
P.31	sekretariát	14,41	koberec	15	3xtýdně	0,90	13,05	169,25	204,79
P.32	chodba - kancelář	5,05	PVC	15	5	0,90	21,74	98,81	119,56
P.33	sociální zařízení	3,23	ker.dl.	10	5	0,90	21,74	63,20	76,47
P.34	evidence	25,91	PVC	15	5	0,90	21,74	506,96	613,42
P.35	sklad léčiv	62,04	PVC	9	5	0,90	21,74	1 213,87	1 468,79
P.36	chodba - sklad	3,21	PVC	9	5	0,90	21,74	62,81	76,00
P.37	umývárna	7,40	PVC	10	5	0,90	21,74	144,79	175,19
P.38	sklad léčiv - chlazený	3,99	kam.dl.	9	5	0,90	21,74	78,07	94,46
P.39	sklad	18,13	PVC	9	5	0,90	21,74	354,73	429,23
P.40	laboratoř	17,08	PVC	7	2x5	0,90	43,48	668,37	808,73
P.41	sklad	21,80	ker.dl.	9	5	0,90	21,74	426,54	516,11
P.42	výdej léčiv	76,34	ker.dl.	9	5	0,90	21,74	1 493,67	1 807,34
P.43	soc. zařízení + WC	4,43	ker.dl.	10	5	0,90	21,74	86,68	104,88
P.44	chodba	42,89	PVC	11	5	0,90	21,74	839,19	1 015,41
P.45	schodišťový prostor	3,54	PVC	13	5	0,90	21,74	69,26	83,81
P.46	schodišťový prostor	3,54	PVC	13	5	0,90	21,74	69,26	83,81

P.47	chodba - personál	3,53	PVC	11	5	0,90	21,74	69,07	83,57
P.48	sklad	2,24	PVC	9	5	0,90	21,74	43,83	53,03
P.49	chodba - vstup personál	5,39	PVC	11	5	0,90	21,74	105,46	127,61
	Celkem							7 662,31	9 271,39

		cena v Kč za 1m2	m2/měs.	cena v Kč měsíčně bez DPH	cena v Kč měsíčně vč.DPH 21 %
1x měsíčně strojové mytí podlahy na příjmu a na chodbě - 131,11 m2		2,50	131,11	327,78	396,61

pavilon A 10 - mezipatro nad přízemím

číslo místnosti	čistící prostor	m2	podlahovina	čistící sk.	frekvence	cena v Kč za 1m2	koeficient	cena v Kč měsíčně bez DPH	cena v Kč měsíčně vč.DPH 21 %
PM.01	šatna	25,48	PVC	14	3xtýdně	0,90	13,05	299,26	362,11
PM.02	předsíň	3,50	PVC	11	3xtýdně	0,90	13,05	41,11	49,74
PM.03	koupelna	2,47	ker.dl.	10	5	0,90	21,74	48,23	58,36
PM.04	WC + předsíň	2,67	ker.dl.	10	5	0,90	21,74	52,24	63,21
PM.05	šatna	17,28	koberec	14	3xtýdně	0,90	13,05	202,95	245,57
PM.06	chodba - šatna	9,91	PVC	14	3xtýdně	0,90	13,05	116,39	140,84
PM.07	soc.zařízení + sprcha	3,66	ker.dl.	10	5	0,90	21,74	71,61	86,65
PM.08	WC kabina	0,99	ker.dl.	10	5	0,90	21,74	19,37	23,44
PM.09	chodba	13,32	PVC	14	5	0,90	21,74	260,62	315,35
PM.10	schodiště mezipatro	3,22	PVC	13	5	0,90	21,74	63,00	76,23
PM.11	kuchyňka	8,23	PVC	16	5	0,90	21,74	161,03	194,84
PM.12	kancelář	13,62	PVC	15	3xtýdně	0,90	13,05	159,97	193,56
PM.13	kuchyňka	12,03	ker.dl.	16	5	0,90	21,74	235,38	284,81
PM.14	chodba	8,93	PVC	11	5	0,90	21,74	174,72	211,42
PM.15	schodiště mezipatro	3,15	ker.dl.	13	5	0,90	21,74	61,63	74,58
PM.16	kancelář	15,44	PVC	15	3xtýdně	0,90	13,05	181,34	219,42

	Celkem	2 148,87	2 600,13
--	--------	----------	----------

pavilon B1 - přízemí - infúzní roztoky NS 16130

číslo místnosti	čistící prostor	m2	podlahovina	čistící sk.	frekvence	cena v Kč za 1m2	koeficient	cena v Kč měsíčně bez DPH	cena v Kč měsíčně vč.DPH 21 %
S1.17	sklad	20,00	beton	9	2xročně strojově vym	0,90	0,16	2,88	3,48
S1.18	sklad	45,00	beton	9	2xročně strojově vym	0,90	0,16	6,48	7,84
S1.19	sklad	40,00	beton	9	2xročně strojově vym	0,90	0,16	5,76	6,97
S1.21	výdej inf.roztoků	22,50	PVC	15	2xtýdně	0,90	8,70	176,18	213,17
S1.22	kuchyňka	9,00	PVC	15	2xtýdně	0,90	8,70	70,47	85,27
S1.23	umývárna	3,00	dlažba	10	2xtýdně	0,90	8,70	23,49	28,42
S1.24	sociální zařízení	4,50	dlažba	10	2xtýdně	0,90	8,70	35,24	42,63
S1.25	sprcha,úklidová místnost	2,00	dlažba	10+9	2xtýdně	0,90	8,70	15,66	18,95
S1.21	šatna	14,50	PVC	14	2xtýdně	0,90	8,70	113,54	137,38
	Celkem							449,69	544,12

## PRAVIDELNÉ ÚKLIDOVÉ PRÁCE

	cena v Kč za měsíc bez DPH	DPH 21 %	cena v Kč vč. DPH
pravidelné úklidové práce dle m2 a frekvencí úklidu	10 260,86	2 154,78	12 415,64
strojové mytí podlahy dle m2	327,78	68,83	396,61
<b>PRAVIDELNÝ ÚKLID CELKEM MĚSÍČNĚ</b>	<b>10 588,63</b>	<b>2 223,61</b>	<b>12 812,24</b>

## VÍCEPRÁCE FAKTUROVANÉ DLE SKUTEČNĚ PROVEDENÉ PRÁCE V MĚSÍCI

	cena v Kč za 1m2 (hod.)	m2 (hod.)/měs.	cena v Kč měsíčně bez DPH	cena v Kč měsíčně vč.DPH 21 %
1x ročně strojové mytí podlah vč. nanesení disp.vosků - dle m2 skutečně provedené práce	36,00	xxx		
1x ročně strojové mytí podlahy - dle m2 skutečně provedené práce	2,50	xxx		

2xročně mytí oken vč. proskl.výplní - dle m2 skutečně provedené práce	7,00	xxx		
2xročně mytí horizont.žaluzií - dle m2 skutečně provedené práce	4,00	xxx		
1xročně strojové čištění koberců - dle m2 skutečně provedené práce	4,50	xxx		
1xročně mytí světel a zářivek - dle hod. skutečně provedené práce	110,00	xxx		
<b>VÍCEPRÁCE CELKEM MĚSÍČNĚ</b>				

### Celkem úklidové práce Nemocniční lékárna

	cena v Kč měsíčně bez DPH	DPH 21 %	cena měsíčně vč. DPH
PRAVIDELNÝ ÚKLID MĚSÍČNĚ	10 588,63	2 223,61	12 812,24
VÍCEPRÁCE CELKEM MĚSÍČNĚ			
<b>CELKEM ZA 1 MĚSÍC</b>	10 588,63	2 223,61	12 812,24

# ČÁST 1 VZ

## Centrální hematologické laboratoře - laboratoř koagulační (NS 84635)

tabulka č. 23

U Nemocnice 2, Praha 2

pavilon A 4 - přízemí

číslo místnosti	čistící prostor	m2	podlahovina	čistící sk.	frekvence	cena v Kč za 1m2	koeficient	cena v Kč měsíčně bez DPH	cena v Kč měsíčně vč.DPH 21%
P.37	Schodišťový prostor	12,14	žula	11	1xměsíčně	0,90	1,00	10,93	13,22
P.38	Vstup laboratoře	8,99	beton	8	5	0,90	21,74	175,90	212,84
P.39	Sklad	2,46	beton	20	1xtýdně	0,90	4,35	9,63	11,65
P.40	Výtah	3,59	protiskluz.PVC	12	5	0,90	21,74	70,24	84,99
Celkem								266,70	322,70

pavilon A 4 - 2. patro

číslo místnosti	čistící prostor	m2	podlahovina	čistící sk.	frekvence	cena v Kč za 1m2	koeficient	cena v Kč měsíčně bez DPH	cena v Kč měsíčně vč.DPH 21%
2.17	terasa	121,25	asf.lep.	17	neuklízet				
2.38	balkón	16,61	asf.lep.	17	neuklízet				
2.34	úklid	3,4	ker.dl.	9	1xtýdně	0,90	4,35	13,31	16,11
2.34	wc	1,09	ker.dl.	9	5	0,90	21,74	21,33	25,81
2.34	wc	1,1	ker.dl.	9	5	0,90	21,74	21,52	26,04
2.34	wc	1,04	ker.dl.	9	5	0,90	21,74	20,35	24,62
2.33	wc muži	2,07	ker.dl.	9	5	0,90	21,74	40,50	49,01
2.34	wc ženy	5,27	ker.dl.	9	5	0,90	21,74	103,11	124,77
2.32	předsíň k WC	3,15	ker.dl.	9	5	0,90	21,74	61,63	74,58
2.31	předsíň k WC	7,27	PVC	9	5	0,90	21,74	142,24	172,12
2.36	laboratoř	29,16	PVC	4	5	0,90	21,74	570,54	690,36
2.35	chodba	7,29	PVC	8	5	0,90	21,74	142,64	172,59
2.37	pracovna	22,01	PVC	4	3xtýdně	0,90	13,05	258,51	312,79
2.30	pracovna	12,5	PVC	3	3xtýdně	0,90	13,05	146,81	177,64

2.25	laboratoř	21,65	PVC	3	5	0,90	21,74	423,60	512,56
2.29	pracovna	13,3	PVC	3	3xtýdně	0,90	13,05	156,21	189,01
2.24	laboratoř	23,31	PVC	3	5	0,90	21,74	456,08	551,86
2.28	sklad	14,09	PVC	20	1xtýdně	0,90	4,35	55,16	66,75
2.23	laboratoř	20,21	PVC	3	5	0,90	21,74	395,43	478,47
2.39	sklad	2,72	PVC	20	1xtýdně	0,90	4,35	10,65	12,89
2.27	sklad	11,77	PVC	20	1xtýdně	0,90	4,35	46,08	55,76
2.22	laboratoř	23,31	PVC	3	5	0,90	21,74	456,08	551,86
2.42	terasa	48,25	ker.dl.	17	1xměsíčně	0,90	1,00	43,43	52,54
2.26	chladirna	14,92	PVC	20	1xtýdně	0,90	4,35	58,41	70,68
2.21	laboratoř	23,31	PVC	3	5	0,90	21,74	456,08	551,86
2.19	pracovna	14,3	PVC	4	3xtýdně	0,90	13,05	167,95	203,22
2.41	chodba	7,34	PVC	8	5	0,90	21,74	143,61	173,77
2.20	laboratoř	16,91	PVC	3	5	0,90	21,74	330,86	400,34
2.01	únikové schodiště	24,3	žula	11	1xměsíčně	0,90	1,00	21,87	26,46
2.41	chodba	21,31	ker.dl.	8	5	0,90	21,74	416,95	504,51
2.02	schody na půdu	2,78	dřevo	11	neuklízet				
2.04	úklid	3,59	ker.dl.	9	1xtýdně	0,90	4,35	14,05	17,01
2.05	wc	1,08	ker.dl.	9	7	0,90	30,42	29,57	35,78
2.05	předsíň k WC	1,44	ker.dl.	9	7	0,90	30,42	39,42	47,70
2.06	wc invalida + sprcha	4,58	ker.dl.	9	7	0,90	30,42	125,39	151,72
2.18	umývárna	9,73	PVC	9	5	0,90	21,74	190,38	230,36
2.08	sklad	8,72	PVC	20	1xtýdně	0,90	4,35	34,14	41,31
2.43	výtah	3,32	beton	12	5	0,90	21,74	64,96	78,60
2.07	čekárna	8,07	PVC	8	5	0,90	21,74	157,90	191,06
2.03	chodba	23,45	PVC	8	7	0,90	30,42	642,01	776,84
2.17	odběrová místnost	9,77	PVC	3	5	0,90	21,74	191,16	231,30
2.09	laboratoř	27,22	PVC	3	2x7	0,90	60,84	1 490,46	1 803,45
2.16	pracovna	9,36	PVC	4	3xtýdně	0,90	13,05	109,93	133,02
2.10	laboratoř	15,18	PVC	3	2x7	0,90	60,84	831,20	1 005,75
2.11	laboratoř centrifugy	6,46	PVC	3	2x7	0,90	60,84	353,72	428,01
2.44	chodba	9,48	PVC	8	7	0,90	30,42	259,54	314,05
2.15	služební místnost	9,02	PVC	4	5	0,90	21,74	176,49	213,55



2.12	denní místnost	21,39	PVC	4	7	0,90	30,42	585,62	708,59
2.13	šatna muži	5,7	PVC	10	3xtýdně	0,90	13,05	66,95	81,01
2.14	šatna ženy	14,07	PVC	10	3xtýdně	0,90	13,05	165,25	199,96
	Celkem							10 709,11	12 958,02

## PRAVIDELNÉ ÚKLIDOVÉ PRÁCE

	cena v Kč za měsíc bez DPH	DPH 21 %	cena v Kč vč. DPH
pravidelné úklidové práce dle m2 a frekvencí úklidu	10 975,81	2 304,92	13 280,73
<b>PRAVIDELNÝ ÚKLID CELKEM MĚSÍČNĚ</b>	10 975,81	2 304,92	13 280,73

## VÍCEPRÁCE FAKTUROVANE DLE SKUTEČNE PROVEDENE PRÁCE V MESICI

	cena v Kč za 1m2 (hod.)	m2 (hod.)/měs.	cena v Kč měsíčně bez DPH	cena v Kč měsíčně vč.DPH 21 %
1x ročně strojové mytí podlah vč. nanesení disp.vosků - dle m2 skutečně provedené práce	36,00	xxx		
1x ročně strojové mytí podlahy - dle m2 skutečně provedené práce	2,50	xxx		
2xročně mytí oken vč. proskl.výplní - dle m2 skutečně provedené práce	7,00	xxx		
2xročně mytí horizont.žaluzií - dle m2 skutečně provedené práce	4,00	xxx		
1xročně strojové čištění koberců - dle m2 skutečně provedené práce	4,50	xxx		
1xročně mytí světél a zářivek - dle hod. skutečně provedené práce	110,00	xxx		
<b>VÍCEPRÁCE CELKEM MĚSÍČNĚ</b>				

## Celkem úklidové práce Žurnální služba

	cena v Kč měsíčně bez DPH	DPH 21 %	cena měsíčně vč. DPH
<b>PRAVIDELNÝ ÚKLID MĚSÍČNĚ</b>	10 975,81	2 304,92	13 280,73

VÍCEPRÁCE CELKEM MĚSÍČNĚ			
CELKEM ZA 1 MĚSÍC	10 975,81	2 304,92	13 280,73

ČÁST 1 VZ

část 1 VZ  
Pravidelný úklid měsíční

	Klinika	cena za pravidelný úklid bez DPH měsíčně	cena za kliniku celkem vč. DPH měsíčně	Celkem za 4 roky bez DPH
1	I. interní klinika	120 402,62 Kč	145 687,18 Kč	5 779 325,98 Kč
2	II. interní klinika	221 895,90 Kč	268 494,04 Kč	10 651 003,21 Kč
3	III. interní klinika	254 976,26 Kč	308 521,27 Kč	12 238 860,45 Kč
4	IV. interní klinika	198 904,49 Kč	240 674,43 Kč	9 547 415,30 Kč
5	I.chirurgická klinika	438 978,22 Kč	531 163,65 Kč	21 070 954,61 Kč
6	II.chirurgická klinika	87 486,95 Kč	105 859,22 Kč	4 199 373,82 Kč
7	Dermatovenerologická klinika	62 246,81 Kč	75 318,64 Kč	2 987 847,00 Kč
8	FTO Praha	20 420,64 Kč	24 708,98 Kč	980 190,81 Kč
9	TRN	58 458,45 Kč	70 734,73 Kč	2 806 005,80 Kč
10	KARIM	216 047,34 Kč	261 417,28 Kč	10 370 272,34 Kč
11	Nefrologická klinika	88 567,83 Kč	107 167,08 Kč	4 251 255,96 Kč
12	Klinika rehabilitačního lékařství	14 273,59 Kč	17 271,05 Kč	685 132,45 Kč
13	Oční klinika	86 432,07 Kč	104 582,81 Kč	4 148 739,43 Kč
14	Onkologická klinika	38 853,96 Kč	47 013,29 Kč	1 864 990,11 Kč
15	ORL	83 918,82 Kč	101 541,77 Kč	4 028 103,22 Kč
16	RDG	55 492,51 Kč	67 145,93 Kč	2 663 640,28 Kč
17	Stomatologická klinika	162 611,22 Kč	196 759,57 Kč	7 805 338,37 Kč
18	ÚLBID	47 300,69 Kč	57 233,83 Kč	2 270 432,96 Kč
19	ÚNM	12 274,65 Kč	14 852,33 Kč	589 183,23 Kč
20	Žurnál	3 674,60 Kč	4 446,26 Kč	176 380,75 Kč
21	ředitelství	117 236,45 Kč	141 856,11 Kč	5 627 349,62 Kč
22	Nemocniční lékárna	10 588,63 Kč	12 812,24 Kč	508 254,34 Kč
23	Centrální hematolog.laboratoř	10 975,81 Kč	13 280,73 Kč	526 838,80 Kč
	Celkem	2 412 018,52 Kč	2 918 542,41 Kč	115 776 888,82 Kč

Pravidelné vícepráce dle skutečně provedené práce fakturované ve smluvním úklidu

Druh pravidelných víceprací	výměra/rok	jednotka	cena za jednotku (m2, h)	cena měsíčně bez DPH	cena celkem za 4 roky bez DPH
1x ročně strojové mytí podlahy vč. vícevrstvé	25 000	m2	36	75 000,00 Kč	3 600 000,00 Kč
1x ročně strojové mytí podlahy	8 000	m2	2,5	1 666,67 Kč	80 000,00 Kč
2x ročně mytí oken vč. proskl.výplní	80 000	m2	7	46 666,67 Kč	2 240 000,00 Kč
2x ročně mytí horizont.žaluzií	8 000	m2	4	2 666,67 Kč	128 000,00 Kč
1x ročně strojové čištění koberců	6 000	m2	4,5	2 250,00 Kč	108 000,00 Kč
1x ročně mytí světel a zářivek	1 100	h	110	10 083,33 Kč	484 000,00 Kč
Celkem				138 333,33 Kč	6 640 000,00 Kč

Práce dle ceníku + mimořádný úklid na objednávku

druh úklidových činností	výměra	jednotka	cena za jednotku (m2,ks,h)	cena měs. celkem bez DPH	cena celkem za 4 roky bez DPH
stroj.čištění koberců vč.dezinfekce	200	m <sup>2</sup> /ročně	4,5	75,00 Kč	3 600,00 Kč
mytí svislých ploch (proskl.stěn,luxfer,přepážek a výloh, obkladů) mimo Standard úklidu	3 000	m <sup>2</sup> /ročně	4	1 000,00 Kč	48 000,00 Kč
vymývání podlahy vč.schodišť	1 000	m <sup>2</sup> /ročně	5	416,67 Kč	20 000,00 Kč
vyčištění dř.podlahy vč.ochranné vrstvy	100	m <sup>2</sup> /ročně	70	583,33 Kč	28 000,00 Kč
čištění vertikálních žaluzií vč.montáže	170	m <sup>2</sup> /ročně	70	991,67 Kč	47 600,00 Kč
uklidové práce po malování cca 70 000 m2 podlahové plochy/1x za 2 roky (z toho 25 000 m2/1x ročně - JIP,	2 400	h/měs.	80	192 000,00 Kč	9 216 000,00 Kč
navýšení úklidových prací dle nař.hygieny při infekcích (MRSA,VRE apod.) cca 100 m2	50	h/měs.	80	4 000,00 Kč	192 000,00 Kč
cyklické úklidy 2-4xročně cca 4 000 m2 podlahové plochy k při jednom g.ú. (JIP, o.s., neonatol.část)	200	h/měs.	90	18 000,00 Kč	864 000,00 Kč
strojové čištění trojsed	15	ks/měs.	65	975,00 Kč	46 800,00 Kč
strojové čištění dvojsed	15	ks/měs.	50	750,00 Kč	36 000,00 Kč
strojové čištění křesla	20	ks/měs.	32	640,00 Kč	30 720,00 Kč
strojové čištění židle	40	ks/měs.	18	720,00 Kč	34 560,00 Kč
nespec.úklid (např.mytí vzduchotechniky, výtah,šachty, podhledů, potrubí, vysokých vstupních	150	h/měs.	90	13 500,00 Kč	648 000,00 Kč
mimořádný úklid (např. havarie vody či jiné živelné pohromy)	30	h/měs.	90	2 700,00 Kč	129 600,00 Kč
Celkem práce dle ceníku				236 351,67 Kč	11 344 880,00 Kč

CELKEM

Cena měsíčně bez DPH	Cena měsíčně vč. DPH	Cena celkem za 4 roky bez DPH
----------------------	----------------------	-------------------------------

Pravidelný úklid	2 412 018,52 Kč	2 918 542,41 Kč	115 776 888,82 Kč
Pravidelné vícepráce	138 333,33 Kč	167 383,33 Kč	6 640 000,00 Kč
Práce dle ceníku na objednávku	236 351,67 Kč	285 985,52 Kč	11 344 880,00 Kč
<b>C E L K E M</b>	<b>2 786 703,52 Kč</b>	<b>3 371 911,26 Kč</b>	<b>133 761 768,82 Kč</b>

**Jednotková cena za m2 úklidové plochy dle čistících skupin  
(Standard úklidu) použitá v pasportizačních listech**

čistící skup.	typ prostor	jednotka	cena za jednotku (m2/ h)
1	Pokoje pacientů lůžkových částí	m2	0,90
2	vyšetřovny, ordinace, sesterny, převazovny, čisté přípravný	m2	0,90
3	operační a porodní sály	h	125,00
4	pokoje intenzivní péče	m2	0,90
5	záčrkové sály, endoskopické vyšetřovny	m2	0,90
5	záčrkové sály, endoskopické vyšetřovny	h	125,00
6	Sterilizační centra a ostatní sterilizační provozy	m2	0,90
6	Sterilizační centra a ostatní sterilizační provozy	h	125,00
7	Laboratoře a odběrové místn	m2	0,90
8	Patologie a soudní lékařství	m2	0,90
9	Sklady materiálů, léčiv, sklady prádla, úklidové místnosti, dekontaminační místn.	m2	0,90
10	Toalety, koupelny, sprchy	m2	0,90
11	Čekárny, herny a dětské koutky, chodby ve	m2	0,90
12	Výtahy ve zdrav. zařízeních	m2	0,90
13	Schodiště ve zdravot. Zařízen	m2	0,90
14	Šatny zaměstnanců ve zdrav.zařízen, kanceláře, lékařské pokoje,	m2	0,90
15	kartotéky, pracovní, odpočinkové místnosti	m2	0,90
16	Stravovací provozy (jidelny a kuchyně) pro pac. lůžk.části	m2	0,90
	Stálá služba	h	125,00

**Koeficienty k frekvencím úklidu měsíčně použitých v pasportizačních listech**

Frekvence úklidu	Koeficient
2x ročně	0,16
4x ročně	0,33
1x měsíčně	1
2x měsíčně	2
1x týdně	4,35
2x týdně	8,7
3x týdně	13,05
4x týdně	17,4
5 (5xtýdně po-pá)	21,74
7 (7xtýdně po-ne)	30,42
6x týdně	26,07
2x5 (2xdenně po-pá)	43,48
2x7 (2xdenně po-ne)	60,84
3x5 (3xdenně po-pá)	65,22
3x7 (3xdenně po-ne)	91,26
2x5+1xso,ne (2xdenně po-pá, 1x denně so,ne,sv.)	52,18
2x5+1xza 14 dní (2xdenně po-pá, 1x za 14 dní so,ne)	45,6
3x5+1xso,ne (3xdenně po-pá, 1x denně so,ne,sv.)	73,92
2x denně so,ne, svátek	17,4
3x denně so,ne, svátek	26,1
4x5 (4xdenně po-pá)	86,92
8x7 (8xdenně po-ne)	243,36
5x7 (5xdenně po-ne)	152,1
3x6 (3xdenně 6 dní v týdnu)	78,21
8x5 (8xdenně po-pá)	173,92
10x5+3xso,ne (10xdenně po-pá + 3xdenně so,ne,sv.)	243,5
3x5 (po-pá), ve čt 5x denně	117,25
3x5 (po-pá)+1xso,ne,ve čt 4xdenně	78,28

## NÁJEMNÍ SMLOUVA

### Všeobecná fakultní nemocnice v Praze

se sídlem: U Nemocnice 499/2, 128 08 Praha 2  
 IČ: 000 64 165 DIČ: CZ00064165  
 zastoupena: prof. MUDr. Davidem Feltlem, Ph.D., MBA, ředitelem  
 bankovní spojení: Česká národní banka  
 číslo účtu: 24035021/0710  
 jako **pronajímatel** na straně jedné (dále jen „pronajímatel“)

a

### SaJ a.s.

zapsaná v obchodním rejstříku vedeném Městským soudem, oddíl B, vložka 5187  
 se sídlem: Novodvorská 1062/12, 142 00 Praha 4  
 zastoupena: Vierou Jiroutovou, členkou představenstva  
 IČ: 25643169 DIČ: CZ25643169  
 bankovní spojení: Komerční banka, a.s.  
 číslo účtu: 19-9325320257/0100  
 jako **nájemce** na straně druhé (dále jen „nájemce“)

uzavřeli dnešního dne, měsíce a roku ve smyslu ust. § 2302 a násl. z. č. 89/2012 Sb., občanského zákoníku (dále jen „občanský zákoník“) v platném znění tuto

### smlouvu o nájmu prostor sloužících k podnikání:

#### Čl. I

##### Předmět a účel nájmu

1. Pronajímatel prohlašuje, že mu v souladu se zákonem č. 219/2000 Sb., o majetku České republiky a jejím vystupování v právních vztazích a svým statutem přísluší právo hospodaření s pozemkem parc. č. 1649 v obci Praha, k.ú. Nové Město, zapsaném na LV č. 1265, vedeném Katastrálním úřadem pro hlavní město Prahu, katastrální pracoviště Praha. Součástí výše uvedeného pozemku je budova čp. 499 na adrese U Nemocnice 2, 128 08 Praha 2.
2. Pronajímatel nájmem pronajímá prostory ve výše uvedeném objektu o celkové výměře 83,5 m<sup>2</sup>, a to v objektu A4 v 1.NP m.č. 1.12 – 1.14. Půdorysný plán těchto místností tvoří přílohu č. 1 této smlouvy (dále jen „prostory“).
3. Nájemce prohlašuje, že bude prostory užívat k provozování své podnikatelské činnosti a že mu nejsou známy žádné překážky bránící uzavření této smlouvy.
4. Pronajímatel a nájemce se dále dohodli, že pronajaté prostory budou užívány jako prádelna mopů a zázemí úklidové firmy.

#### Čl. II

##### Doba nájmu

1. Nájem prostor uvedených ve 2. odstavci předchozího článku se sjednává na dobu určitou od 1.5.2019 do 30.4. 2023. V případě ukončení smlouvy o dílo, účinné od 1.5.2019, jejímž předmětem je provádění úklidových prací, evidované u pronajímatele pod č. PO 392/S/19, dojde zároveň k ukončení tohoto nájemního vztahu, a to ke dni ukončení smlouvy o dílo.
2. Nájem sjednaný na dobu určitou skončí uplynutím doby, na kterou byl sjednán. Projeví-li nájemce vůli pokračovat v nájmu i po době uvedené v předchozím odstavci nejpozději dva měsíce před jejím skončením, lze dobu nájmu písemným dodatkem prodloužit opět pouze na dobu určitou v trvání jednoho roku, celková doba nepřesáhne 8 let.
3. Obě smluvní strany mohou ukončit smluvní vztah výpovědí, s tříměsíční výpovědní dobou, a to pronajímatel v případě, že nájemce užívá předmět nájmu v rozporu s touto smlouvou a dále v případě, že je o více než jeden měsíc v prodlení s placením nájemného a zálohových úhrad dle článku III, odst. 4 této smlouvy a nájemce v případě, že ztratí způsobilost k provozování činnosti, pro kterou si předmět nájmu najal, nebo když pronajímatel hrubě porušuje své povinnosti vyplývající z této smlouvy. Účinky výpovědi nastávají uplynutím výpovědní doby, tedy uplynutím 3 (tří) měsíců ode dne následujícího po dni doručení písemné výpovědi obsahující veškeré náležitosti, zejména přesnou specifikaci skutkového stavu odpovídajícího výpovědního důvodu s označením konkrétního výpovědního důvodu, druhé smluvní straně.
4. Porušuje-li některá ze stran zvlášť závažným způsobem své povinnosti, a tím způsobí druhé straně značnou újmu, má dotčená strana právo vypovědět nájem bez výpovědní doby.
5. Pronajímatel má dále právo odstoupit od smlouvy v souladu s ustanovením § 27, odst. 2 zákona č. 219/2000 Sb. v případech, kdy přestaly platit okolnosti, za kterých je pronajímatel oprávněn dle ustanovení § 27, odst. 1 zákona č. 219/2000 Sb. nebytové prostory pronajmout, tj. v případech, kdy je bude potřebovat k plnění funkcí státu nebo jiných úkolů v rámci své působnosti nebo stanoveného předmětu činnosti. Odstoupení musí být učiněno písemně, musí v něm být uveden důvod a doručeno druhé smluvní straně. Odstoupení od smlouvy nabývá účinnosti dnem doručení jeho písemného vyhotovení druhé smluvní straně.

#### Čl. III

##### Výše a splatnost nájemného

1. Smluvní strany se dohodly na nájemném za užívání pronajatých prostor dle čl. I, odst. 2 smlouvy ve výši 1 200,- Kč bez DPH za m<sup>2</sup>/rok. Celková roční cena za užívání prostor dle čl. I, odst. 2 smlouvy činí **100.200,- Kč bez DPH**. Měsíční nájemné činí 8 350,- Kč bez DPH.



2. Smluvní strany se dohodly, že nájemné uvedené v odst. 1 tohoto článku bude nájemce platit měsíčně na základě faktur, které je pronajímatel oprávněn vystavit začátkem každého kalendářního měsíce, za který se nájemné platí a faktury musí doručit nájemci nejpozději do 10. kalendářního dne tohoto měsíce. Smluvní strany se dohodly, že splatnost faktur činí 30 dní ode dne jejich doručení nájemci. Nájemné bude hrazeno bezhotovostním převodem na účet pronajímatele uvedený v záhlaví této smlouvy.
3. V případě prodloužení nájemce se zaplacením nájemného je pronajímatel oprávněn požadovat zaplacení smluvního úroku z prodlení ve výši 0,05 % z dlužné částky za každý kalendářní den prodlení.
4. Vedle nájemného bude nájemce hradit dle této smlouvy měsíční paušální úhrady (s výjimkou platby za elektrickou energii a vodu, které budou hrazeny zálohově a vyúčtovány, jak je uvedeno v odst. 5. níže) za plnění poskytovaná s užíváním prostor, vždy do 5. kalendářního dne následujícího měsíce po měsíci, za který jsou paušální a zálohové poplatky hrazeny, a to za:
 

a) vodné, stočné	13 000,- Kč včetně DPH měsíčně (zálohová platba)
b) topení a dodávku teplé vody	1 050,- Kč včetně DPH měsíčně (paušální platba)
c) elektrickou energii	23 000,- Kč včetně DPH měsíčně (zálohová platba)
d) likvidaci komunálního odpadu	540,- Kč včetně DPH měsíčně (paušální platba)

**Celkem**

**37 590,- Kč včetně DPH měsíčně**

5. Vyúčtování zálohových plateb za elektrickou energii a vodu naměřené osazenými elektroměry a vodoměry bude prováděno jedenkrát ročně, vždy do 28. 2. následujícího kalendářního roku.
6. Pronajímatel je oprávněn navýšit úhrady za plnění poskytovaná dle odst. 4 tohoto článku v případech, že dojde prokazatelně k navýšení úhrad dodavateli plnění.
7. K uvedeným částkám nájemného bude připočteno DPH v zákonem stanovené sazbě platné v době vystavení daňového dokladu.
8. Nájemce bere na vědomí, že pronajímatel je oprávněn pro každý následující rok počínaje rokem 2020 vždy zpětně od 1. ledna zvýšit dohodnuté nájemné o částku odpovídající celkovému nárůstu spotřebitelských cen za předchozí rok, vyhlášeného Českým statistickým úřadem. Základem pro úpravu výše nájemného je roční nájemné, které byl nájemce naposled povinen hradit pronajímateli. Zvýšení nájemného platí pro celý příslušný kalendářní rok.

#### **Čl. IV**

##### **Práva a povinnosti pronajímatele**

1. Pronajímatel je povinen zabezpečovat řádné plnění služeb, jejichž poskytování je s užíváním pronajatých prostor spojeno, pronajímatel však neodpovídá za nedostatky na poskytovaných službách, jejichž dodávky a kvalita nemohou být pronajímatelem ovlivněny.
2. Pronajímatel je oprávněn vstoupit do pronajatých prostor po předchozím v dostatečném časovém předstihu učiněném oznámení nájemci v provozní době nájemce za účelem kontroly stavu pronajatých prostor. V případě nebezpečí vzniku škody na majetku nebo zdraví osob je pronajímatel oprávněn vstoupit do pronajatých prostor kdykoli a bez předchozího oznámení a provést opravu.

#### **Čl. V**

##### **Práva a povinnosti nájemce**

1. Nájemce je oprávněn a povinen užívat pronajaté prostory řádně a jen k účelu, který byl dohodnut v této smlouvě a nepřenechávat je do užívání třetím osobám. Při užívání pronajatých prostor je nájemce povinen počínat si tak, aby nerušil či neobtěžoval pronajímatele, ostatní nájemce či třetí osoby. Nájemce je povinen respektovat skutečnost, že pronajaté prostory se nacházejí v areálu nemocnice, z čehož může vyplývat určitý zvláštní režim pro nájemce či určitá omezení.
2. Nájemce je oprávněn ve smyslu ust. § 2220, odst. 1 občanského zákoníku v platném znění provádět změny na pronajatých prostorách pouze s předchozím písemným souhlasem pronajímatele a na svůj náklad. Smluvní strany se dohodly, že nájemce není oprávněn požadovat od pronajímatele při skončení nájmu vyrovnání zhodnocení pronajatých prostor, ke kterým došlo v důsledku změn provedených nájemcem se souhlasem pronajímatele. Odchylná dohoda smluvních stran ohledně nároku nájemce na vyrovnání zhodnocení pronajatých prostor v souvislosti s provedenými změnami bude upravena formou písemného dodatku k této smlouvě.
3. Nájemce se zavazuje dodržovat nařízení pronajímatele, kterým je zakázáno kouření ve všech prostorách i plochách areálu pronajímatele s výjimkou vyhrazených míst.
4. Nájemce se zavazuje, že bude dodržovat hlukové limity, tzn. vzhledem k umístění pronajatých prostor v areálu nemocnice, bude dbát na to, aby jeho zaměstnanci nerušili svým hlasitým hovorem nebo jiným způsobem pacienty a zdravotnický personál nemocnice. Na tyto výše uvedené skutečnosti je povinen nájemce všechny své zaměstnance jasně a srozumitelně upozornit. V případě, že pronajímatel prokazatelně zjistí porušení těchto povinností nebo bude na tyto skutečnosti upozorněn třetí osobou, může požadovat na nájemci smluvní pokutu ve výši 1.000,- Kč za každé takovéto porušení.
5. Nájemce je povinen v pronajatých prostorách provádět běžnou údržbu a drobné opravy a odstraňovat drobné závady či poškození, které způsobil nájemce či třetí osoby, kterým nájemce umožnil přístup do pronajatých prostor.
6. Nájemce je povinen chránit pronajaté prostory před jakýmkoliv poškozením nebo zničením.
7. Nájemce je povinen umožnit pronajímateli přístup do pronajatých prostor po předchozím v dostatečném časovém předstihu učiněném oznámení nájemci v provozní době nájemce za účelem kontroly stavu pronajatých prostor.
8. Nájemce je povinen třídit odpady (plast, papír, sklo a směsný odpad) a ukládat ho do nádob k tomu určených v areálu pronajímatele. Pro ukládání odpadu užívat pytle dle vnitřní směrnice VFN SM-VFN-27. Nájemce prohlašuje, že se s vnitřní směrnicí pronajímatele seznámil před podpisem této smlouvy.
9. Předání a likvidaci jiných produkovaných odpadů (biologicky rozložitelné odpady, nebezpečné odpady, stavební odpady apod.) si zajišťuje nájemce na vlastní náklady samostatně. Na vyžádání oddělení odpadového hospodářství pronajímatele je povinen prokázat průběžnou evidenci odpadů a doklady o předání oprávněné osobě.



10. Nájemce má právo vybavit pronajaté prostory věcmi sloužícími k naplnění účelu nájmu. V případě, že uvedené věci nebude možné po skončení nájmu oddělit od pronajatých prostor, aniž by došlo k jejich znehodnocení, platí, že se tyto věci stanou součástí pronajatých prostor a budou vlastnictvím pronajímatele.
11. Nájemce na svůj náklad hradí úklid pronajatých prostor.
12. Nájemce je povinen dodržovat při užívání pronajatých prostor příslušné hygienické a bezpečnostní předpisy, jakož i předpisy požární ochrany a prohlašuje, že jejich obsah mu je znám. Nájemce je povinen provádět kontrolu stavu pronajatých prostor z hlediska protipožární prevence a bezpečnosti práce. Nájemce sám na vlastní náklady zajistí odpovídající protipožární vybavení dle požadavků norem ČSN.
13. Po skončení nájemního vztahu se nájemce zavazuje odevzdat pronajímateli pronajaté prostory s přihlédnutím k běžnému opotřebení, a to nejpozději následující den po ukončení nájemní smlouvy. Předání prostor je nájemce povinen dojednat předem s pronajímatelem.
14. V případě, že nebudou prostory předány den po ukončení nájmu, je stanovena smluvní pokuta ve výši 1000,- Kč za každý den prodlení.
15. Nájemce je povinen na svůj náklad zajistit zabezpečení jím užívaného předmětu nájmu proti neoprávněnému vniknutí třetích osob rovněž tak na vlastní náklad zajistit pojištění věcí, umístěných v předmětu nájmu proti vzniku škodných událostí.

#### Čl. VII Závěrečná ujednání

1. Veškerá práva a povinnosti vyplývající z této smlouvy platí i pro právní nástupce smluvních stran.
2. Tato smlouva je vyhotovena ve dvou exemplářích, z nichž každá strana obdrží po jednom.
3. Případné změny a doplňky mohou být provedeny pouze písemně formou dodatků, a to po vzájemné dohodě smluvních stran.
4. Smluvní strany prohlašují, že tuto smlouvu neuzavřely v tísní, ani za nápadně nevýhodných podmínek a tato smlouva je projevem jejich vážné a svobodné vůle a na důkaz toho připojují svoje vlastnoruční podpisy.
5. Nájemce bere na vědomí, že pronajímatel je povinen dle zákona č. 340/2015 Sb., o registru smluv uveřejnit tuto smlouvu včetně případných dodatků zákonem stanoveným způsobem.
6. Platnosti tato smlouva nabývá dnem podpisu oběma smluvními stranami, účinnosti tato smlouva nabývá dnem 1.5.2019.

Přílohy: Příloha č. 1 – Plánek prostor

V Praze dne: 23-04-2019



.....  
prof. MUDr. David Feltl, Ph.D., MBA  
ředitel

V Praze dne: 24. 4. 2019



Viera Jiroutová  
členka představenstva

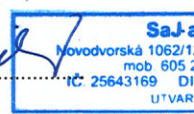



SDÍLET STÁHNOUT

SaJ - příloha č.1.jpeg

X ZAVŘÍT



eOpen - A04\_01np

fama

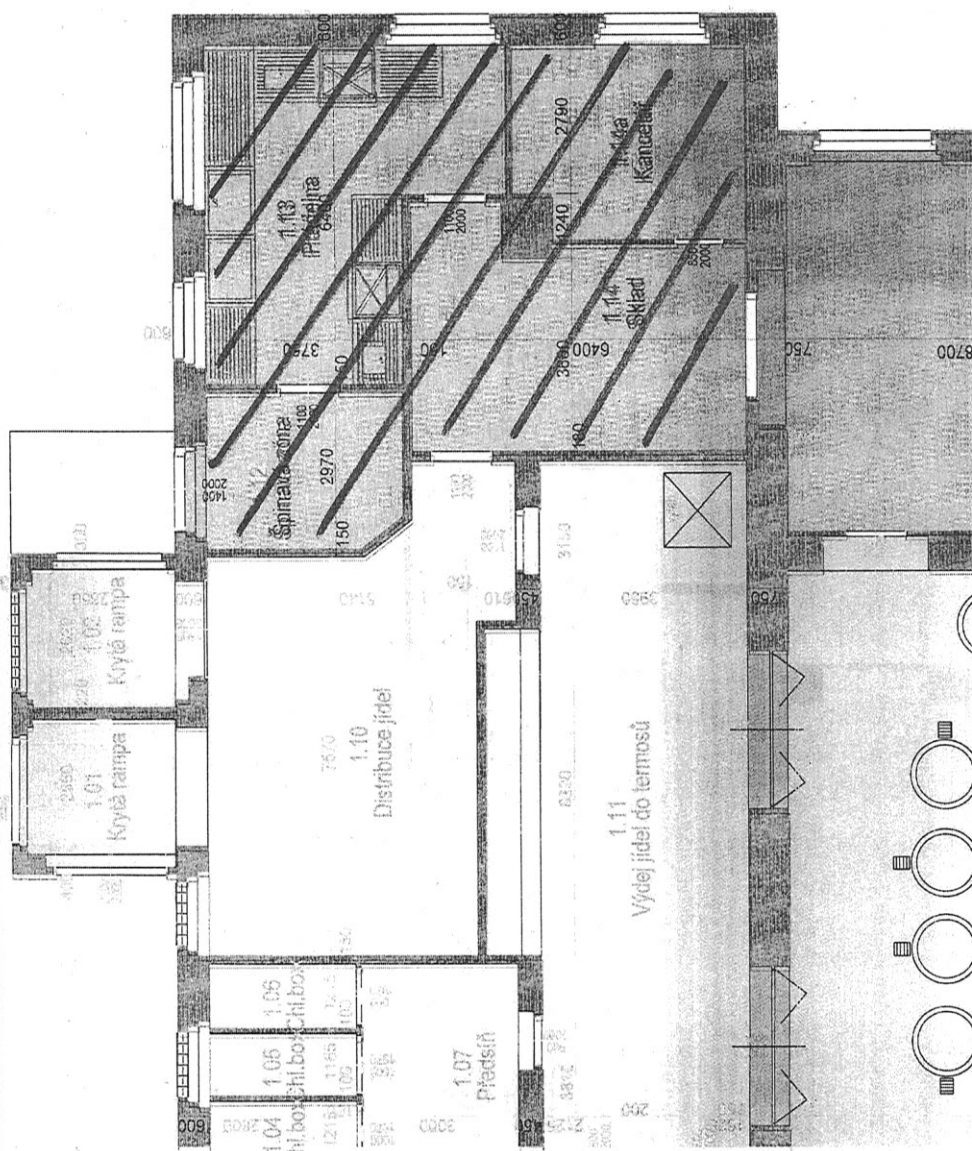

příloha č.1

Strana 1 z 1

28.02.2019 07:36:19

FaMa+ (c) 2005, TESCO SW a.s.