

Analýza vlastnictví pozemků na cyklotrase po výsypkách „Golf – Matylda“

Snímky ortofotomap s rozlišením vlastnictví pozemků městem Most (modré šrafování) a státem (červené šrafování)

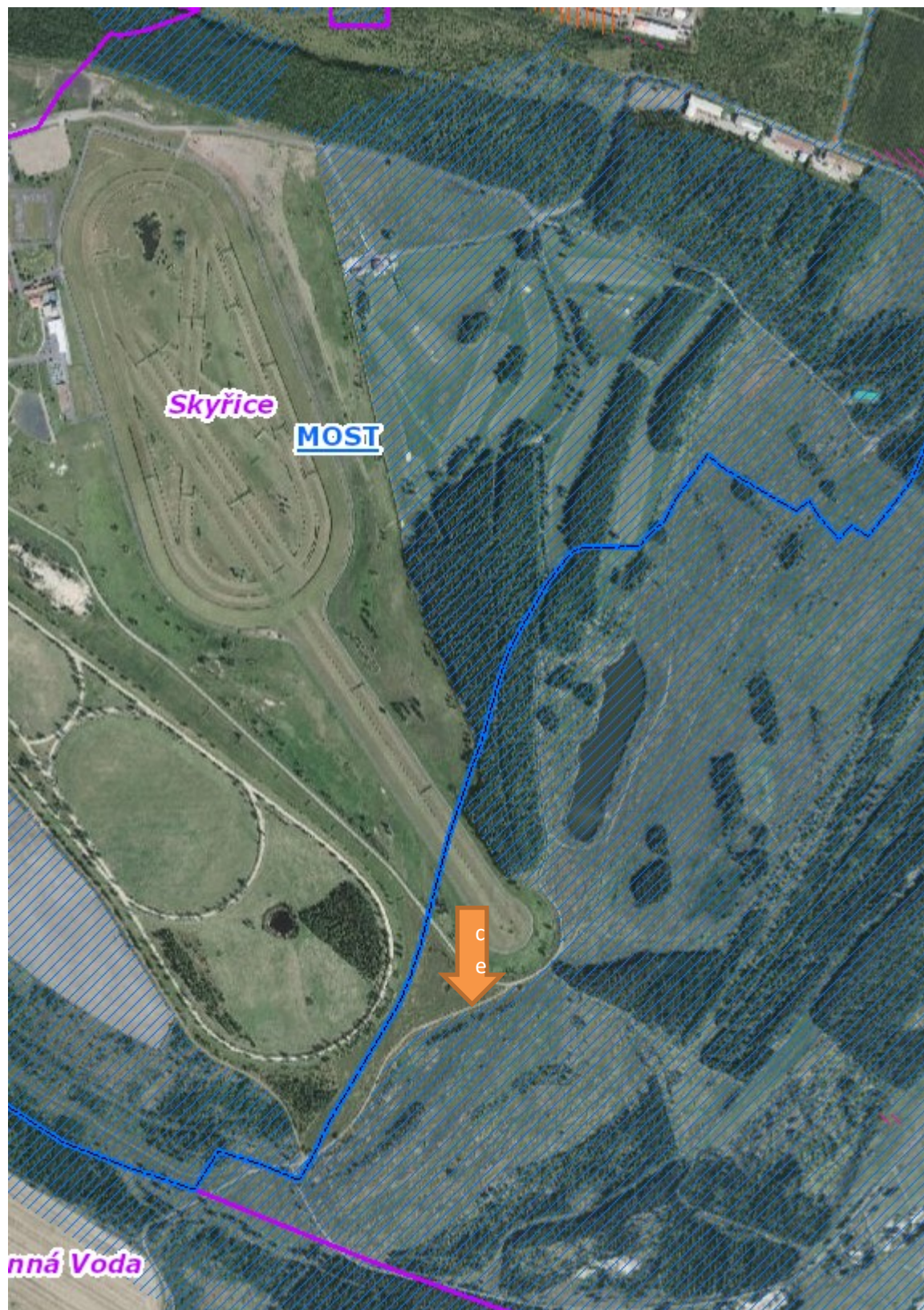

Označená cesta je v majetku HIPODROM a.s.

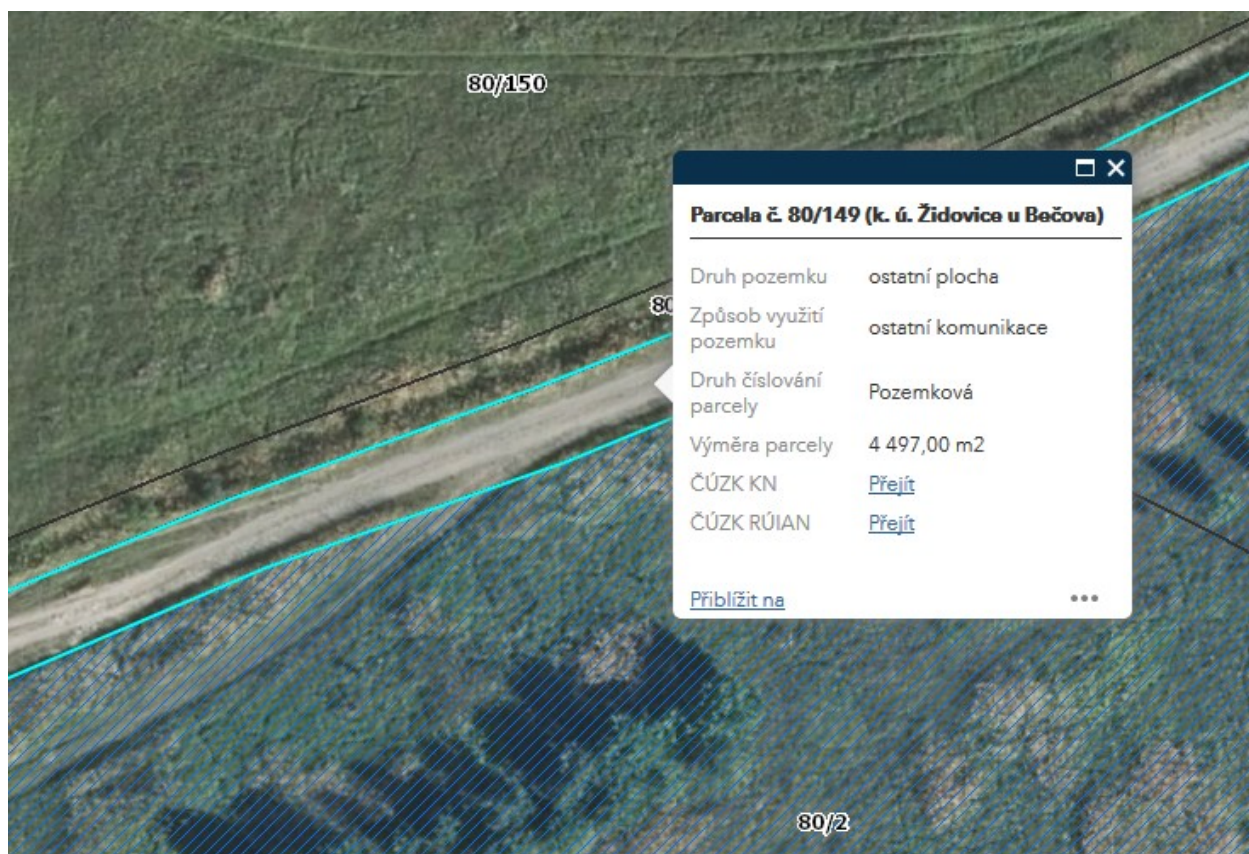

Informace o pozemku

Parcelní číslo:	80/149
Obec:	Bečov [567043]
Katastrální území:	Židovice u Bečova [796824]
Číslo LV:	243
Výměra [m ²]:	4497
Typ parcely:	Parcela katastru nemovitostí
Druh pozemku:	ostatní plocha

Vlastníci, jiní oprávnění

Vlastnické právo
HIPODROM MOST a.s.,

Nemovitost je v územním obvodu, kde státní správu katastru nemovitostí ČR vykonává Katastrální úřad pro Ústeck

Zobrazené údaje mají informativní charakter. Platnost k 18.09.2019 13:00:00.

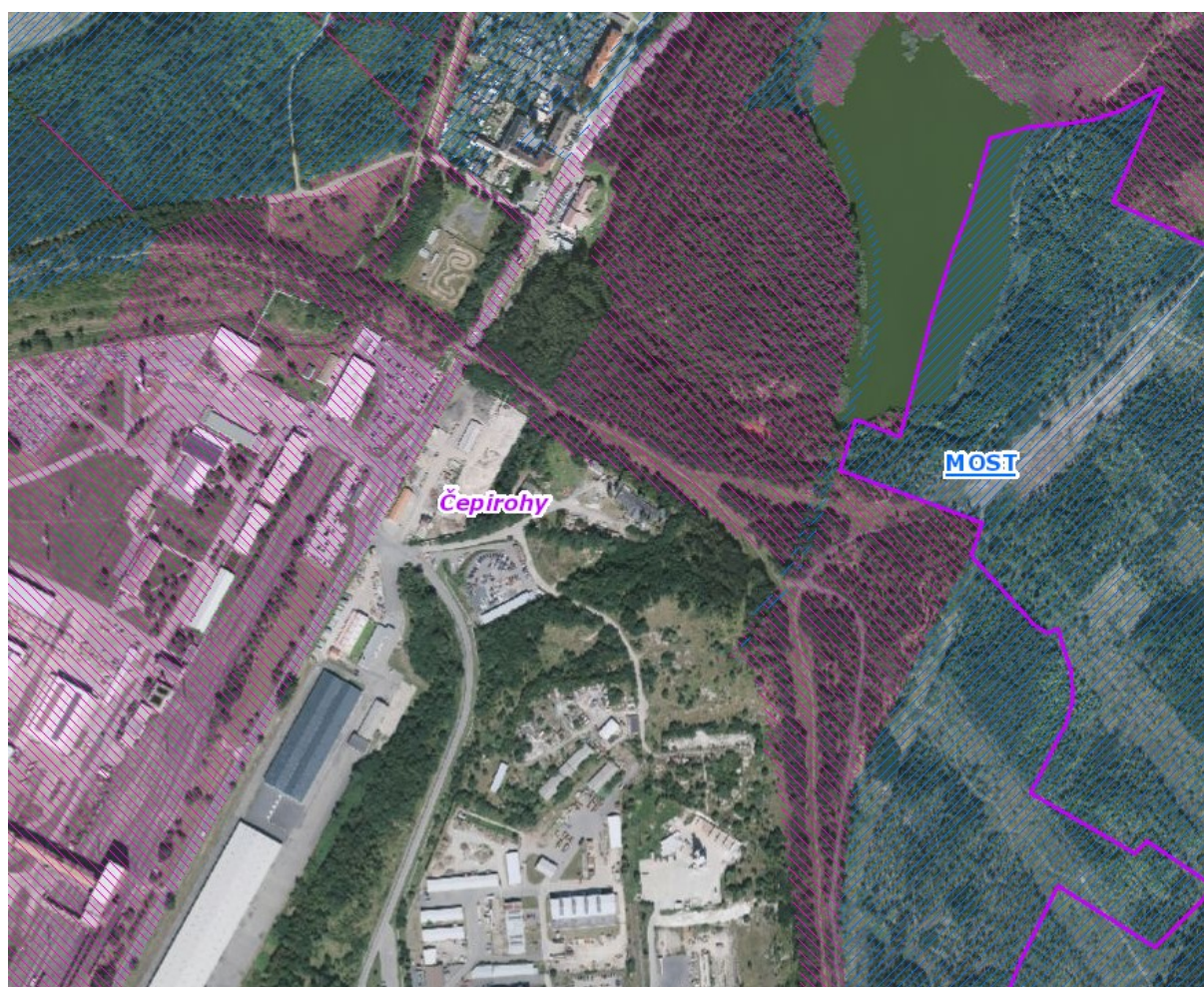
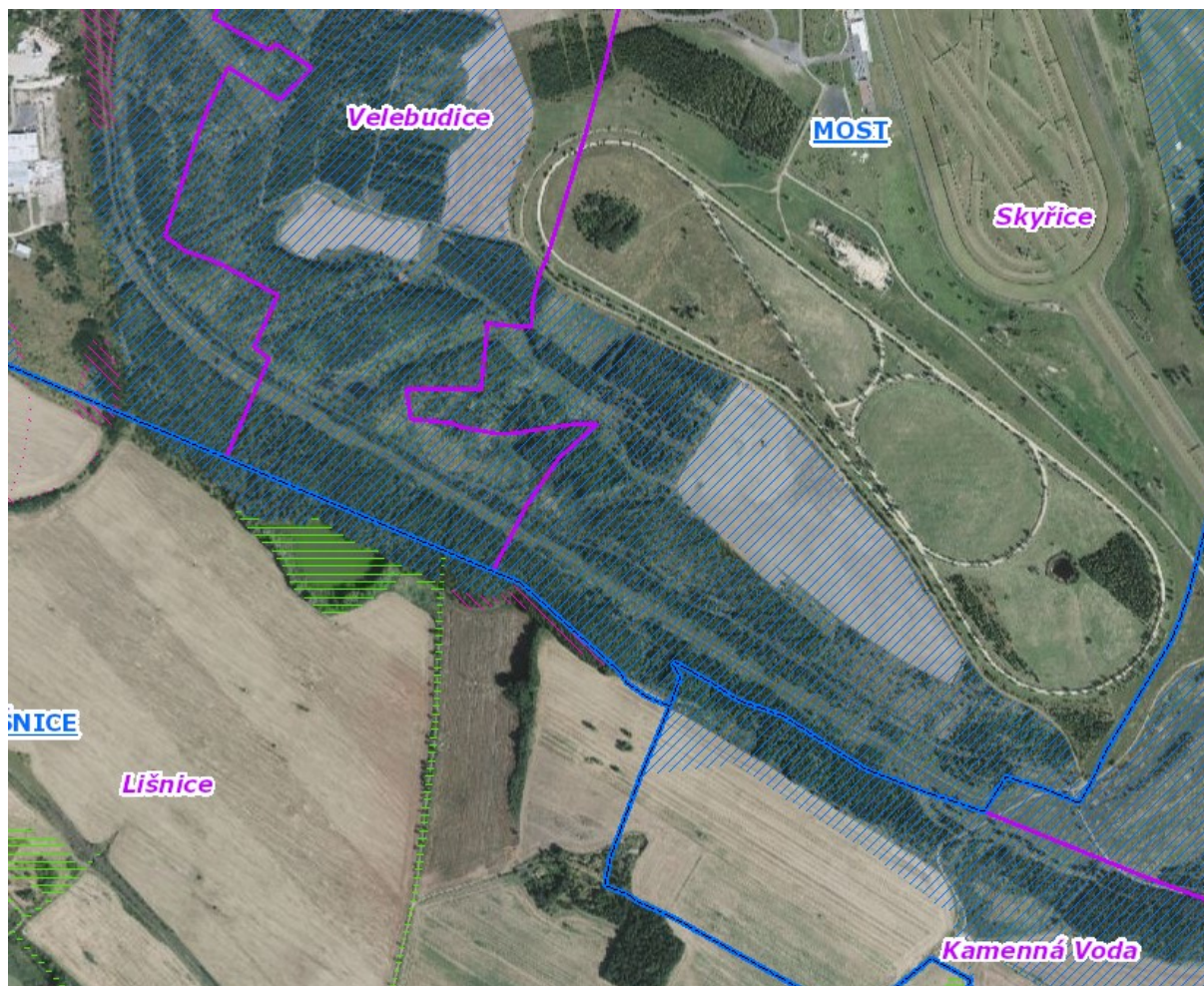

Rizikové místo:

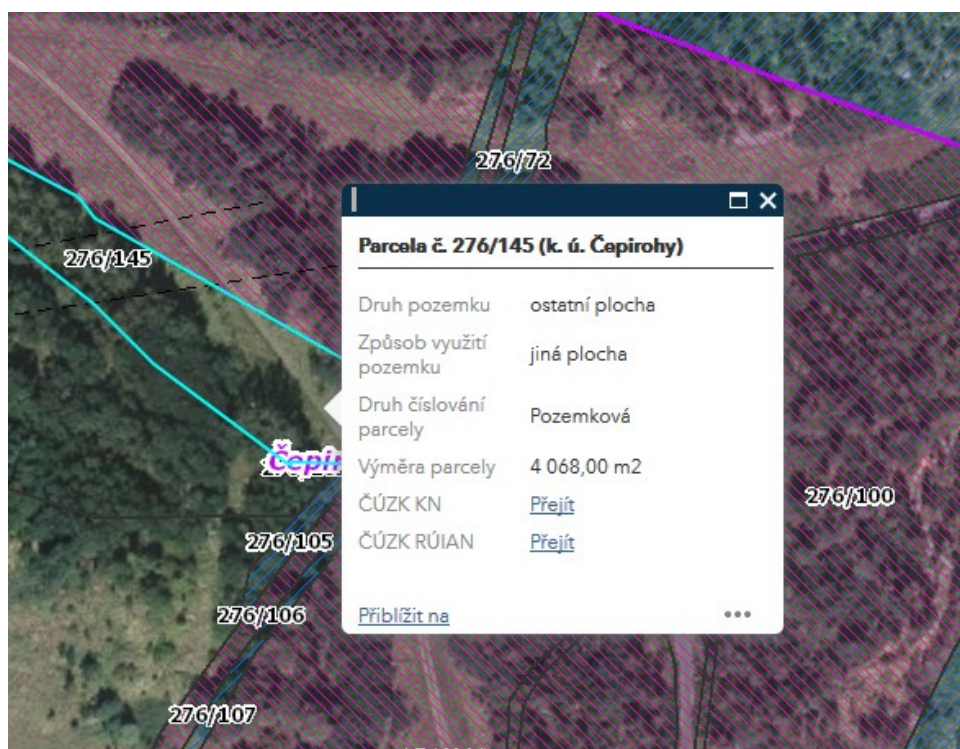

Informace o pozemku

Parcelní číslo:	276/145
Obec:	Most [567027]
Katastrální území:	Čepirohy [619591]
Číslo LV:	3745
Výměra [m ²]:	4068
Typ parcely:	Parcela katastru nemovitostí
Druh pozemku:	ostatní plocha

Vlastníci, jiní oprávnění

Vlastnické právo
BÁŇSKÁ VÝSTAVBA ČEPIROHY, spol. s r.o.,

Nemovitost je v územním obvodu, kde státní správu katastru nemovitostí ČR vykonává Katastrální úřad p

Zobrazené údaje mají informativní charakter. Platnost k 18.09.2019 13:00:00.



Pozemek č. 464/15 je ve vlastnictví Vršanské uhelné a.s., ppč. 425/5 ve vlastnictví Coal Services a.s.



Informace o pozemku

Parcelní číslo:	231
Obec:	Most [567027]
Katastrální území:	Slatinice u Mostu [616559]
Číslo LV:	81
Výměra [m ²]:	3309
Typ parcely:	Parcela katastru nemovitostí
Druh pozemku:	ostatní plocha

Vlastníci, jiní oprávnění

Vlastnické právo
Vršanská uhelná a.s.,

Nemovitost je v územním obvodu, kde státní správu katastru nemovitostí ČR vykonává Katastrální úřad pro Ús

Zobrazené údaje mají informativní charakter. Platnost k 18.09.2019 13:00:00.



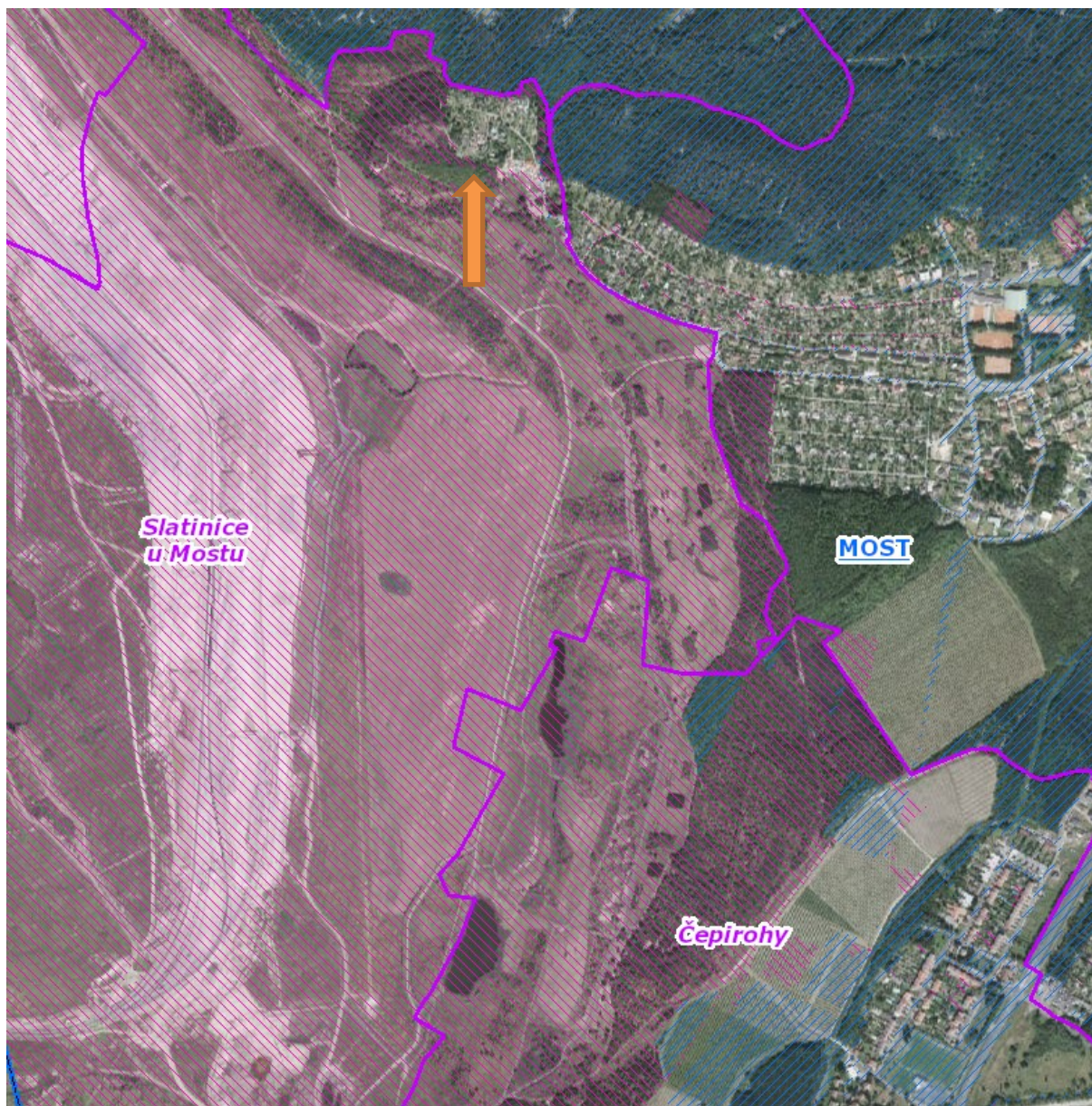

Pozemek č. 201/24 a 201/25 ve vlastnictví Coal Services – sousedí se současnou cestou.

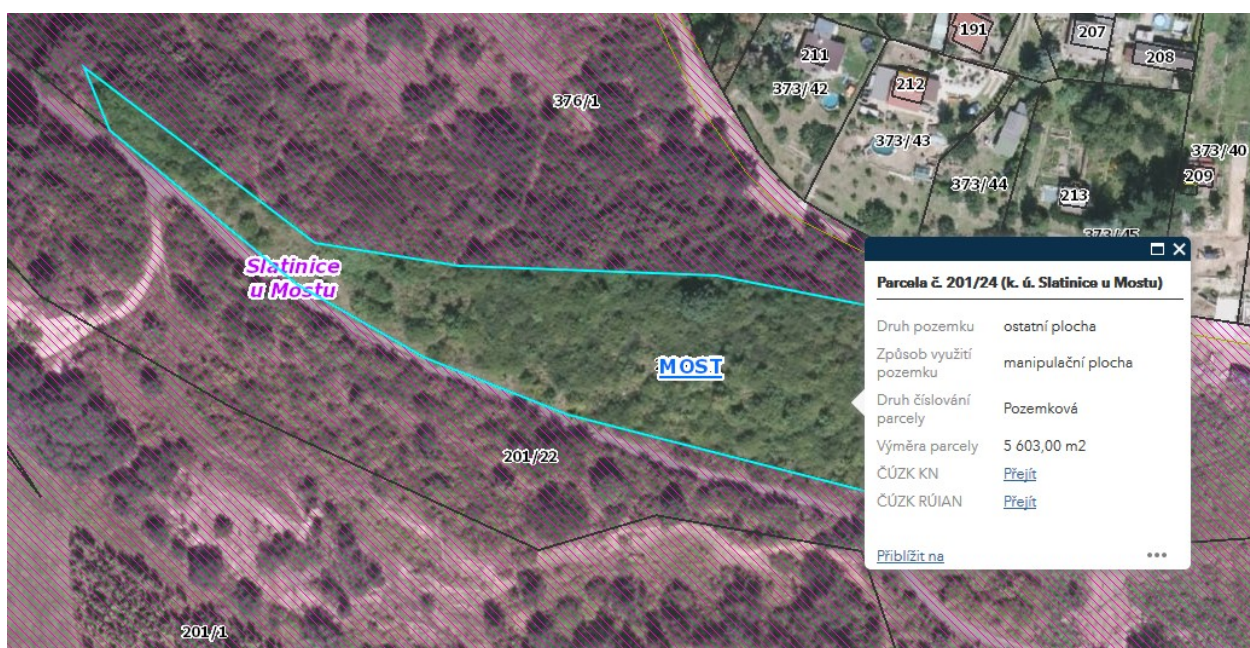

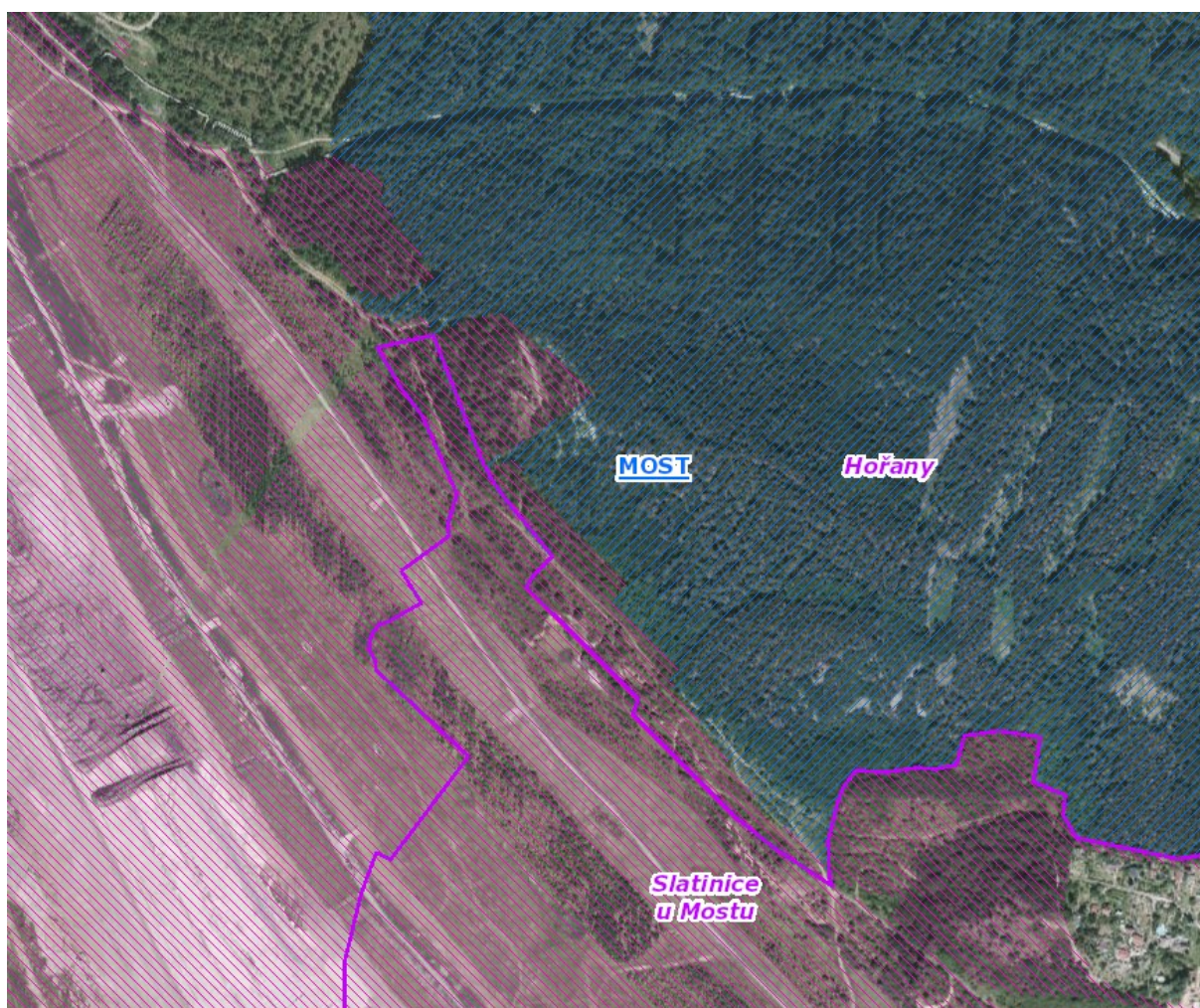

Riziko střetu s pozemkem mimo vlastnictví města a státu
(prověřit v katastru práva chůze a jízdy pro existující cesty)

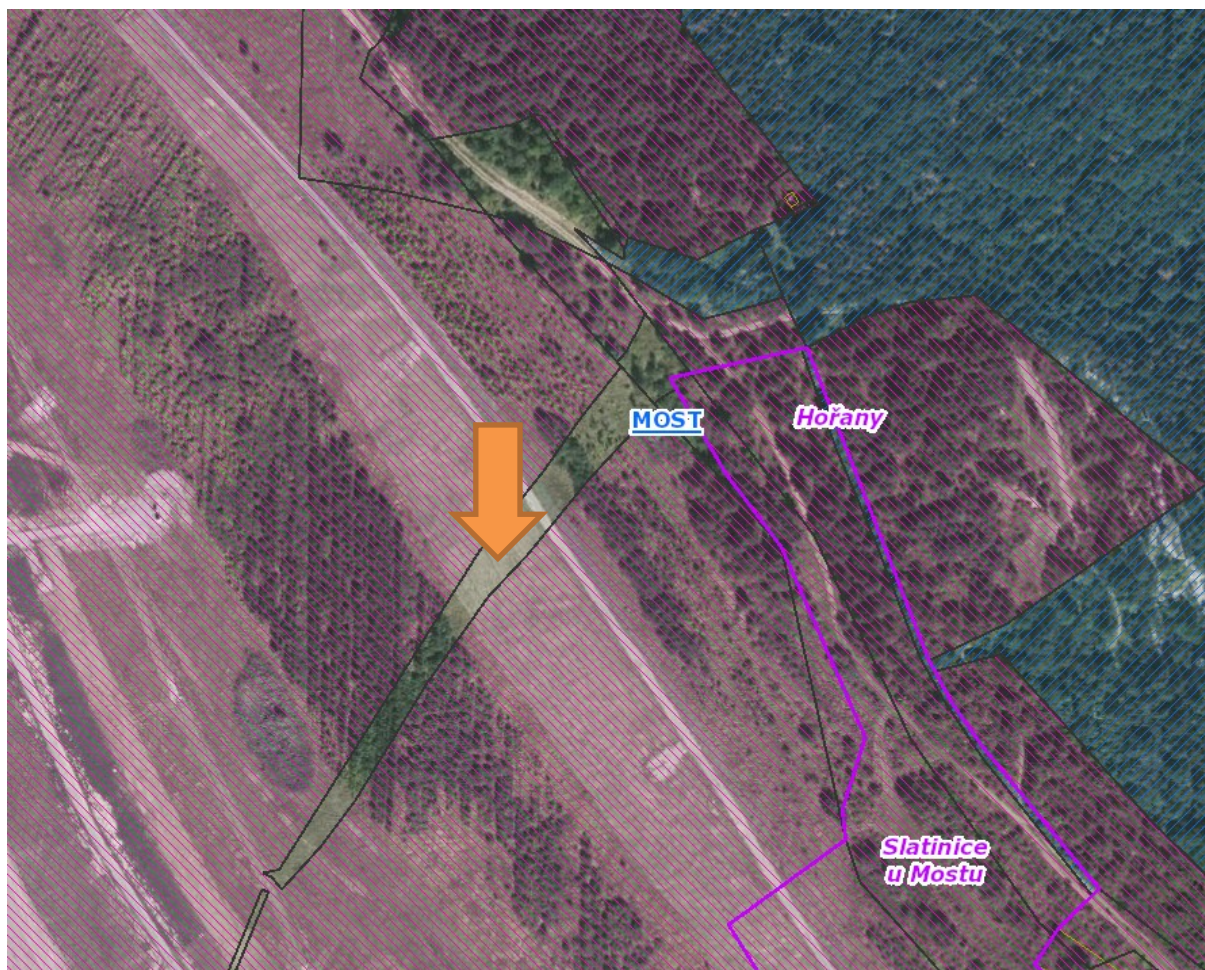

Pozemek č. 103/21 ve vlastnictví Coal Services a.s.



Pozemek 103/25 ve vlastnictví Vršanské uhelné a.s.



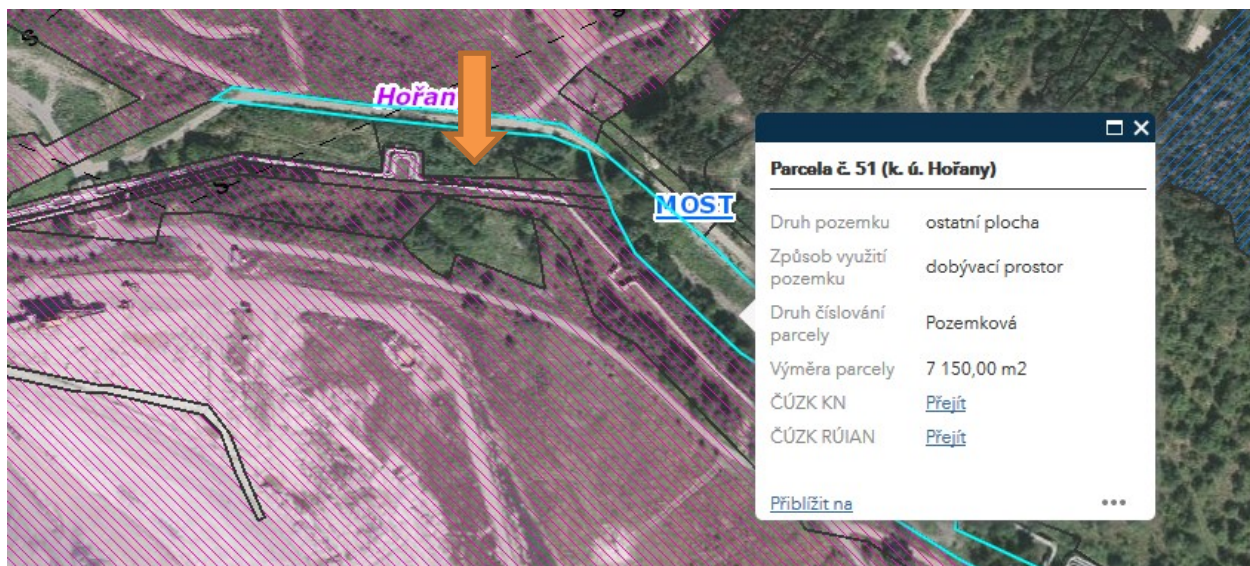

Zelený pás vlastní Vršanská uhelná a.s.

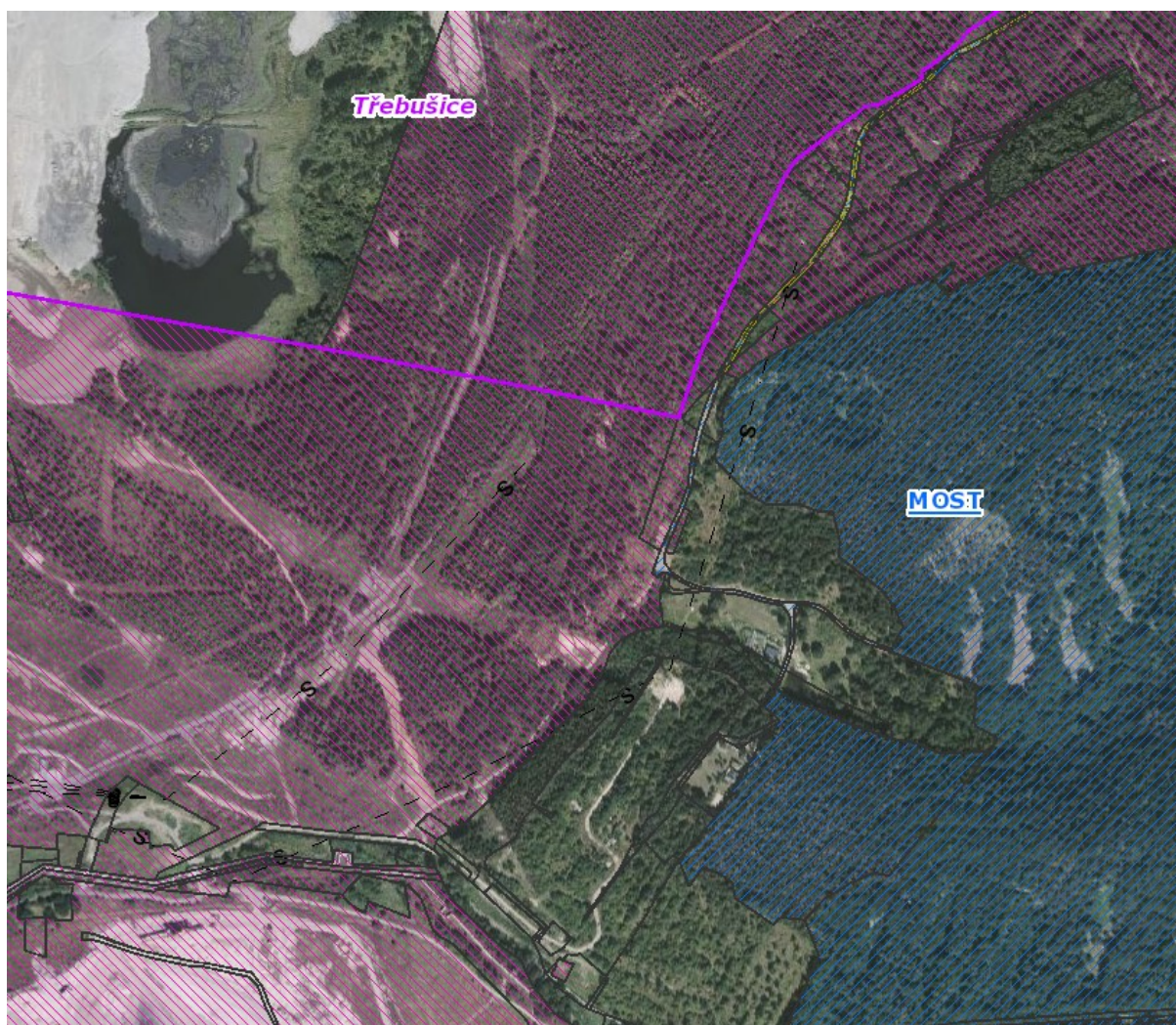

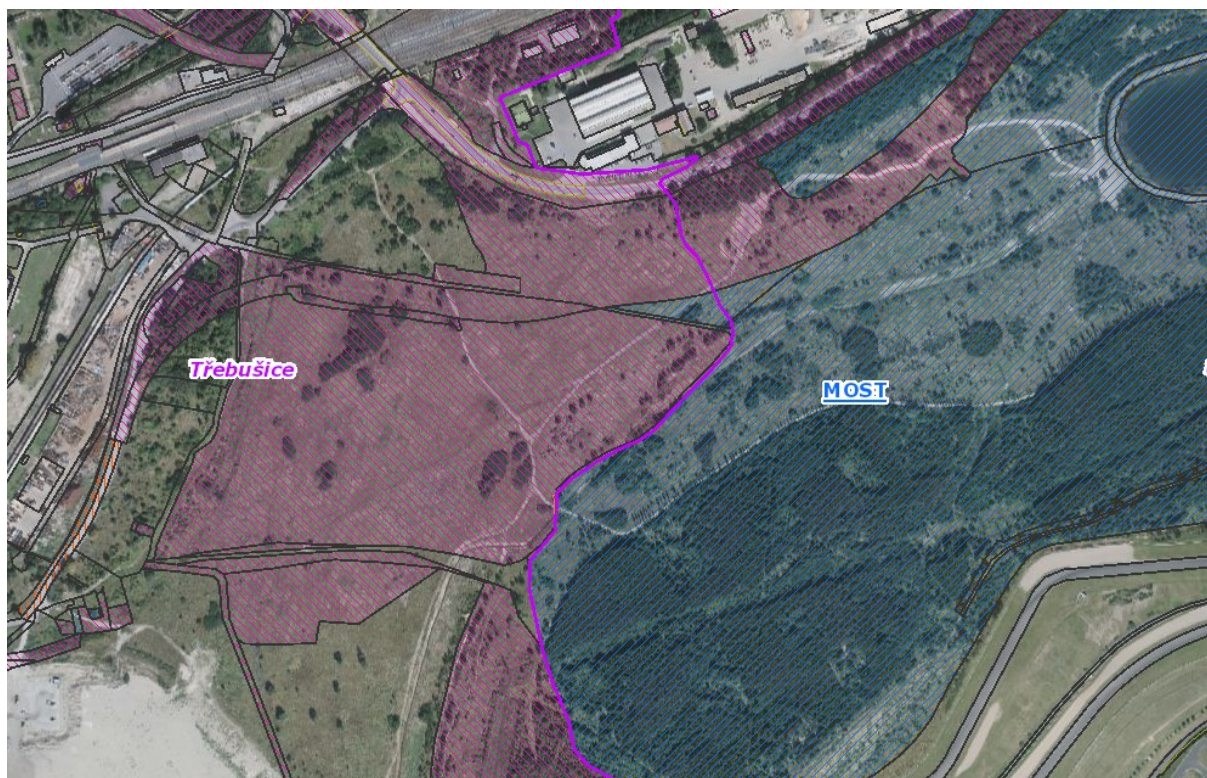

Cizí pozemky:

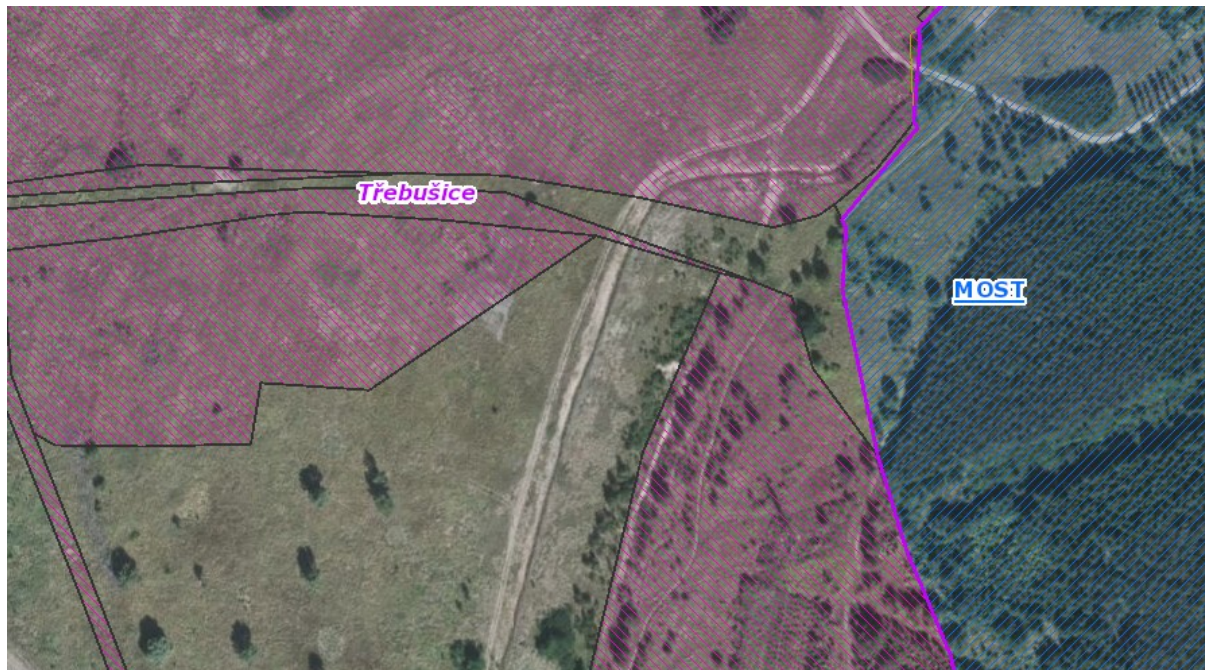

Zelenou plochu vlevo vlastní Coal Services – pozemek č. 636/1

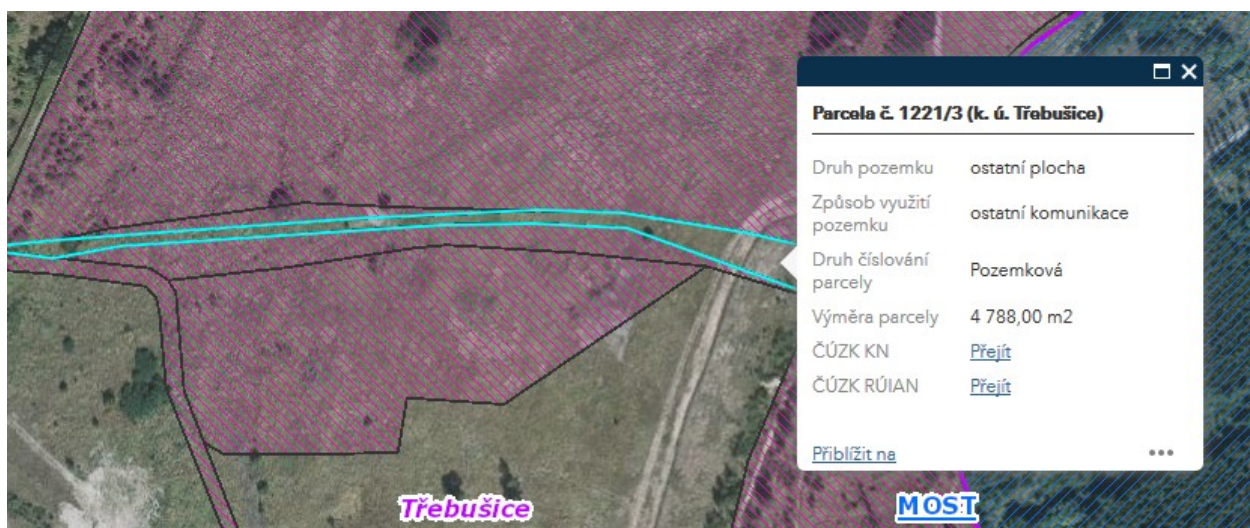

Riziko: vlastníkem je UNIPETROL RPA, s.r.o., pozemek lze objet zprava.

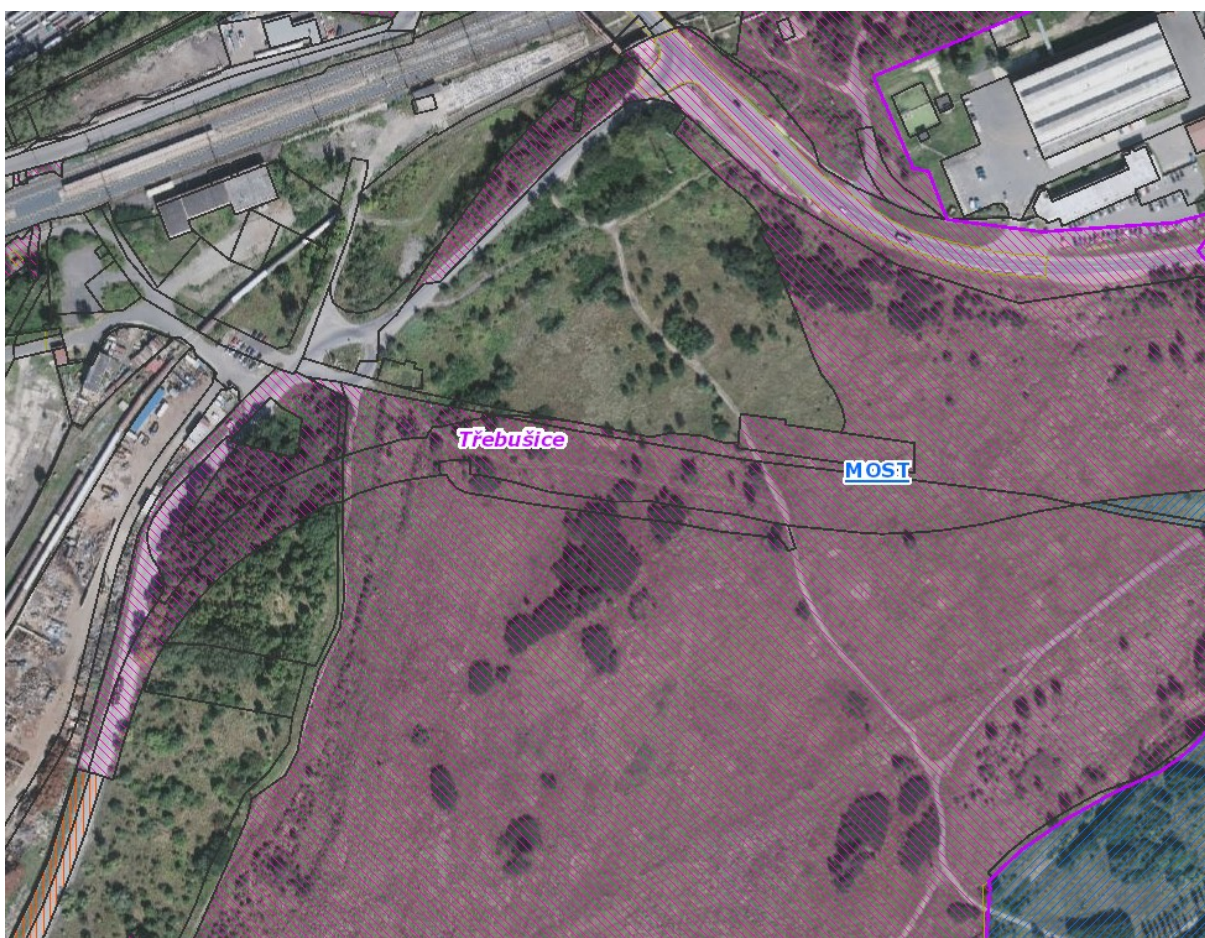

Informace o předpokládaném napojení cyklostezek n amimoúrovňovou křižovatku U62 třebošice

