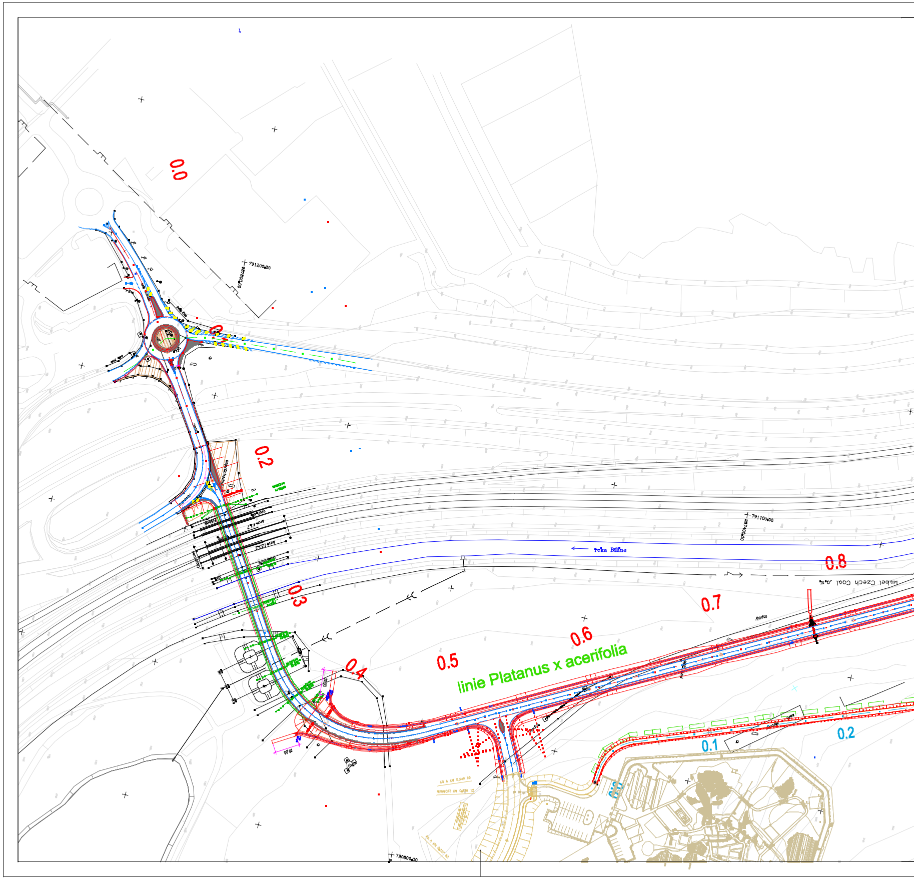
0.0
791200,00
0.2
0.3
0.4
0.5
0.6
0.7
0.8
linie Platanus x acerifolia
řeka Bílina
791100,00
987400,00
Kabel Czech Coal a.s.
Rodos
0.1
0.2
790800,00

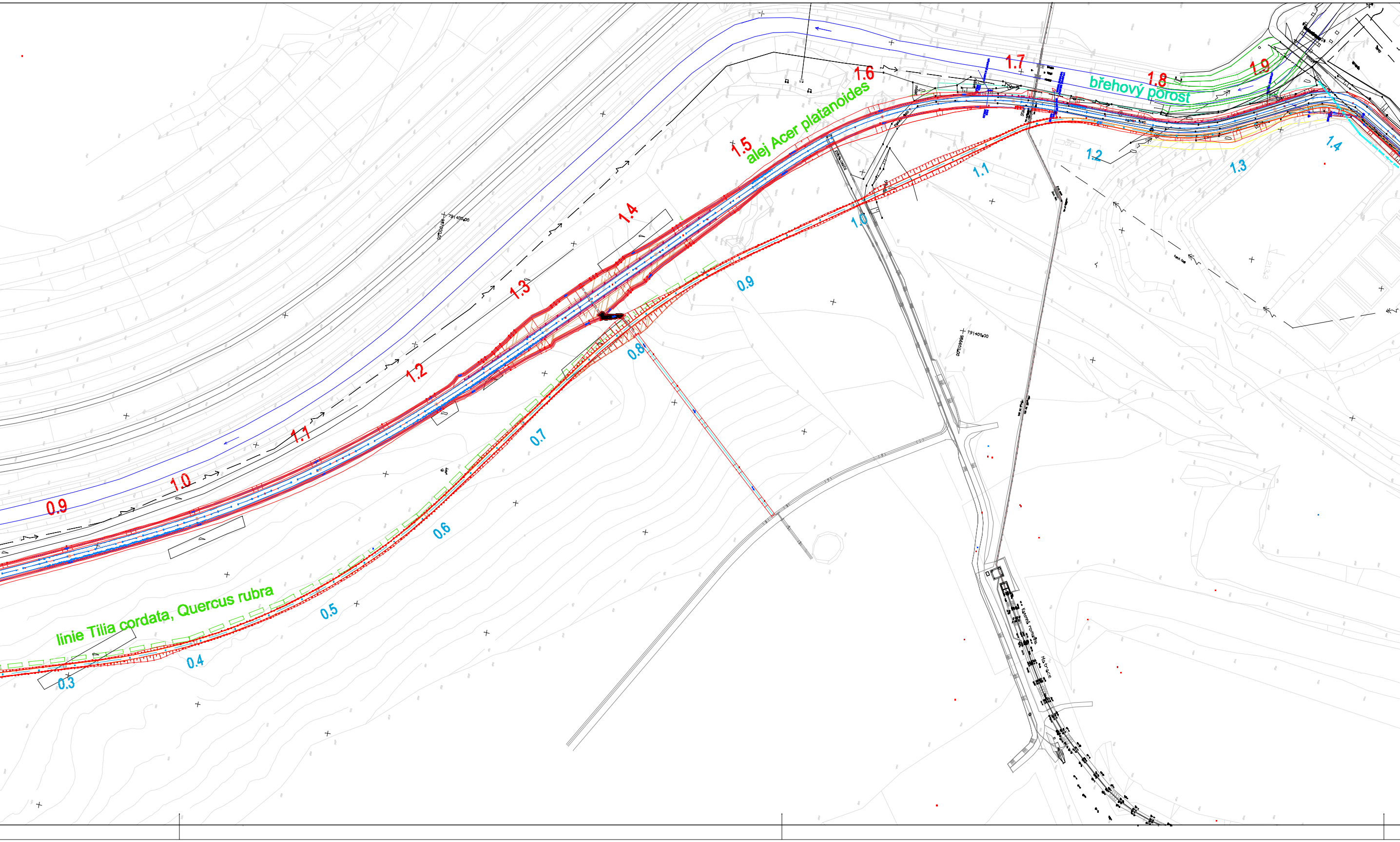
1.9
1.8
1.7
1.6
břehový porost
1.5
alej Acer platanoides
1.4
1.3
1.2
1.1
1.0
0.9
1.4
1.3
1.2
1.1
1.0
0.9
0.8
0.7
0.6
0.5
0.4
0.3
linie Tilia cordata, Quercus rubra

ÚSEK I

staničení 0.0–2.82 cyklostezka

staničení 0.0–3.40 silnice

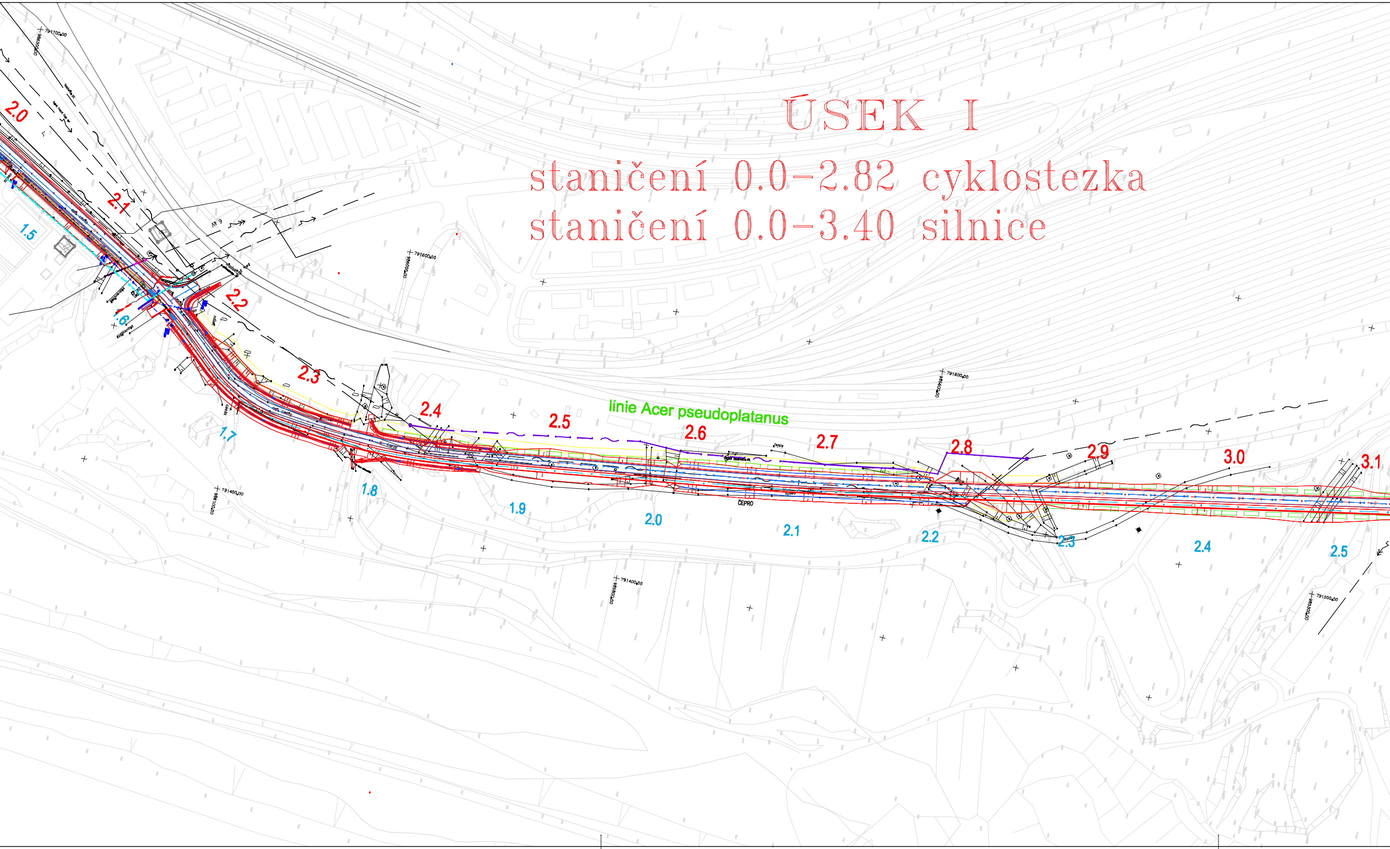
2.0
2.1
2.2
2.3
2.4
2.5
2.6
2.7
2.8
2.9
3.0
3.1
1.5
1.6
1.7
1.8
1.9
2.0
2.1
2.2
2.3
2.4
2.5
linie Acer pseudoplatanus
ČEPRO

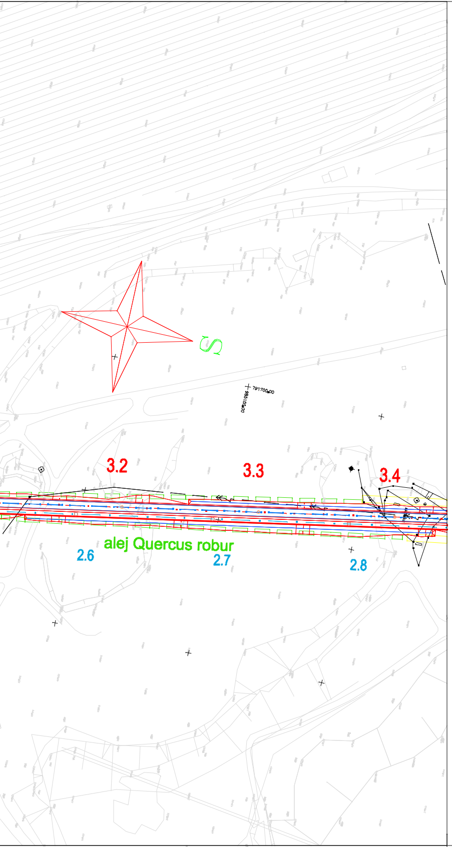
S
3.2
3.3
3.4
alej Quercus robur
2.6
2.7
2.8

SO 801 – KÁCENÍ A NÁHRADNÍ VÝSADBA

▭	PLOŠNÉ VÝSADBY KEŘŮ
▭ ▭ ▭	VÝSADBA STROMOVÝCH LINIÍ
▭	ÚPRAVA STÁVAJÍCÍCH DŘEVIN
▭	VÝSADBA BŘEHOVÉ LINIE U BÍLINY
⊙	OCHRANA DŘEVINY PŘI STAVEBNÍ ČINNOSTI

OSTATNÍ LEGENDA

0.0	STANIČENÍ SILNICE
0.0	STANIČENÍ CYKLOSTEZKY

ZADÁVACÍ DOKUMENTACE STAVBY

Výškový systém: Bpv Souřadnicový systém: S–JTSK

VÝKRES JE DUŠEVNÍM MAJETKEM BÁŇSKÉ PROJEKTY TEPLICE A.S., NESMÍ BÝT POUŽIT A KOPÍROVÁN TŘETÍ OSOBOU, JÍ PŘEDÁN ČI JINAK S NÍM NAKLÁDÁNO BEZ PÍSEMNÉHO POVOLENÍ BÁŇSKÉ PROJEKTY TEPLICE A.S.

MĚŘÍTKO ORIGINÁLU 1:2000	PROJEKTANT	RNDr.BORŠIOVÁ	Boršiová	MP	ING.BALCAROVÁ		DATUM	10/09
							STUPEŇ PD	ZDS
	VYPRACOVAL	RNDr.BORŠIOVÁ	Boršiová	TECH.KONTR.	ING.KUBIZŇÁK		POČ.LISTŮ	
	PROJEKTOVÁ KANCELÁŘ :	ŽIVOTNÍHO PROSTŘEDÍ A REKULTIVACÍ					POČ.FORM.A4	

BÁŇSKÉ PROJEKTY TEPLICE
akciová společnost

ZAKÁZKA : OBNOVENÍ SILNICE III/2565 MOST–MARIÁNSKÉ RADČICE

ČÁST : SO 801 – KÁCENÍ A NÁHRADNÍ VÝSADBA

OBSAH : **SITUACE NÁHRADNÍCH VÝSADEB I.ÚSEK**

ČÍSLO ZAKÁZKY : 2720

POŘ.ČÍSLO 5

ZR–0–05190

OBJEDNATEL : STATUTÁRNÍ MĚSTO MOST