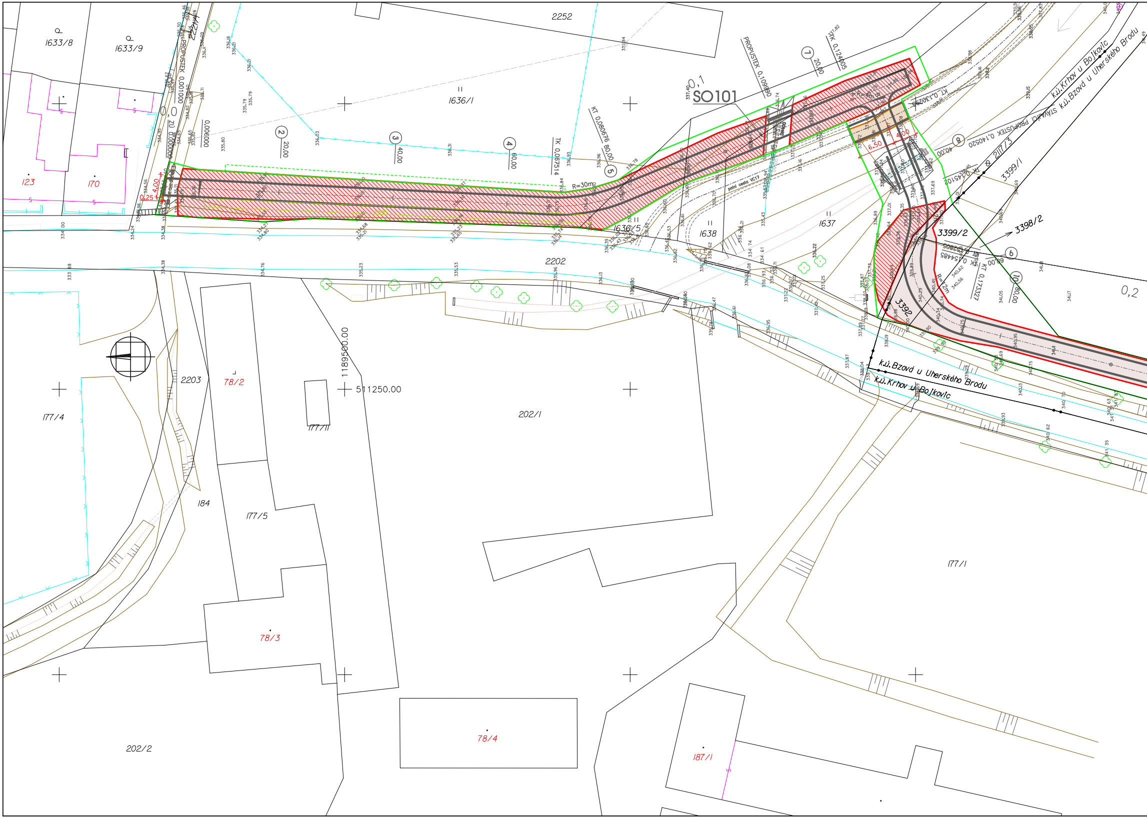
2252
1633/8
1633/9
1636/1
SO101
0,1
0,0
PROPUSTEK 0,001000
ZÚ 0,000000
0,000600
PROPUSTEK 0,109990
TK 0,124005
KT 0,080676
TK 0,067514
KT 0,130207
STÁVAJÍCÍ PROPUSTEK 0,140520
KT 0,173327
TK 0,154485
20,00
40,00
60,00
80,00
R=30m
R=12m
4,00
0,25
6,50
4,00
polní cesta VC17
k.ú.Krhov u Bojkovic
k.ú.Bzová u Uherského Brodu
2111/3
3399/1
3398/2
3399/2
3392
1636/5
1637
1638
2202
2203
123
170
78/2
177/4
177/11
177/5
184
202/1
78/3
202/2
78/4
187/1
177/1
0,2
1189500.00
511250.00

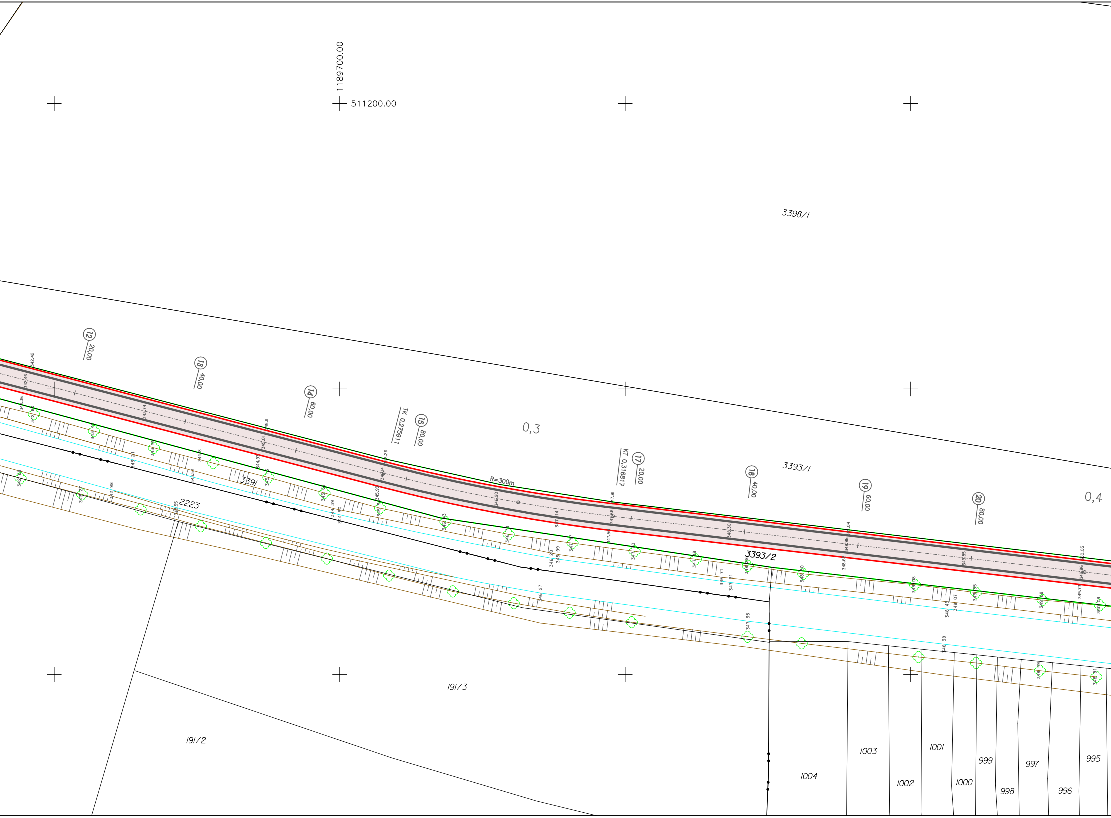
1189700.00
511200.00
3398/1
12
20,00
13
40,00
14
60,00
TK 0,275911
15
80,00
0,3
KT 0,316817
17
20,00
18
40,00
3393/1
19
60,00
20
80,00
0,4
R=300m
3391
2223
3393/2
191/3
191/2
1004
1003
1002
1001
1000
999
998
997
996
995

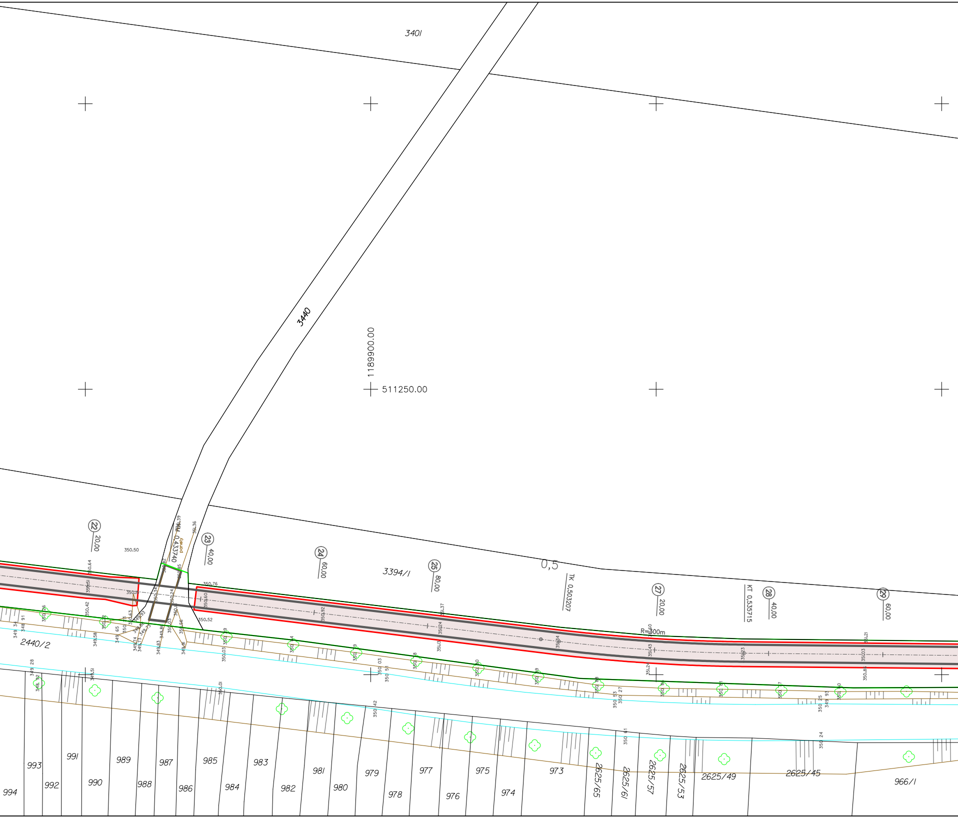
3401
3440
1189900.00
511250.00
3394/1
2440/2
㉒ 20,00
㉓ 40,00
㉔ 60,00
㉕ 80,00
㉗ 20,00
㉘ 40,00
㉙ 60,00
KM 0,433740
panely
0,5
TK 0,503207
KT 0,535715
R=300m
350.50
350.64
350.51
350.15
350.42
350.63
349.93
350.34
350.24
350.85
351.39
351.36
350.76
350.60
350.52
350.03
350.56
349.83
349.91
349.58
349.51
349.28
348.92
350.92
351.37
351.24
351.13
350.03
350.01
350.42
351.34
351.43
351.24
351.23
351.21
351.03
350.86
350.53
350.27
350.61
350.25
349.93
350.24
994
993
992
991
990
989
988
987
986
985
984
983
982
981
980
979
978
977
976
975
974
973
2625/65
2625/61
2625/57
2625/53
2625/49
2625/45
966/1

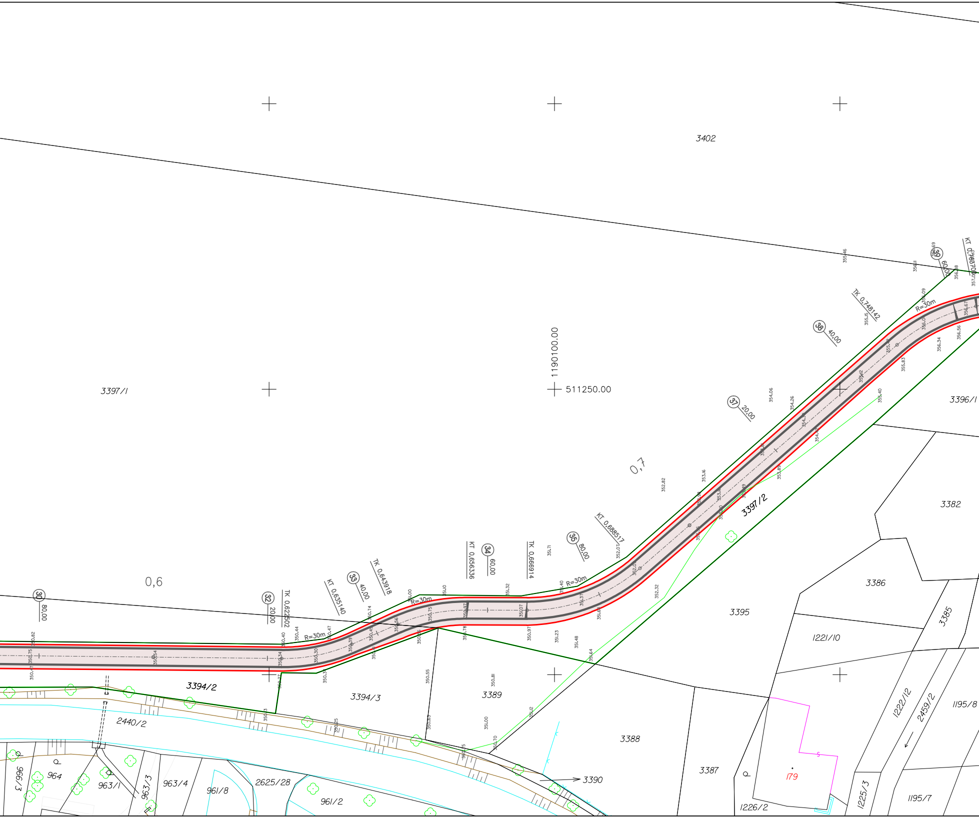
3402
3397/1
1190100.00
511250.00
0,6
0,7
3396/1
3397/2
3382
3386
3395
3385
1221/10
1222/12
2459/2
1195/8
3394/2
3394/3
3389
3388
3387
179
1226/2
1225/3
1195/7
2440/2
966/3
964
963/1
963/3
963/4
961/8
2625/28
961/2
3390
30
80,00
32
20,00
TK 0,622502
R=30m
KT 0,635140
33
40,00
TK 0,643918
R=30m
KT 0,656336
34
60,00
TK 0,666914
35
80,00
R=30m
KT 0,688517
37
20,00
38
40,00
TK 0,748142
R=30m
39
60,00
KT 0,76870

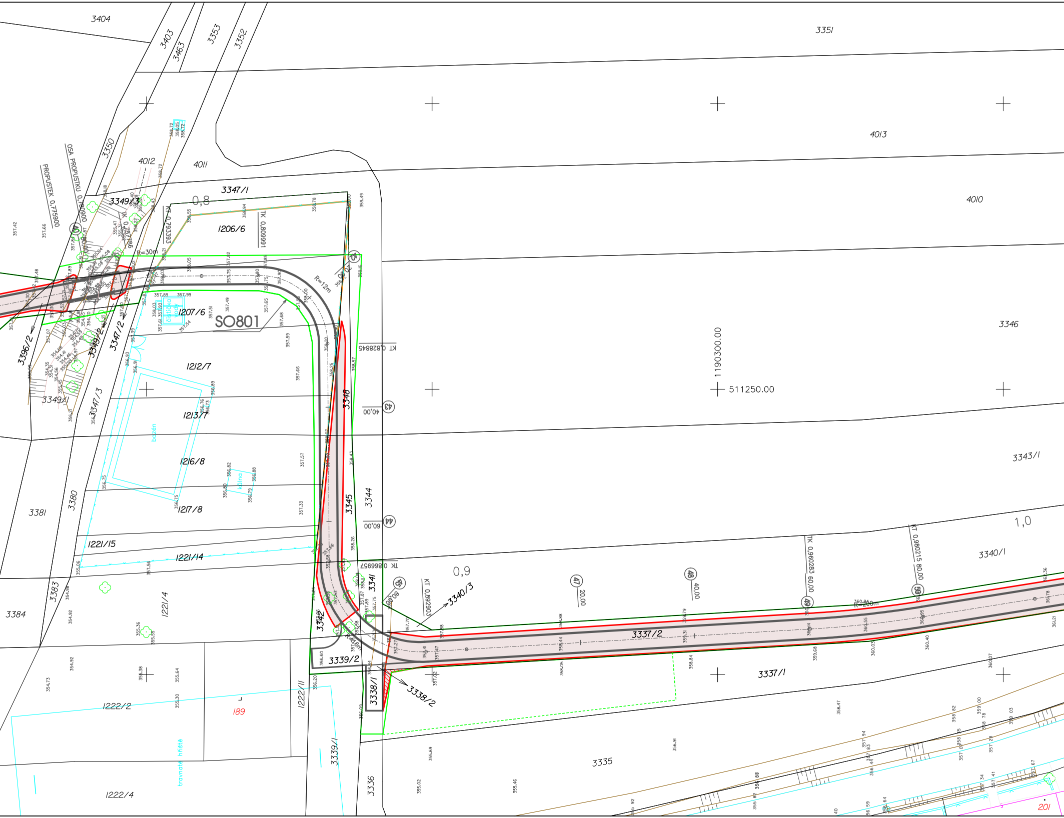
3404
3403
3463
3353
3352
3351
4013
3350
4012
4011
3347/1
0,8
OSA PROPUSTKU 0,780900
PROPUSTEK 0,775900
3349/3
KT 0,793393
TK 0,808991
1206/6
4010
R=30m
R=12m
1207/6
SO801
3396/2
3349/2
3347/2
KT 0,828845
1190300.00
511250.00
3346
1212/7
3349/1
3347/3
1213/7
3348
40,00
bazén
1216/8
kůlna
3343/1
3381
3380
1217/8
3345
3344
60,00
1,0
1221/15
1221/14
TK 0,869957
0,9
KT 0,892903
3340/3
TK 0,960283 60,00
KT 0,980215 80,00
3340/1
3383
3384
1221/4
3341
20,00
40,00
R=200m
3342
3337/2
3339/2
3338/1
3338/2
3337/1
1222/2
189
1222/1
3339/1
3335
3336
1222/4
travnaté hřiště
201
41
42
43
44
45
47
48
49
50

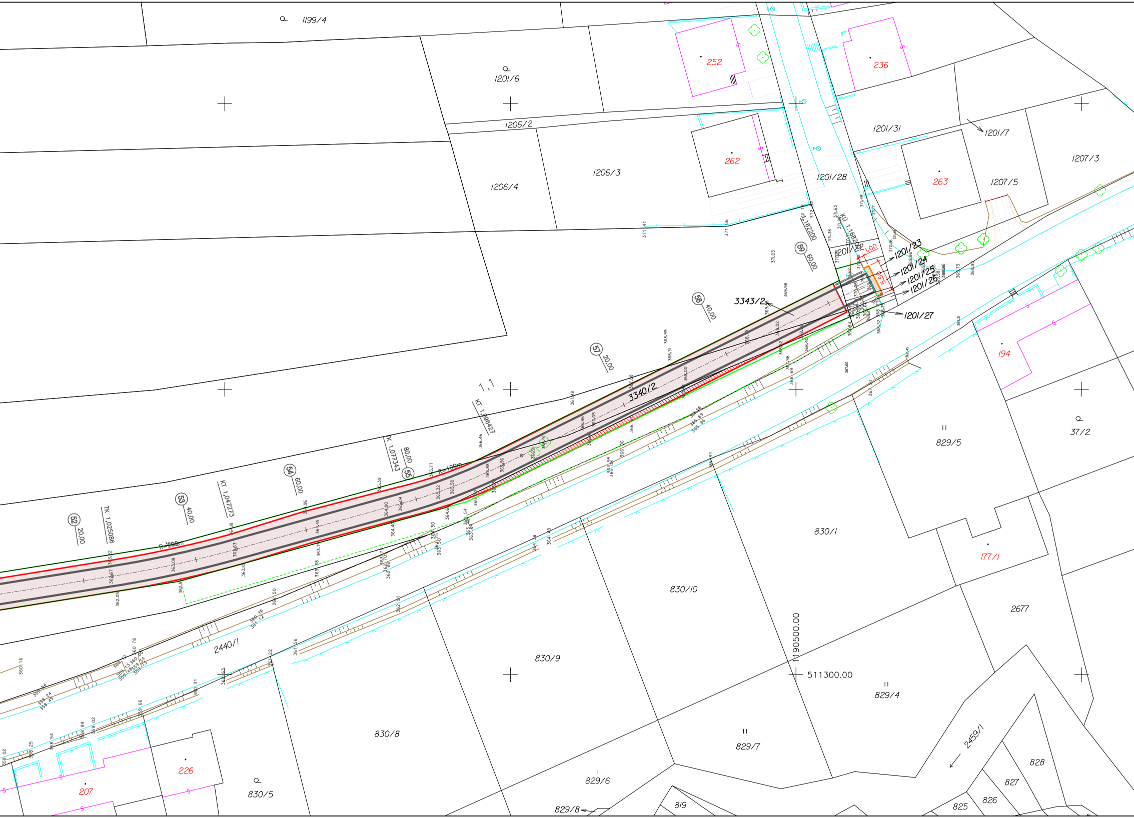
1199/4
1201/6
1206/2
1206/3
1206/4
252
262
236
1201/31
1201/7
1201/28
263
1207/5
1207/3
1201/23
1201/24
1201/25
1201/26
1201/27
1201/10
3343/2
3340/2
59
60,00
58
40,00
57
20,00
54
60,00
55
80,00
53
40,00
52
20,00
TK 1,025086
KT 1,047273
TK 1,077343
KT 1,096427
KÚ 1,168200
1,162200
R=100m
R=200m
1,00
5,50
194
37/2
829/5
830/1
177/1
830/10
2677
2440/1
830/9
1190500.00
511300.00
829/4
830/8
829/7
2459/1
829/6
828
827
826
825
819
829/8
207
226
830/5

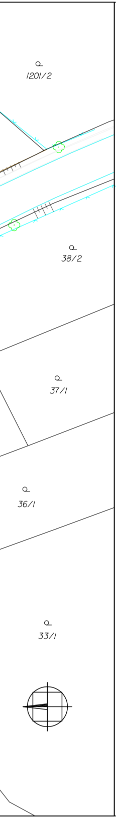
1201/2
38/2
37/1
36/1
33/1

SEZNAM SOUVISEJÍCÍCH OBJEKTŮ:

SO 101 - CYKLISTICKÁ STEZKA
SO 801 - OPLOCENÍ CYKLOSTEZKY V KM 0,790 - KM 0,864

LEGENDA:

—	HRANICE PARCEL
—s—	VNITŘNÍ HRANICE PARCEL
566, 1662	ČÍSLA POZEMKOVÝCH, STAVEBNÍCH PARCEL
—	HRANICE TRVALÉHO ZÁBORU
- - - -	HRANICE DOČASNÉHO ZÁBORU
—	DEMOLICE
▨ 🟥	SEJMUTÍ ORNICE ZE ZPF / MIMO ZPF - TL. 0.16m
▨ 🟪	SEJMUTÍ ORNICE ZE ZPF / MIMO ZPF - TL. 0.20m
▨ ⬜	SEJMUTÍ ORNICE ZE ZPF / MIMO ZPF - TL. 0.38m
▨ ⬜	SEJMUTÍ ORNICE ZE ZPF / MIMO ZPF - TL. 0.21m
🟧	BOURÁNÍ ŽIVIC

Č. změny	Předmět změny	Změnu provedl	Podpis	Datum změny
1				
2				
3				

D

Souřadnicový systém: **S–JTSK**
Výškový systém: **Bpv**

Zodpovědný projektant	**Ing. Josef Lukašík**	
Vypracoval	**Ing. Kamila Janíková**	
Kontroloval	**Ing. Daniel Volařík**	
Kraj, Měú, Obú	**Zlínský kraj, Město Bojkovice**	
Objednatel, investor	**Město Bojkovice, Sušilova 952, 687 71 Bojkovice**	

Ing. Daniel Volařík - GEA
ul. Pecháčkova 318, Uherský Brod
gea@gea-ub.cz tel.: 572 630 111

Název akce:

Cyklostezka Krhov - Bzová

Název objektu:

SO 001 - PŘÍPRAVA ÚZEMÍ

Název výkresu:

SITUAČNÍ VÝKRES

Datum	**04/2019**
Formát	**12XA4**
Měřítko	**1:500**
Stupeň	**DUR+DSP**
Zak. číslo	**17/2018**
Č. paré:	
Č. výkresu:	**1**