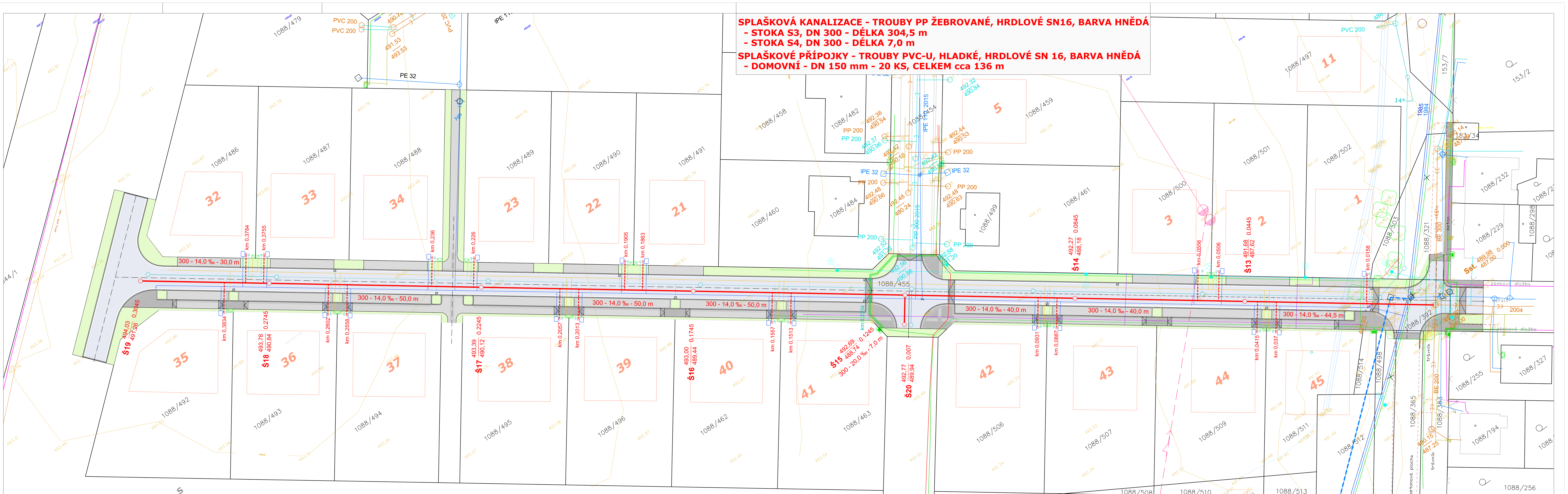

PODZEMNÍ VEDENÍ JSOU ZAKRESLENA POUZE ORIENTAČNĚ. PŘED ZAHÁJENÍM STAVBY JE NUTNÉ ZAJISTIT V ZÁJMOVÉM ÚZEMÍ JEJICH PŘESNÉ VYTYČENÍ A VYZNAČENÍ DLE PLATNÝCH PŘEDPISŮ. VYHLEDÁNÍ A VYZNAČENÍ PROVEDOU NA POŽÁDÁNÍ SPRÁVCI JEDNOTLIVÝCH SÍTÍ. PŘI KŘÍŽENÍ I SOUBĚHU SE STÁVAJÍCÍMI SÍTĚMI JE NUTNO RESPEKTOVAT JEJICH OCHRANNÁ PÁSMA A SPLNIT PODMÍNKY VYJÁDŘENÍ PŘÍSLUŠNÝCH SPRÁVCŮ.
VÝŠKOVÝ SYSTÉM - BALT PO VYROVNÁNÍ, POLOHOVÝ SYSTÉM - JTSK

OPROTI DOKUMENTACI PRO VYDÁNÍ SP JSOU PŘÍPOJKY PODZEMNÍCH VEDENÍ SDRUŽENY K HRANICÍM JEDNOTLIVÝCH PERCEL TAK, ABY BYL MAXIMÁLNĚ UVOLNĚN PROSTOR PRO VOLBU VSTUPŮ A VJEZDŮ NA POZEMKY.
PŮVODNĚ NAVRŽENÉ RŠ 13, 14 BYLY PŘEMÍSTĚNY, S12 ZRUŠENA.

- CHODNÍK
- PARKOVIŠTĚ
- KOMUNIKACE
- TRÁVNÍK
- RELIÉF - DLAŽBA
- ŠTĚRK

ŠACHTA	X	Y
S13	1193188,49	723130,11
S14	1193164,95	723162,45
S15	1193141,40	723194,78
S16	1193112,06	723235,07
S17	1193082,66	723275,44
S18	1193053,28	723315,79
S19	1193035,44	723340,29
S20	1193146,98	723198,89

LEGENDA
- STÁVAJÍCÍ VODOVOD - UPRAVENÁ — SUROVÁ
- VODOVOD NAVRŽENÝ, PŘÍPOJKY
- ODSTRANĚNÍ VODOVODU
- STÁVAJÍCÍ KANALIZACE - JEDNOTNÁ — SPLAŠKOVÁ
- KANALIZACE NAVRŽENÁ - SPLAŠKOVÁ
- KANALIZAČNÍ PŘÍPOJKY SPLAŠKOVÉ
- STÁVAJÍCÍ KANALIZACE - DEŠŤOVÁ
- KANALIZACE NAVRŽENÁ - DEŠŤOVÁ
- PLYNOVOD - E.ON
- KABELY SDĚLOVACÍ - CETIN
- KABELY SILOVÉ NN - E.ON
- KABELY SILOVÉ - VO
- SILOVÉ VEDENÍ VN - KABEL — NADZEMNÍ

Zodp. projektant: Ing. Tomáš Kokta	Vypracoval: Ing. Tomáš Kokta	Ing. T. Kokta,projektování VHS Zborovská 199/III,377 01,J.Hradec IČO: 46 67 52 30	
Kraj: Jihočeský	Místo: České Velenice	Formát	4x A4
Investor: Město České Velenice, Revoluční 228, 378 10 Č. Velenice		Datum	10/2019
Akce: ZTV Pastviny - 4. etapa SO 302 - Splašková kanalizace		Účel	DPS
		Číslo zakázky	
		Číslo kopie	
		Archiv. číslo	
Příloha: Celková situace		Měřítko: 1:500	Ozn. přílohy: D302-02