

OCELOVÝ ŽEBŘÍK Z/201

POHLED
M 1:50

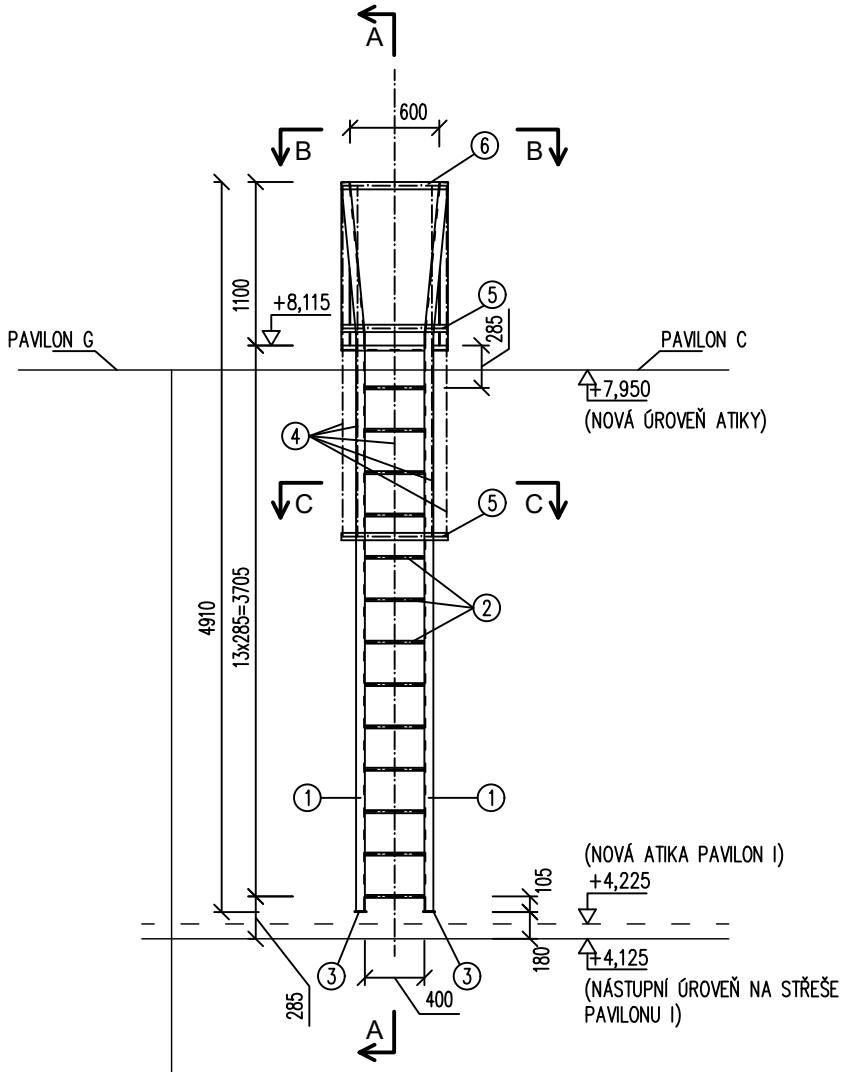

POZNÁMKA:

- ŽEBŘÍK BUDE PROVEDEN V SOULADU S PLATNOU NORMOU ČSN 74 3282.
- TECHNICKÝ DOZOR INVESTORA SI PŘEVZME KOTVENÍ ŽEBŘÍKU DO STÁVAJÍCÍ OBVODOVÉ STĚNY PŘED ZAKRYTÍM.
- V MÍSTĚ NÁSTUPNÍ ÚROVNĚ BUDE PROVEDENA PLOCHA Z BETONOVÝCH DLAŽDIC VELIKOSTI 500x500 mm (4 KS), VČ. ŠTĚRKOVÉHO LŮŽE – HORNÍ ÚROVEŇ DLAŽBY –0,200.
- PŘESNÁ POZICE ŽEBŘÍKU BUDE NA STAVBĚ ODSOUHLAŠENA TECHNICKÝM DOZOREM INVESTORA S OHLEDEM NA PROSKLENOU STĚNU.
- NA STAVBĚ JSOU PUVOLENY POUZE ŠROUBOVANÉ SPOJE.
- V MÍSTĚ KOTVENÍ SE OKOPE OMÍTKA V INTERIÉRU A EXTERIÉRU V ROZSAHU cca 1,0 m2, ABY OCELOVÉ ČÁSTI DOLÉHALY K OBVODOVÝM PANELŮM.

POUŽITÝ MATERIÁL:

OCEL S 235

SVARY:

SVARY U MATERIÁLŮ DO TL. 4 mm VČETNĚ JSOU UVAŽOVÁNY KONSTRUKČNÍ VELIKOST NOSNÝCH JEDNOSTRANNÝCH KOUTOVÝCH SVARŮ JE UVAŽOVÁNA $a=0,8x$, VELIKOST NOSNÝCH OBOUSTRANNÝCH KOUTOVÝCH SVARŮ JE UVAŽOVÁNA $a=0,5x$, KDE t JE TLOUŠŤKA PŘIPOJOVANÉHO (TENČÍHO) MATERIÁLU ELEKTRODY DLE TECHNOLOGICKÝCH ZVÝKLOSTÍ A TECHNICKÝCH MOŽNOSTÍ DODAVATELE, ODPOVÍDAJÍCÍ PŘEDPISŮM PRO SVAŘOVÁNÍ OCELI S 235

ŘEZ A-A
M 1:50

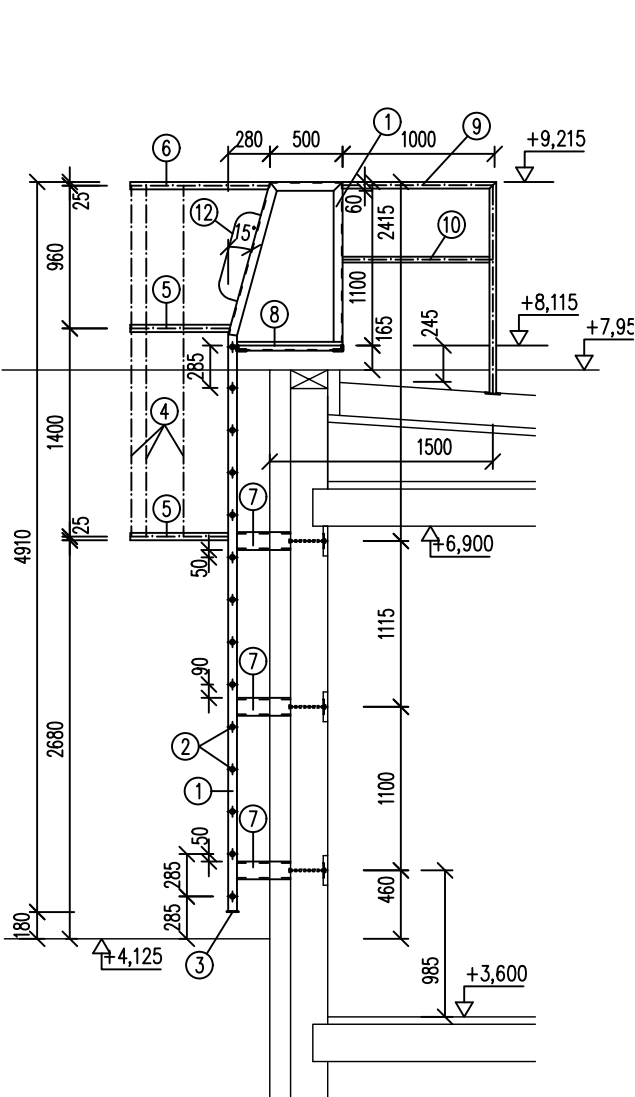

POHLED B-B
M 1:25

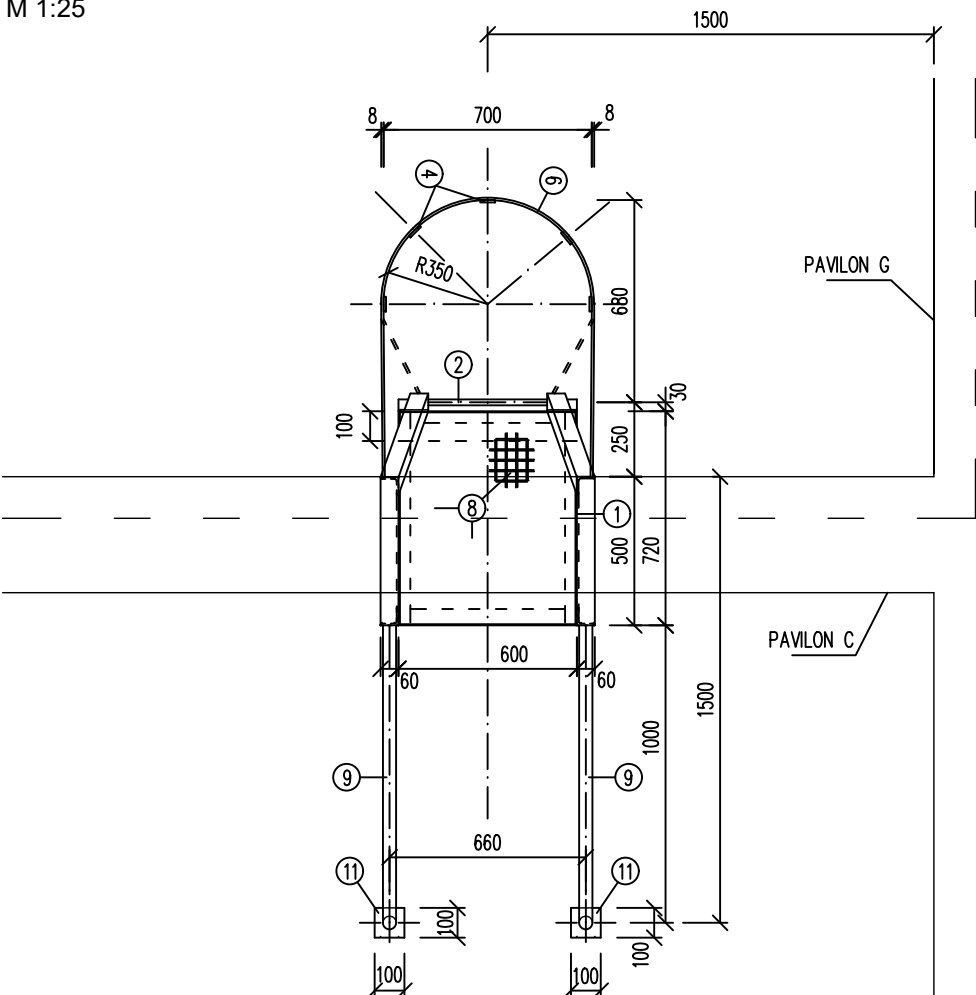

VÝPIS MATERIÁLU Z/201:

ZN.	NÁZEV	PRVEK	Ks	L/ks /mm/	L/CELKEM /m/	Kg/ m.m ²	Kg
1	STOLKA	L 60 x 60 x 6			13,50	5,42	73,20
2	PŘÍČLE	TR 20/2,6	14	400	5,60	1,12	6,30
3	PATNÍ PLECH	PLO 80 x 6	2	80	0,16	3,77	0,60
4	VERTIKÁLNÍ ČLENĚNÍ	PLO 50 x 8	5	2360	11,80	3,14	37,10
5	HORIZONT. ČLENĚNÍ	PLO 50 x 8	2	1800	3,60	3,14	11,30
6	HORIZONT. ČLENĚNÍ	PLO 50 x 8	1	2400	2,40	3,14	7,50
7	KOTVY	U 120			4,10	13,30	55,00
		P 10			0,12	80,0	9,60
8	KONSTR. PODESTY	L 35 x 35 x 4			1,50	2,10	3,20
		L 60 x 40 x 5			1,20	3,76	4,50
		POROROŠT SP			0,50 m2	10,44	4,70
		P 10			0,06	80,00	4,80
9	ZÁBRADLÍ	TR 44,5/3,2			5,20	3,99	21,00
10		TR 38,0/2,6	2	1150	2,30	2,59	6,00
11		P 5–100/100	2		0,02	40,0	0,80
12	MADLO	ø20	2		1,60	2,46	4,00
CELKEM							249,60
DROBNÝ A SPOJOVACÍ MATERIÁL (10%)							25,00
CELKEM							274,60

POVRCHOVÁ ÚPRAVA – ŽÁROVÝ POZINK
PŘED VÝROBOU ŘÁDNĚ ZAMĚRIT NA STAVBĚ!

ŘEZ C-C
M 1:25

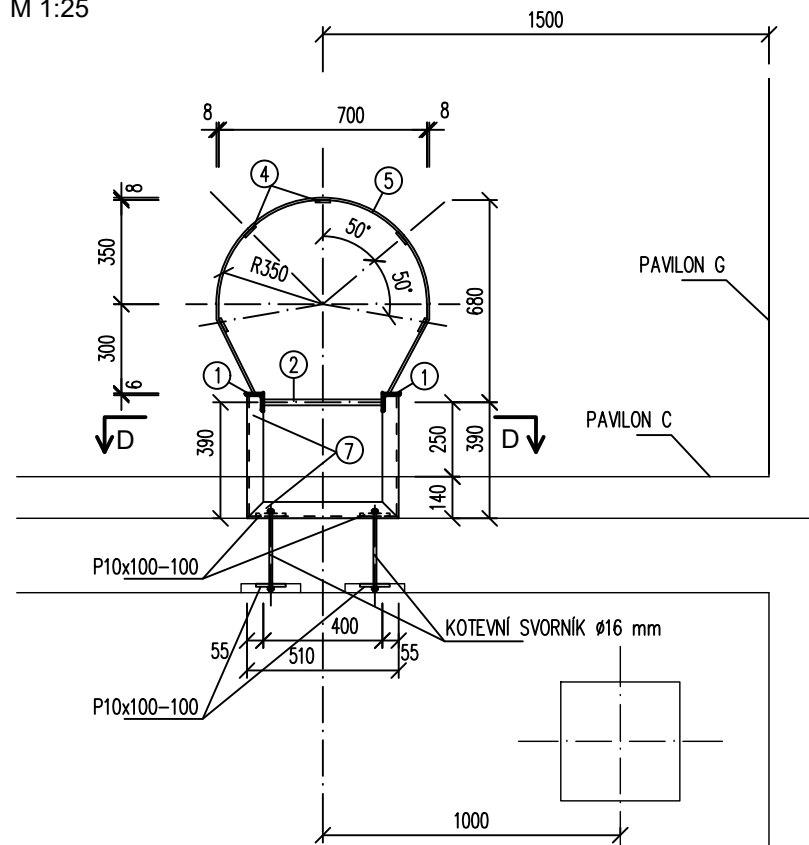

ŘEZ D-D
M 1:25

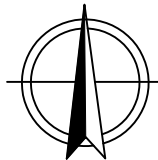
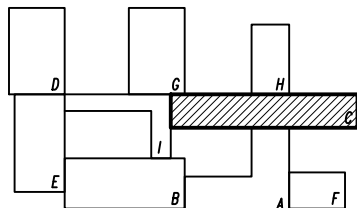
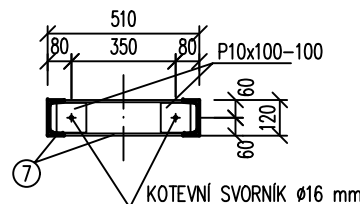

POŘ.Č.	DATUM	POPIS ZMĚNY	PROJEKTANT	ZODPOVĚDNÝ PROJEKTANT	SCHVÁLIL																	
REVIZE																						
<table><tr><td>PROJEKTANT</td><td>ZODPOVĚDNÝ PROJEKTANT</td><td>SCHVÁLIL</td></tr><tr><td>Ing. Petra MALOTINOVÁ</td><td>Ing. Martin HEJL</td><td>Ing. Jiří NOVOHRADSKÝ</td></tr><tr><td>Ing. Martin HEJL</td><td></td><td></td></tr><tr><td colspan="3">MÍSTO STAVBY: ZÁBĚLSKÁ 25, 312 00 PLZEŇ</td></tr><tr><td colspan="3">INVESTOR: 14. ZÁKLADNÍ ŠKOLA PLZEŇ</td></tr></table>						PROJEKTANT	ZODPOVĚDNÝ PROJEKTANT	SCHVÁLIL	Ing. Petra MALOTINOVÁ	Ing. Martin HEJL	Ing. Jiří NOVOHRADSKÝ	Ing. Martin HEJL			MÍSTO STAVBY: ZÁBĚLSKÁ 25, 312 00 PLZEŇ			INVESTOR: 14. ZÁKLADNÍ ŠKOLA PLZEŇ				
PROJEKTANT	ZODPOVĚDNÝ PROJEKTANT	SCHVÁLIL																				
Ing. Petra MALOTINOVÁ	Ing. Martin HEJL	Ing. Jiří NOVOHRADSKÝ																				
Ing. Martin HEJL																						
MÍSTO STAVBY: ZÁBĚLSKÁ 25, 312 00 PLZEŇ																						
INVESTOR: 14. ZÁKLADNÍ ŠKOLA PLZEŇ																						
STAVBA: 14. ZŠ PLZEŇ - ZATEPLENÍ PS: NÁZEV: ŽEBŘÍK Z/201			<table><tr><td colspan="2"></td><td rowspan="5">VÝTISK Č.</td></tr><tr><td colspan="2">CH PROJEKT PLZEŇ, s.r.o. 312 02 Plzeň, Revoluční 55a Tel.: 377 43 44 11 Fax: 377 43 44 79</td></tr><tr><td>FORMÁT</td><td>A2</td></tr><tr><td>DATUM</td><td>11/2014</td></tr><tr><td>STUPEŇ</td><td>DPS</td></tr><tr><td colspan="2">ČÍSLO ZAKÁZKY</td><td>172070</td></tr><tr><td colspan="2">MĚŘITKO</td><td>1:10, 1:25, 1:50</td></tr></table>					VÝTISK Č.	CH PROJEKT PLZEŇ, s.r.o. 312 02 Plzeň, Revoluční 55a Tel.: 377 43 44 11 Fax: 377 43 44 79		FORMÁT	A2	DATUM	11/2014	STUPEŇ	DPS	ČÍSLO ZAKÁZKY		172070	MĚŘITKO		1:10, 1:25, 1:50
					VÝTISK Č.																	
			CH PROJEKT PLZEŇ, s.r.o. 312 02 Plzeň, Revoluční 55a Tel.: 377 43 44 11 Fax: 377 43 44 79																			
			FORMÁT	A2																		
			DATUM	11/2014																		
STUPEŇ	DPS																					
ČÍSLO ZAKÁZKY		172070																				
MĚŘITKO		1:10, 1:25, 1:50																				
ARCHIVNÍ ČÍSLO: 172070-D1.1-C-08																						