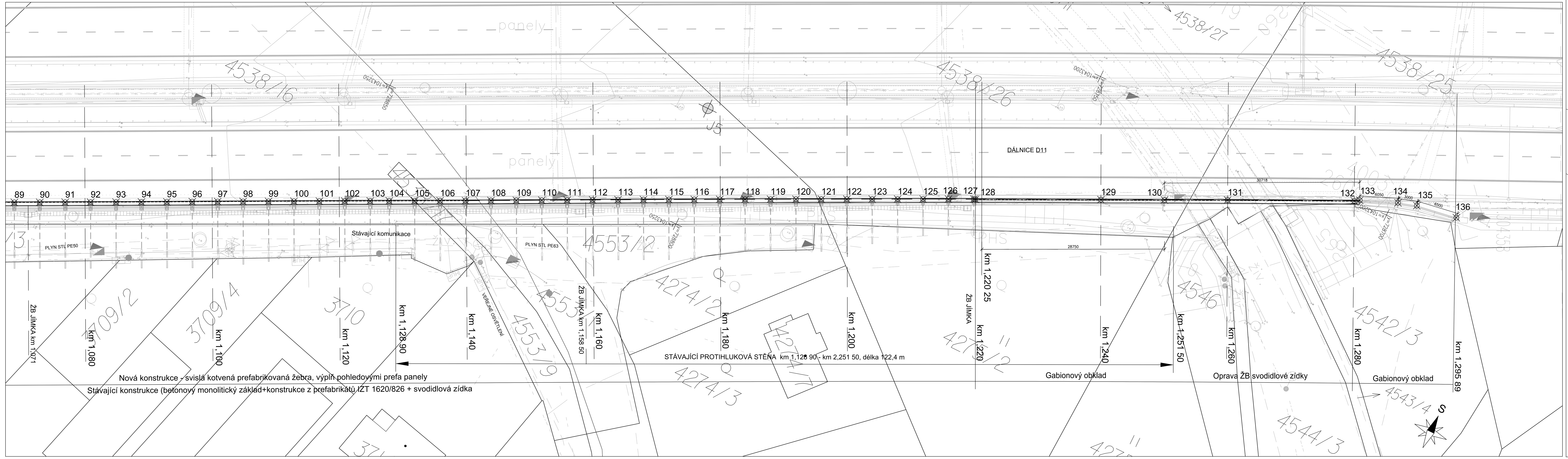

Tabulka vytyčovacích bodů

Bod	Y	X	Poznámka
1	729219,602	1043436,630	svodidlová zídka
2	729215,258	1043434,975	svodidlová zídka
3	729196,407	1043427,779	svodidlová zídka
4	729191,240	1043425,824	gabionový obklad
5	729177,638	1043420,455	gabionový obklad
6	729166,058	1043415,822	gabionový obklad
7	729165,833	1043415,709	osa žebra č. 1
8	729162,127	1043414,204	osa žebra č. 2
9	729158,420	1043412,701	osa žebra č. 3
10	729154,715	1043411,194	osa žebra č. 4
11	729151,011	1043409,682	osa žebra č. 5
12	729147,307	1043408,173	osa žebra č. 6
13	729143,606	1043406,656	osa žebra č. 7
14	729139,903	1043405,144	osa žebra č. 8
15	729136,198	1043403,635	osa žebra č. 9
16	729133,423	1043402,496	osa žebra č. 10
17	729129,726	1043400,969	osa žebra č. 11
18	729126,039	1043399,418	osa žebra č. 12
19	729122,351	1043397,869	osa žebra č. 13
20	729118,664	1043396,320	osa žebra č. 14
21	729114,999	1043394,718	osa žebra č. 15
22	729111,336	1043393,113	osa žebra č. 16
23	729107,672	1043391,508	osa žebra č. 17
24	729104,008	1043389,903	osa žebra č. 18
25	729100,344	1043388,298	osa žebra č. 19
26	729096,680	1043386,693	osa žebra č. 20
27	729093,015	1043385,088	osa žebra č. 21
28	729089,351	1043383,484	osa žebra č. 22
29	729085,687	1043381,881	osa žebra č. 23
30	729082,022	1043380,277	osa žebra č. 24
31	729078,357	1043378,673	osa žebra č. 25
32	729063,281	1043371,953	osa žebra č. 26
33	729060,542	1043370,729	osa žebra č. 27
34	729057,805	1043369,500	osa žebra č. 28
35	729055,074	1043368,260	osa žebra č. 29
36	729052,343	1043367,018	osa žebra č. 30
37	729049,612	1043365,777	osa žebra č. 31
38	729046,881	1043364,535	osa žebra č. 32
39	729044,150	1043363,294	osa žebra č. 33
40	729041,419	1043362,052	osa žebra č. 34
41	729038,688	1043360,811	osa žebra č. 35
42	729035,957	1043359,569	osa žebra č. 36
43	729033,232	1043358,315	osa žebra č. 37
44	729030,510	1043357,053	osa žebra č. 38
45	729027,789	1043355,791	osa žebra č. 39
46	729025,067	1043354,528	osa žebra č. 40

Tabulka vytyčovacích bodů

Bod	Y	X	Poznámka
47	729022,346	1043353,266	osa žebra č. 41
48	729019,624	1043352,004	osa žebra č. 42
49	729016,903	1043350,742	osa žebra č. 43
50	729014,181	1043349,480	osa žebra č. 44
51	729011,463	1043348,210	osa žebra č. 45
52	729008,750	1043346,930	osa žebra č. 46
53	729006,037	1043345,649	osa žebra č. 47
54	729003,324	1043344,369	osa žebra č. 48
55	729000,611	1043343,088	osa žebra č. 49
56	728997,898	1043341,808	osa žebra č. 50
57	728995,185	1043340,527	osa žebra č. 51
58	728992,472	1043339,247	osa žebra č. 52
59	728989,762	1043337,962	osa žebra č. 53
60	728987,052	1043336,673	osa žebra č. 54
61	728984,343	1043335,385	osa žebra č. 55
62	728981,634	1043334,096	osa žebra č. 56
63	728978,925	1043332,808	osa žebra č. 57
64	728976,216	1043331,519	osa žebra č. 58
65	728973,507	1043330,230	osa žebra č. 59
66	728970,798	1043328,942	osa žebra č. 60
67	728968,090	1043327,650	osa žebra č. 61
68	728965,384	1043326,355	osa žebra č. 62
69	728962,677	1043325,061	osa žebra č. 63
70	728959,971	1043323,767	osa žebra č. 64
71	728957,264	1043322,473	osa žebra č. 65
72	728954,558	1043321,178	osa žebra č. 66
73	728951,852	1043319,884	osa žebra č. 67
74	728949,145	1043318,590	osa žebra č. 68
75	728945,541	1043316,855	osa žebra č. 69
76	728941,944	1043315,107	osa žebra č. 70
77	728938,346	1043313,358	osa žebra č. 71
78	728934,748	1043311,610	osa žebra č. 72
79	728931,151	1043309,861	osa žebra č. 73
80	728927,553	1043308,112	osa žebra č. 74
81	728923,956	1043306,363	osa žebra č. 75
82	728920,359	1043304,610	osa žebra č. 76
83	728916,765	1043302,858	osa žebra č. 77
84	728913,169	1043301,105	osa žebra č. 78
85	728909,574	1043299,352	osa žebra č. 79
86	728905,978	1043297,600	osa žebra č. 80
87	728902,383	1043295,847	osa žebra č. 81
88	728898,788	1043294,092	osa žebra č. 82
89	728895,194	1043292,337	osa žebra č. 83
90	728891,600	1043290,582	osa žebra č. 84
91	728888,005	1043288,826	osa žebra č. 85
92	728884,411	1043287,071	osa žebra č. 86

Tabulka vytyčovacích bodů

Bod	Y	X	Poznámka
93	728880,817	1043285,316	osa žebra č. 87
94	728877,225	1043283,556	osa žebra č. 88
95	728873,633	1043281,795	osa žebra č. 89
96	728870,042	1043280,034	osa žebra č. 90
97	728866,450	1043278,273	osa žebra č. 91
98	728862,859	1043276,512	osa žebra č. 92
99	728859,267	1043274,751	osa žebra č. 93
100	728855,675	1043272,991	osa žebra č. 94
101	728852,081	1043271,235	osa žebra č. 95
102	728848,488	1043269,478	osa žebra č. 96
103	728844,894	1043267,722	osa žebra č. 97
104	728842,198	1043266,405	osa žebra č. 98
105	728838,605	1043264,649	osa žebra č. 99
106	728835,011	1043262,892	osa žebra č. 100
107	728831,417	1043261,136	osa žebra č. 101
108	728827,829	1043259,369	osa žebra č. 102
109	728824,239	1043257,604	osa žebra č. 103
110	728820,650	1043255,838	osa žebra č. 104
111	728817,061	1043254,073	osa žebra č. 105
112	728813,471	1043252,307	osa žebra č. 106
113	728809,882	1043250,542	osa žebra č. 107
114	728806,293	1043248,777	osa žebra č. 108
115	728802,698	1043247,021	osa žebra č. 109
116	728799,102	1043245,269	osa žebra č. 110
117	728795,507	1043243,516	osa žebra č. 111
118	728791,911	1043241,763	osa žebra č. 112
119	728788,316	1043240,010	osa žebra č. 113
120	728784,719	1043238,261	osa žebra č. 114
121	728781,120	1043236,515	osa žebra č. 115
122	728777,522	1043234,767	osa žebra č. 116
123	728773,924	1043233,019	osa žebra č. 117
124	728770,328	1043231,268	osa žebra č. 118
125	728766,730	1043229,520	osa žebra č. 119
126	728763,128	1043227,779	osa žebra č. 120
127	728759,521	1043226,050	osa žebra č. 121
128	728759,287	1043225,960	gabionový obklad
129	728741,498	1043217,406	gabionový obklad
130	728732,465	1043213,090	gabionový obklad
131	728723,524	1043208,765	svodidlová zídka
132	728705,533	1043200,195	svodidlová zídka
133	728704,803	1043199,737	gabionový obklad
134	728699,211	1043197,465	gabionový obklad
135	728696,343	1043196,587	gabionový obklad
136	728689,923	1043195,572	gabionový obklad

Ověřil ÚOZI: č. o.:

Dne:

Náležitostmi a přesností odpovídá právním předpisům a podmínkám písemně dohodnutým s objednatelem

Poznámka vytyčení:
- vytyčení bude provedeno s přesností dle ČSN 73 0420-2 a Technických kvalitativních podmínek staveb pozemních komunikací, kap. 1, příl. 9.

ČÁST C
SO 250

Souřadnicový systém S-JTSK, Výškový systém Bpv

OBJEDNATEL
ŘEDITELSTVÍ SILNIC A DÁLNIC ČR
NA PANKRÁCI 56, 145 05 PRAHA 4
STAVBU ZAJIŠŤUJE ZÁVOD PRAHA
Na Pankráci 546/56, 145 05 Praha 4

ŘEDITELSTVÍ SILNIC A DÁLNIC ČR

Zhotovitel PD: PRAGOPROJEKT, a.s., K Ryšánce 1668/16, 147 54 Praha 4, IČ: 45272387, www.pragoprojekt.cz, Dat.schránka: 4kifr54
Zpracovatelský útvar: Ateliér Karlovy Vary – Vítězná 2012/26, 360 01 Karlovy Vary, Tel.: 353 303 211, E-mail: mailbox@kv.pragoprojekt.cz

Navrhl/vypracoval: Ing. Pavel MENGER, podpis:
Zodpovědný projektant: Ing. Dana HADAČOVÁ, podpis:
Ředitel ateliéru Karlovy Vary: Ing. Pavel ŠLAPA
Technická kontrola: Ing. Jiří SVOBODA, podpis:
Hlavní inženýr projektu: Ing. Pavel ŠLAPA, podpis:

PRAGOPROJEKT

Kraj:	PRAHA, STŘEDOČESKÝ	Číslo zakázky:	16-297-2-000
Katastrální území:	ČERNÝ MOST, HORNÍ POČERNICE, ŠESTAJOVICE U PRAHY, JIRNY	Číslo akce:	99-070
Objednatel:	ŘSD ČR, ZÁVOD PRAHA, NA PANKRÁCI 546/56, 145 05 PRAHA	Datum:	12/2016
Název stavby:	PD D11 KM 0,0 - 8,0 VÝMĚNA VOZOVKOVÝCH VRSTEV VČETNĚ MODERNIZACE SOUVISEJÍCÍCH ZAŘÍZENÍ DÁLNICE VČETNĚ KŘIŽOVATKOVÝCH VĚTVÍ S D0 - AKT. DSP/PDPS	Formát:	16 A4
		Měřítko:	1:250
Objekt:	SO 250 OPRAVA ZÁRUBNÍ ZDI VPRAVO	Stupeň:	PDPS
		Souprava:	
Příloha:	Vytyčovací výkres	Číslo přílohy:	17.