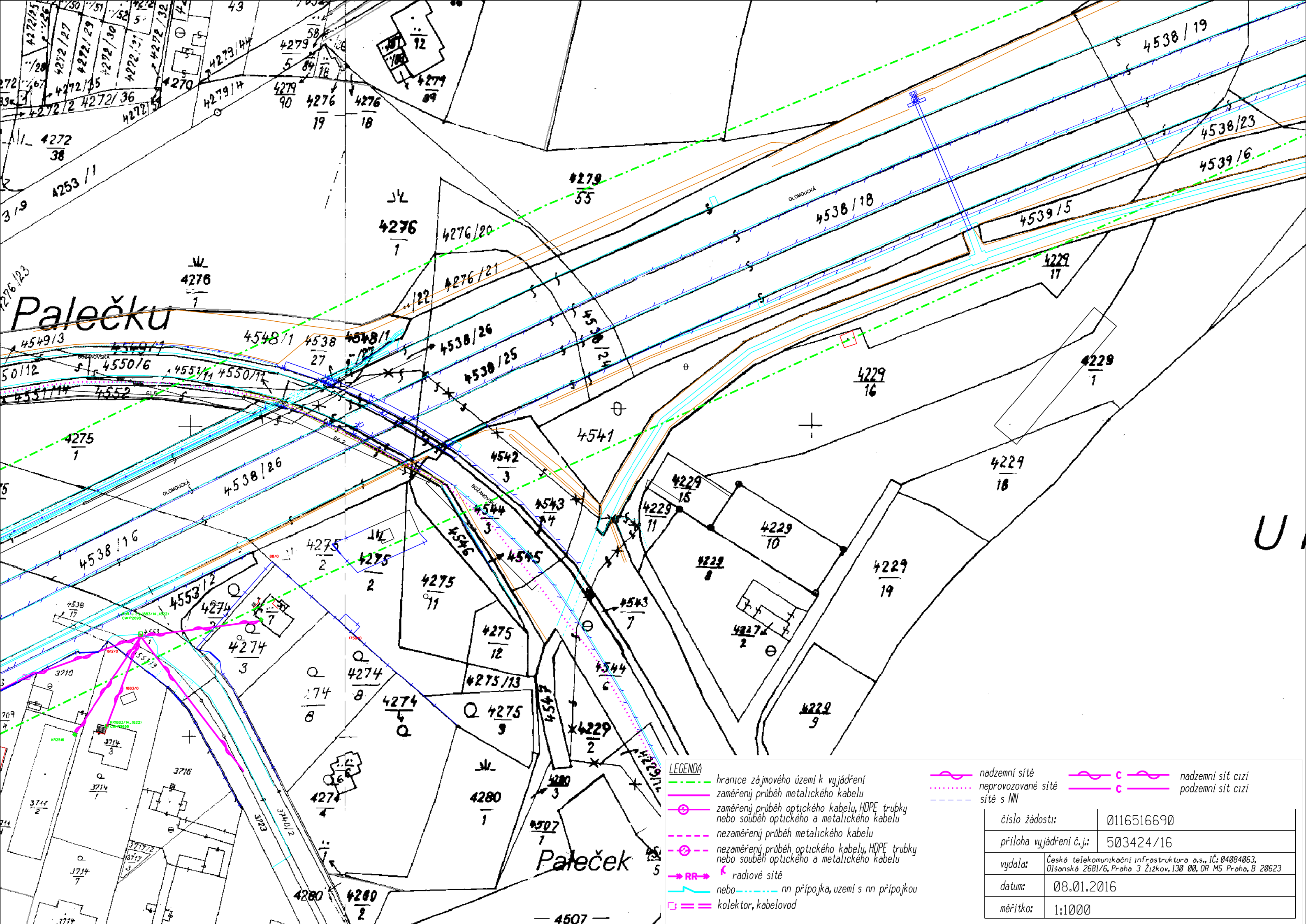

LEGENDA

- hranice zájmového území k vyjádření
- zaměřený průběh metalického kabelu
- zaměřený průběh optického kabelu, HDPE trubky nebo souběh optického a metalického kabelu
- nezaměřený průběh metalického kabelu
- nezaměřený průběh optického kabelu, HDPE trubky nebo souběh optického a metalického kabelu
- RR radiové sítě
- nebo nn přípojka, území s nn přípojkou
- kolektor, kabelovod
- nadzemní sítě
- neprovozované sítě
- sítě s NN
- C nadzemní síť cizí
- C podzemní síť cizí

číslo žádosti:	0116516690
příloha vyjádření č.j.:	503424/16
vydala:	Česká telekomunikační infrastruktura a.s., IČ: 04084063, Olšanská 2681/6, Praha 3 Žižkov, 130 00, OR MS Praha, B 20623
datum:	08.01.2016
měřítko:	1:1000