

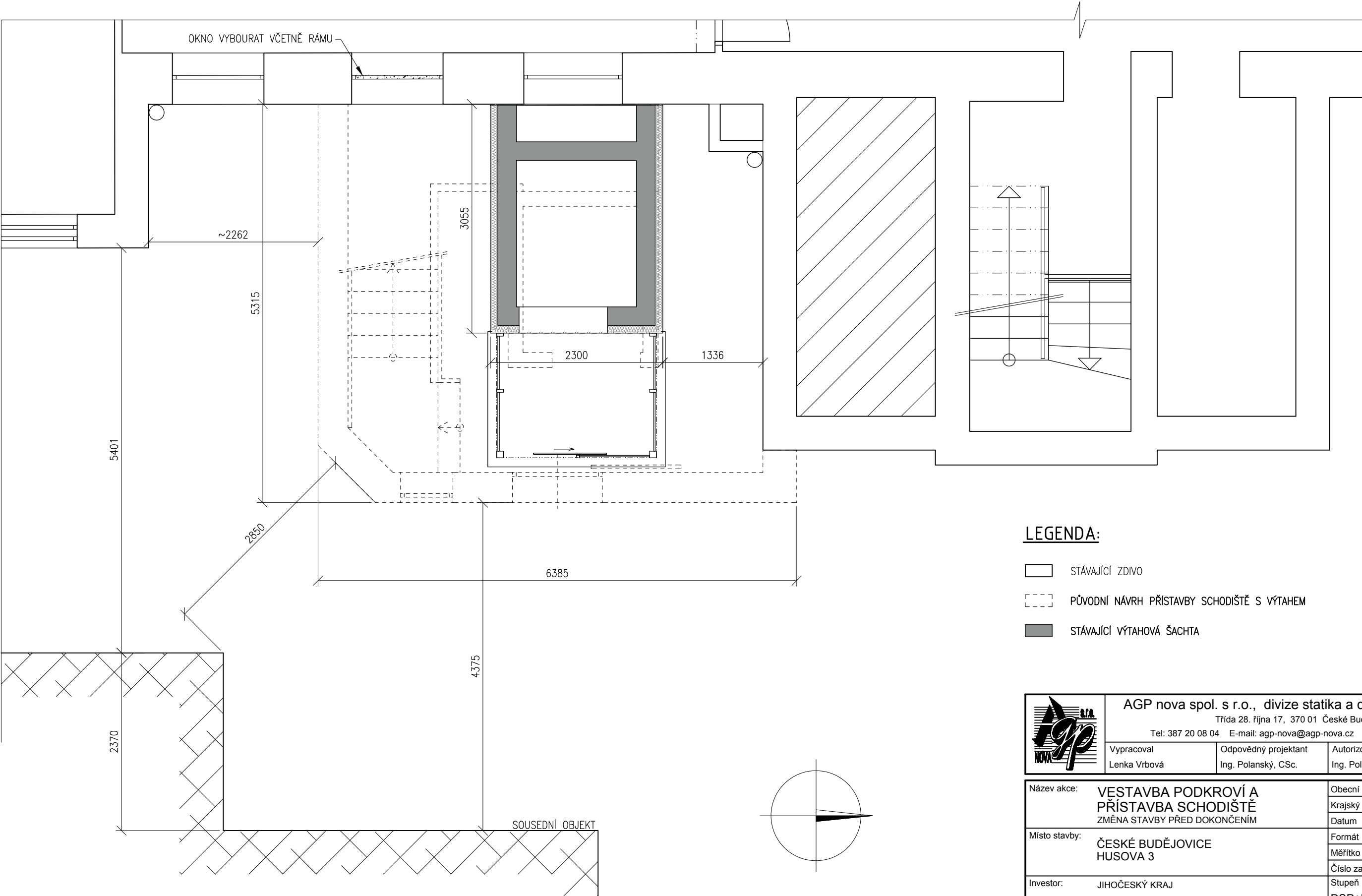

PŮDORYS ±0,000
STÁVAJÍCÍ STAV



LEGENDA:

- STÁVAJÍCÍ ZDIVO
- PŮVODNÍ NÁVRH PŘÍSTAVBY SCHODIŠTĚ S VÝTAHEM
- STÁVAJÍCÍ VÝTAHOVÁ ŠACHTA

	AGP nova spol. s r.o., divize statika a dynamika staveb		
	Třída 28. října 17, 370 01 České Budějovice		
	Tel: 387 20 08 04 E-mail: agp-nova@agp-nova.cz www.agp-nova.cz		
Vypracoval Lenka Vrbová	Odpovědný projektant Ing. Polanský, CSc.	Autorizoval Ing. Polanský, CSc.	
Název akce: VESTAVBA PODKROVÍ A PŘÍSTAVBA SCHODIŠTĚ ZMĚNA STAVBY PŘED DOKONČENÍM		Obecní úřad	České Budějovice
		Krajský úřad	Jihočeský
Místo stavby: ČESKÉ BUDĚJOVICE HUSOVA 3		Datum	09/2017
		Formát	2x A4
Investor: JIHOČESKÝ KRAJ		Měřítko	1: 50
		Číslo zakázky	03 1952/09
Příloha: STÁVAJÍCÍ STAV PŮDORYS ±0,000		Stupeň	Objekt
		DSP+DPS	-
		Číslo výkresu	D 1.1.b) 01

PŮDORYS 1.NP
STÁVAJÍCÍ STAV

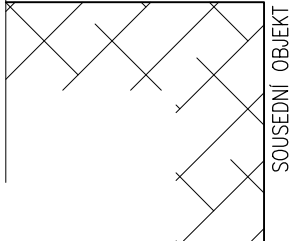
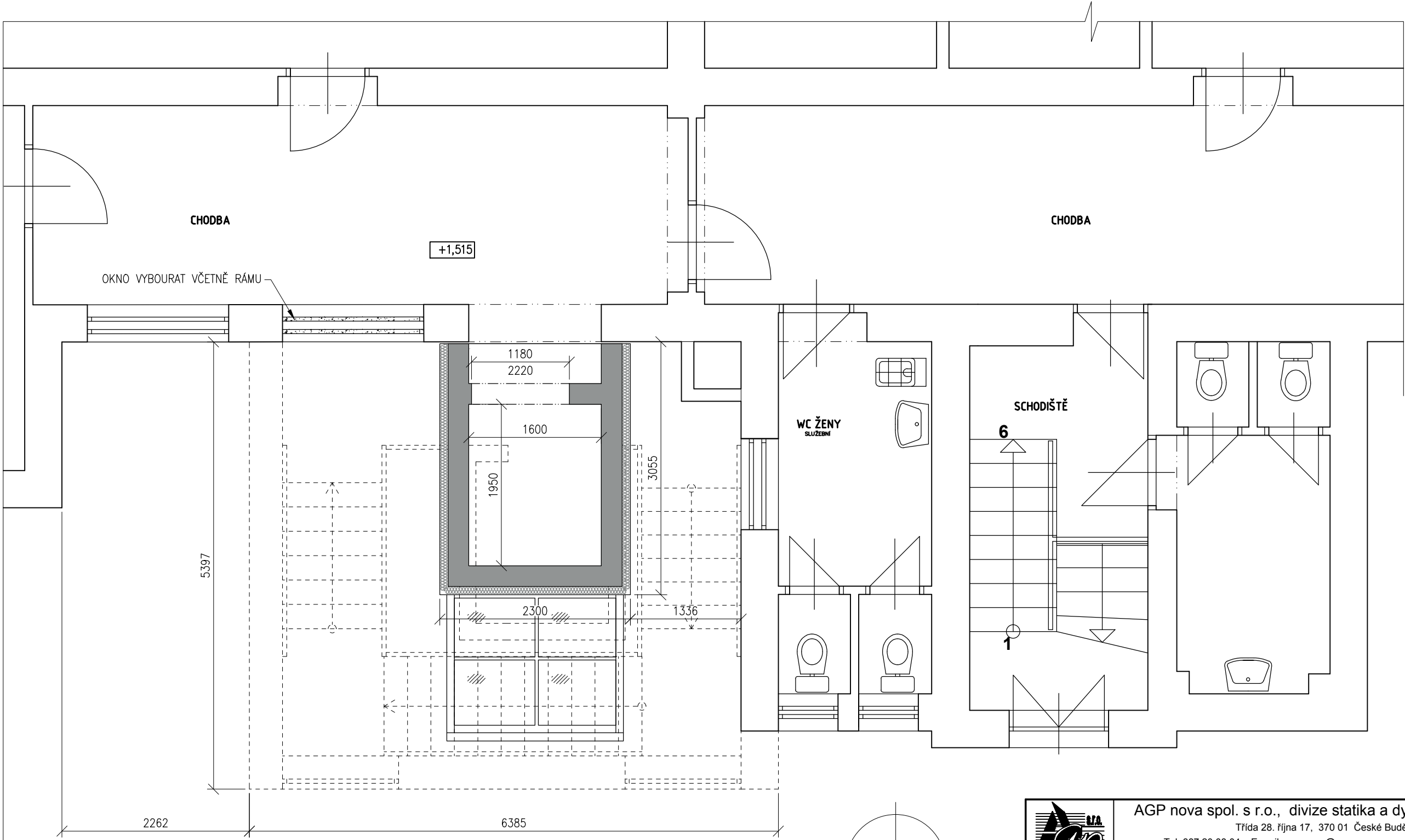

LEGENDA:

- STÁVAJÍCÍ ZDIVO
- PŮVODNÍ NÁVRH PŘÍSTAVBY SCHODIŠTĚ S VÝTAHEM
- STÁVAJÍCÍ VÝTAHOVÁ ŠACHTA



AGP nova spol. s r.o., divize statika a dynamika staveb

Třída 28. října 17, 370 01 České Budějovice

Tel: 387 20 08 04 E-mail: agp-nova@agp-nova.cz www.agp-nova.cz

Vypracoval
Lenka Vrbová

Odpovědný projektant
Ing. Polanský, CSc.

Autorizoval
Ing. Polanský, CSc.

Název akce:	VESTAVBA PODKROVÍ A PŘÍSTAVBA SCHODIŠTĚ ZMĚNA STAVBY PŘED DOKONČENÍM	Obecní úřad	České Budějovice
		Krajský úřad	Jihočeský
		Datum	09/2017
Místo stavby:	ČESKÉ BUDĚJOVICE HUSOVA 3	Formát	2x A4
		Měřítko	1: 50
		Číslo zakázky	03 1952/09
Investor:	JIHOČESKÝ KRAJ	Stupeň	Objekt
		DSP+DPS	-
Příloha:	STÁVAJÍCÍ STAV PŮDORYS 1.NP	Číslo výkresu	D 1.1.b) 02

PŮDORYS 2.NP
STÁVAJÍCÍ STAV

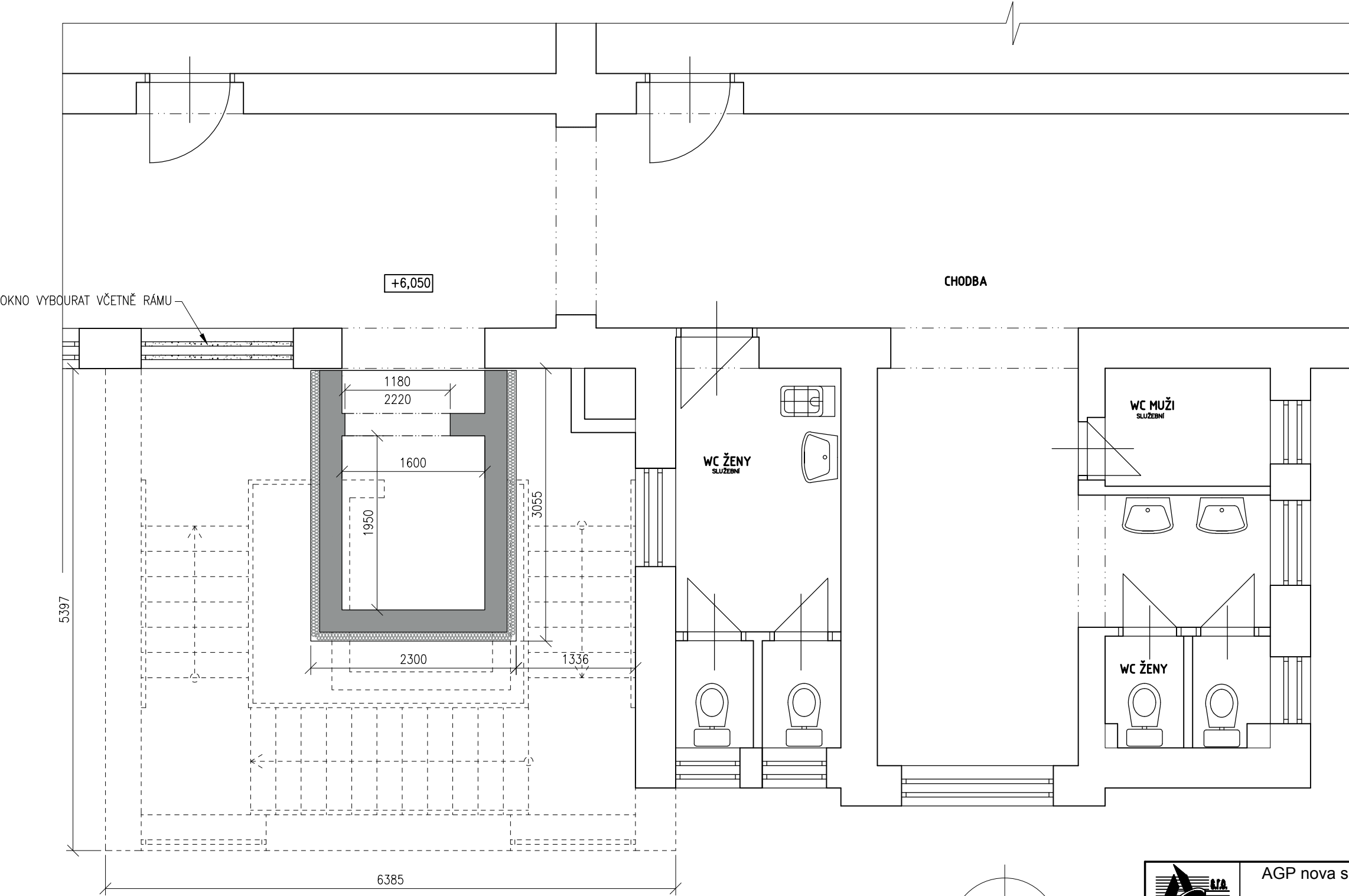

LEGENDA:

- STÁVAJÍCÍ ZDIVO
- PŮVODNÍ NÁVRH PŘÍSTAVBY SCHODIŠTĚ S VÝTAHEM
- STÁVAJÍCÍ VÝTAHOVÁ ŠACHTA

	AGP nova spol. s r.o., divize statika a dynamika staveb		
	Třída 28. října 17, 370 01 České Budějovice		
	Tel: 387 20 08 04 E-mail: agp-nova@agp-nova.cz www.agp-nova.cz		
Wypracoval Lenka Vrbová	Odpovědný projektant Ing. Polanský, CSc.	Autorizoval Ing. Polanský, CSc.	
Název akce:	VESTAVBA PODKROVÍ A PŘÍSTAVBA SCHODIŠTĚ ZMĚNA STAVBY PŘED DOKONČENÍM	Obecní úřad	České Budějovice
		Krajský úřad	Jihočeský
Místo stavby:	ČESKÉ BUDĚJOVICE HUSOVA 3	Datum	09/2017
		Formát	2x A4
Investor:	JIHOČESKÝ KRAJ	Měřítko	1: 50
		Číslo zakázky	03 1952/09
Příloha:	STÁVAJÍCÍ STAV PŮDORYS 2.NP	Stupeň	Objekt
		DSP+DPS	-
		Číslo výkresu	D 1.1.b) 03

PŮDORYS 3.NP
STÁVAJÍCÍ STAV







WC ŽENY

SCHODIŠTĚ

WC INVALIDÉ



- | | |
|---|---|
|  | STÁVAJÍCÍ ZDIVO |
|  | PŮVODNÍ NÁVRH PŘÍSTAVBY SCHODIŠTĚ S VÝTAHEM |
|  | STÁVAJÍCÍ VÝTAHOVÁ ŠACHTA |

	AGP nova spol. s r.o., divize statika a dynamika staveb Třída 28. října 17, 370 01 České Budějovice Tel: 387 20 08 04 E-mail: agp-nova@agp-nova.cz www.agp-nova.cz		
	Vypracoval Lenka Vrbová	Odpovědný projektant Ing. Polanský, CSc.	Autorizoval Ing. Polanský, CSc.

PŮDORYS PODKROVÍ
STÁVAJÍCÍ STAV

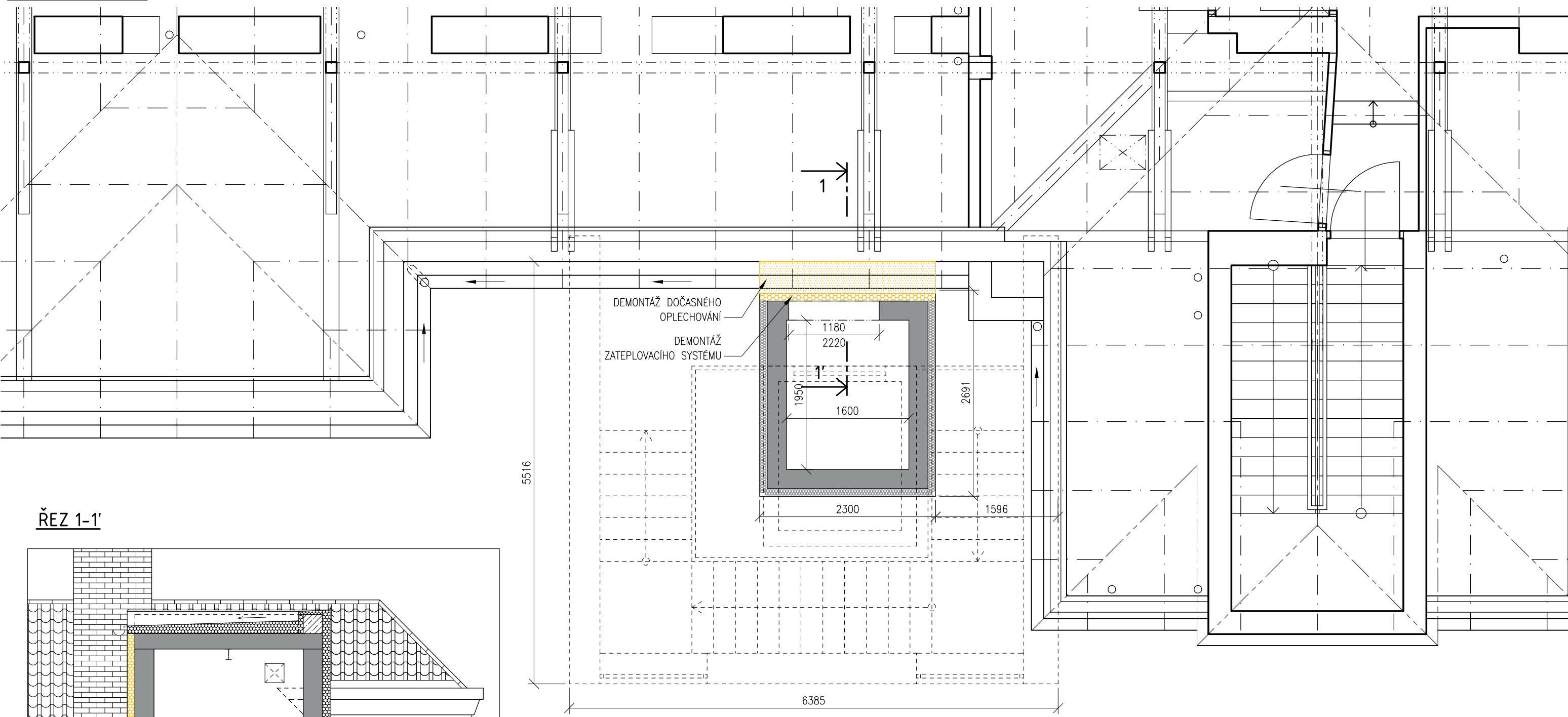

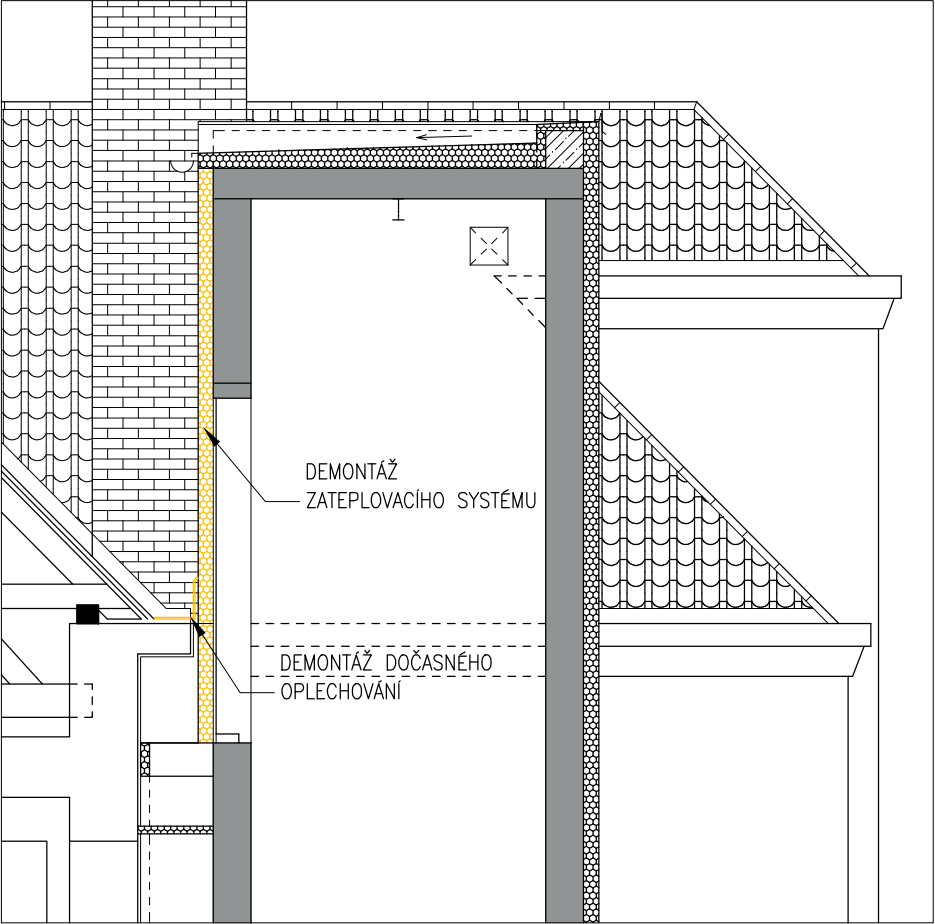

ŘEZ 1-1'

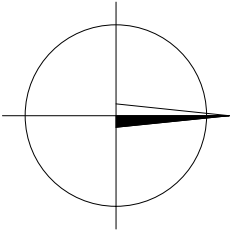

LEGENDA:

- STÁVAJÍCÍ ZDIVO
- PŮVODNÍ NÁVRH PŘÍSTAVBY SCHODIŠTĚ S VÝTAHEM
- STÁVAJÍCÍ VÝTAHOVÁ ŠACHTA



	AGP nova spol. s r.o., divize statika a dynamika staveb			
	Třída 28. října 17, 370 01 České Budějovice			
	Tel: 387 20 08 04 E-mail: agp-nova@agp-nova.cz www.agp-nova.cz			
	Vypracoval Lenka Vrbová	Odpovědný projektant Ing. Polanský, CSc.	Autorizoval Ing. Polanský, CSc.	
Název akce:	VESTAVBA PODKROVÍ A PŘÍSTAVBA SCHODIŠTĚ ZMĚNA STAVBY PŘED DOKONČENÍM			Obecní úřad České Budějovice
				Krajský úřad Jihočeský
Místo stavby:	ČESKÉ BUDĚJOVICE HUSOVA 3			Datum 09/2017
				Formát 2x A4
				Měřítko 1: 50
				Číslo zakázky 03 1952/09
Investor:	JIHOČESKÝ KRAJ			Stupeň Objekt
				DSP+DPS -
Příloha:	STÁVAJÍCÍ STAV PŮDORYS PODKROVÍ			Číslo výkresu D 1.1.b) 05

POHLED - STÁVAJÍCÍ



	AGP nova spol. s r.o., divize statika a dynamika staveb		
	Třída 28. října 17, 370 01 České Budějovice Tel: 387 20 08 04 E-mail: agp-nova@agp-nova.cz www.agp-nova.cz		
	Vypracoval Lenka Vrbová	Odpovědný projektant Ing. Polanský, CSc.	Autorizoval Ing. Polanský, CSc.
Název akce:	VESTAVBA PODKROVÍ A PŘÍSTAVBA SCHODIŠTĚ ZMĚNA STAVBY PŘED DOKONČENÍM	Obecní úřad	České Budějovice
		Krajský úřad	Jihočeský
		Datum	09/2017
Místo stavby:	ČESKÉ BUDĚJOVICE HUSOVA 3	Formát	2x A4
		Měřítko	1: 100
		Číslo zakázky	03 1952/09
Investor:	JIHOČESKÝ KRAJ	Stupeň	Objekt
		DSP+DPS	-
Příloha:	STÁVAJÍCÍ STAV POHLED	Číslo výkresu	D 1.1.b)06

PŮDORYS ZÁKLADŮ
NAVRHOVANÝ STAV

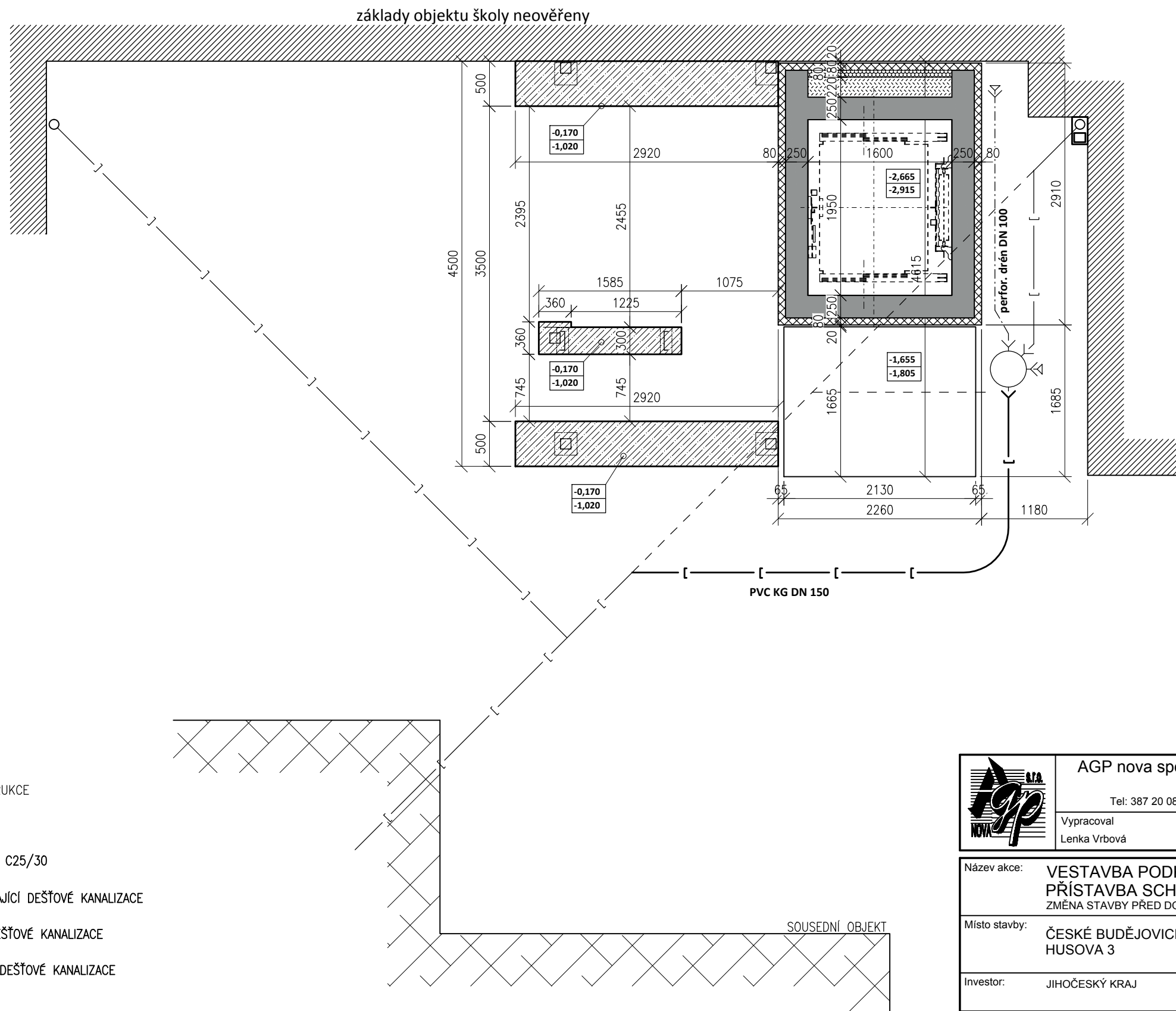

LEGENDA:



- STÁVAJÍCÍ ZÁKLADOVÉ KONSTRUKCE
- STÁVAJÍCÍ VÝTAHOVÁ ŠACHTA
- ZÁKLAD SCHODIŠTĚ – BETON C25/30
- PŘEDPOKLÁDANÁ TRASA STÁVAJÍCÍ DEŠŤOVÉ KANALIZACE
- ZRUŠENÁ TRASA STÁVAJÍCÍ DEŠŤOVÉ KANALIZACE
- PŘELOŽENÁ TRASA STÁVAJÍCÍ DEŠŤOVÉ KANALIZACE

	AGP nova spol. s r.o., divize statika a dynamika staveb		
	Třída 28. října 17, 370 01 České Budějovice		
	Tel: 387 20 08 04 E-mail: agp-nova@agp-nova.cz www.agp-nova.cz		
Vypracoval Lenka Vrbová	Odpovědný projektant Ing. Polanský, CSc.	Autorizoval Ing. Polanský, CSc.	
Název akce: VESTAVBA PODKROVÍ A PŘÍSTAVBA SCHODIŠTĚ ZMĚNA STAVBY PŘED DOKONČENÍM		Obecní úřad Krajský úřad	České Budějovice Jihočeský
Místo stavby: ČESKÉ BUDĚJOVICE HUSOVA 3		Datum 09/2017	
Investor: JIHOČESKÝ KRAJ		Formát 2x A4	
Příloha: NAVRHOVANÝ STAV PŮDORYS ZÁKLADŮ		Měřítko 1: 50	
		Číslo zakázky 03 1952/09	
		Stupeň DSP+DPS	Objekt -
		Číslo výkresu D 1.1.b) 07	

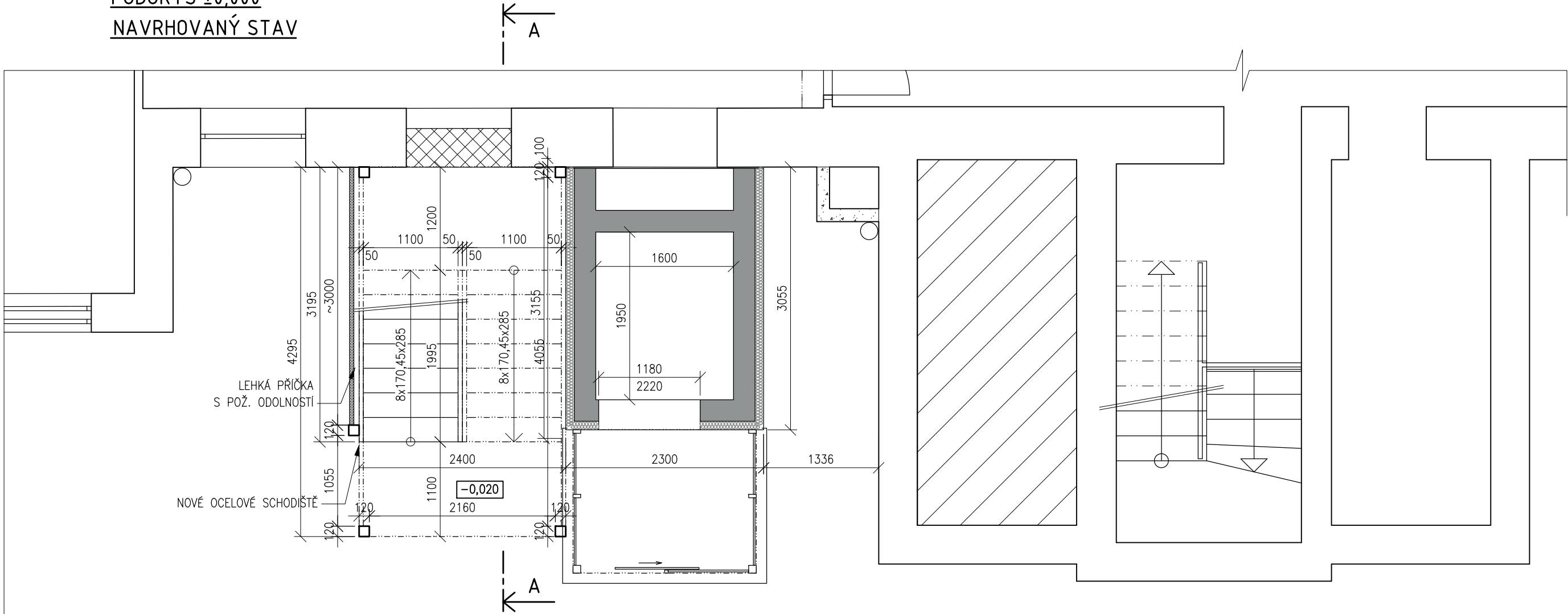
PŮDORYS ±0,000
NAVRHOVANÝ STAV



LEGENDA ZDIVA:

-  STÁVAJÍCÍ ZDIVO
-  STÁVAJÍCÍ PŘÍSTAVBA VÝTAHU
-  OBVODOVÉ ZDIVO TL. 450mm Z KERAMICKÝCH CIHEL PEVNOSTI P10, NA MALTU M10
SOUČINTEL PROSTUPU TEPLA U= 0,35 W/m²K



AGP nova spol. s r.o., divize statika a dynamika staveb

Třída 28. října 17, 370 01 České Budějovice

Tel: 387 20 08 04 E-mail: agp-nova@agp-nova.cz www.agp-nova.cz

Vypracoval
Lenka Vrbová

Odpovědný projektant
Ing. Polanský, CSc.

Autorizoval
Ing. Polanský, CSc.

Název akce:	VESTAVBA PODKROVÍ A PŘÍSTAVBA SCHODIŠTĚ ZMĚNA STAVBY PŘED DOKONČENÍM	Obecní úřad	České Budějovice
		Krajský úřad	Jihočeský
		Datum	09/2017
Místo stavby:	ČESKÉ BUDĚJOVICE HUSOVA 3	Formát	2x A4
		Měřítko	1: 50
		Číslo zakázky	03 1952/09
Investor:	JIHOČESKÝ KRAJ	Stupeň	Objekt
		DSP+DPS	-
Příloha:	NAVRHOVANÝ STAV PŮDORYS ±0,000	Číslo výkresu	D 1.1.b) 08

PŮDORYS 1.NP
NAVRHOVANÝ STAV

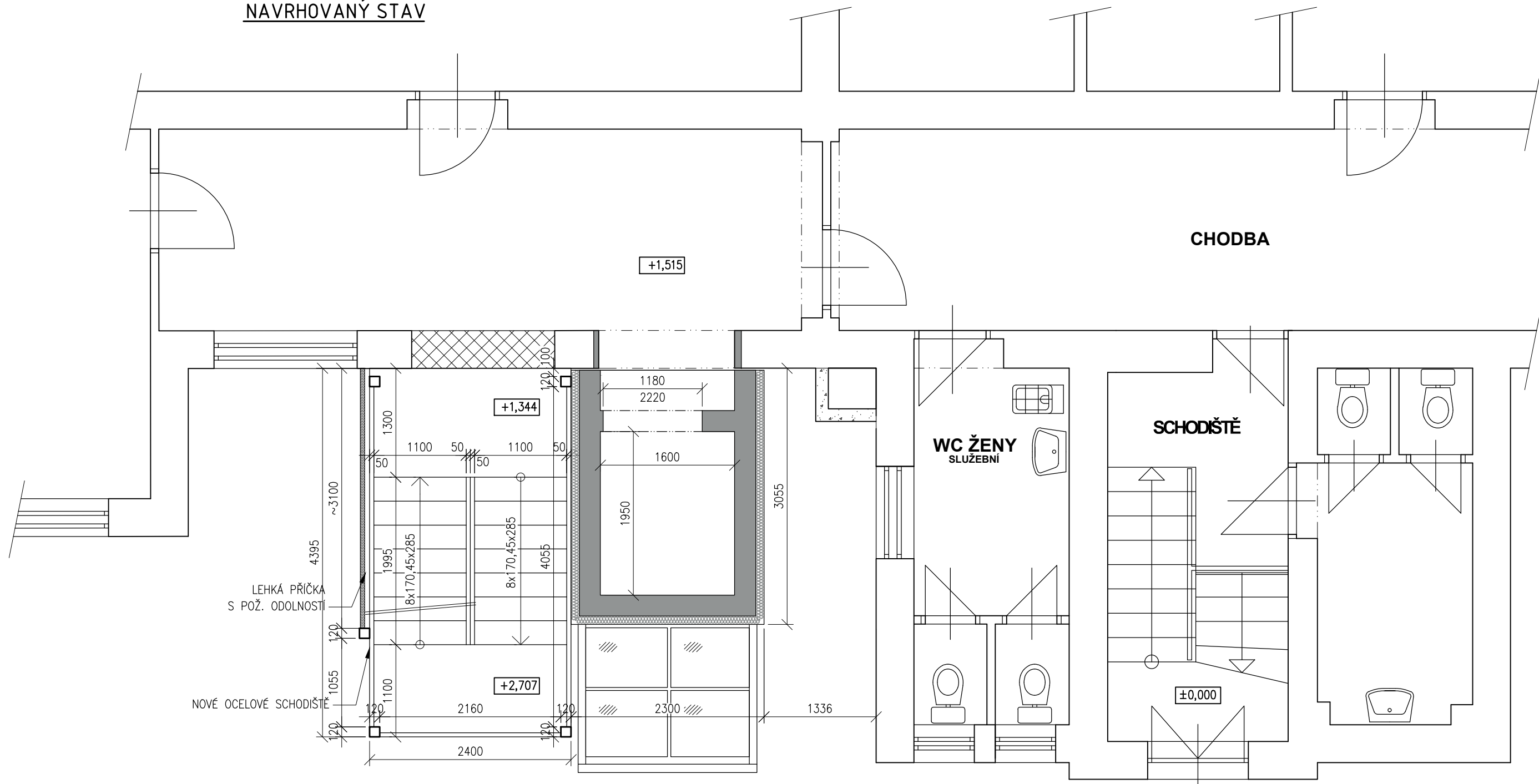

LEGENDA ZDIVA:

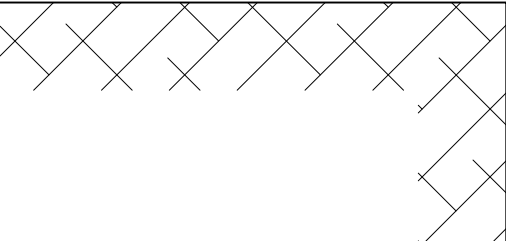

- STÁVAJÍCÍ ZDIVO
- STÁVAJÍCÍ PŘÍSTAVBA VÝTAHU
- OBVODOVÉ ZDIVO TL. 450mm Z KERAMICKÝCH CIHEL PEVNOSTI P10, NA MALTU M10
SOUČINITEL PROSTUPU TEPLA U= 0,35 W/m²K

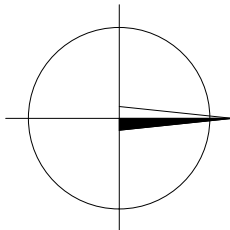



AGP nova spol. s r.o., divize statika a dynamika staveb

Třída 28. října 17, 370 01 České Budějovice

Tel: 387 20 08 04 E-mail: agp-nova@agp-nova.cz www.agp-nova.cz

Vypracoval Lenka Vrbová	Odpovědný projektant Ing. Polanský, CSc.	Autorizoval Ing. Polanský, CSc.
----------------------------	---	------------------------------------

Název akce:	VESTAVBA PODKROVÍ A PŘÍSTAVBA SCHODIŠTĚ ZMĚNA STAVBY PŘED DOKONČENÍM		Obecní úřad České Budějovice
	Místo stavby:	ČESKÉ BUDĚJOVICE HUSOVA 3	Krajský úřad Jihočeský
			Datum 09/2017
Investor:	JIHOČESKÝ KRAJ	Formát 2x A4	Objekt -
		Měřítko 1: 50	
		Číslo zakázky 03 1952/09	
Příloha:	NAVRHOVANÝ STAV PŮDORYS 1.NP	Číslo výkresu D 1.1.b) 09	

PŮDORYS 2.NP
NAVRHOVANÝ STAV

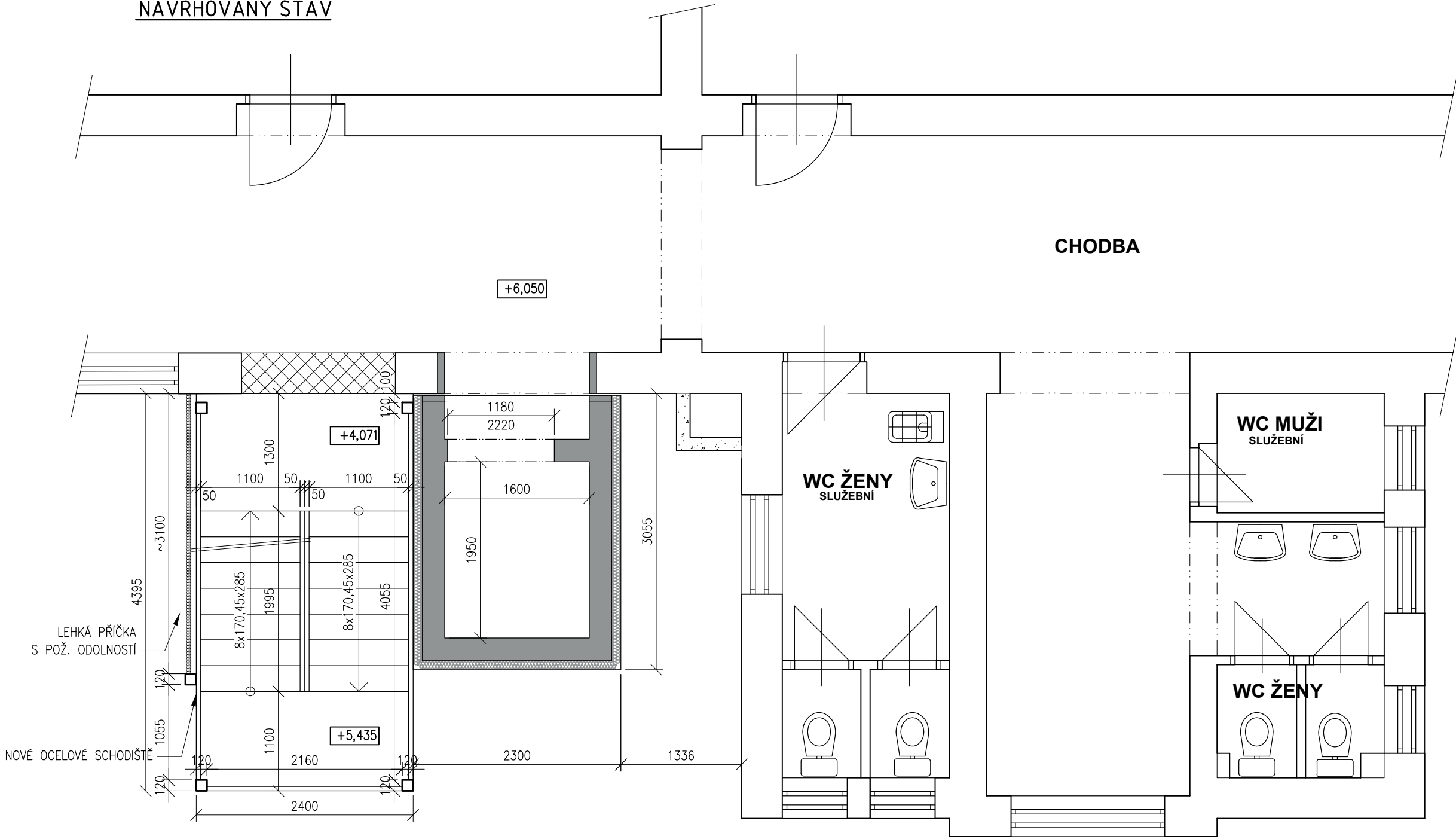

LEGENDA ZDIVA:

- STÁVAJÍCÍ ZDIVO
- STÁVAJÍCÍ PŘÍSTAVBA VÝTAHU
- OBVODOVÉ ZDIVO TL. 450mm Z KERAMICKÝCH CIHEL PEVNOSTI P10, NA MALTU M10
SOUČINTEL PROSTUPU TEPLA $U = 0,35 \text{ W/m}^2\text{K}$

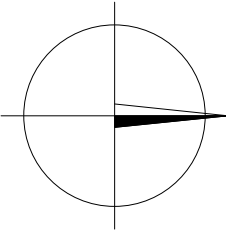



AGP nova spol. s r.o., divize statika a dynamika staveb

Třída 28. října 17, 370 01 České Budějovice

Tel: 387 20 08 04 E-mail: agp-nova@agp-nova.cz www.agp-nova.cz

Vypracoval	Odpovědný projektant	Autorizoval
Lenka Vrbová	Ing. Polanský, CSc.	Ing. Polanský, CSc.

Název akce:	VESTAVBA PODKROVÍ A PŘÍSTAVBA SCHODIŠTĚ ZMĚNA STAVBY PŘED DOKONČENÍM	Obecní úřad	České Budějovice
		Krajský úřad	Jihočeský
		Datum	09/2017
Místo stavby:	ČESKÉ BUDĚJOVICE HUSOVA 3	Formát	2x A4
		Měřítko	1: 50
		Číslo zakázky	03 1952/09
Investor:	JIHOČESKÝ KRAJ	Stupeň	Objekt
		DSP+DPS	-
Příloha:	NAVRHOVANÝ STAV PŮDORYS 2.NP	Číslo výkresu	D 1.1.b) 10

[illegible]

	AGP nova spol. s r.o., divize statika a dynamika staveb Třída 28. října 17, 370 01 České Budějovice Tel: 387 20 08 04 E-mail: agp-nova@agp-nova.cz www.agp-nova.cz		
	Vypracoval Lenka Vrbová	Odpovědný projektant Ing. Polanský, CSc.	Autorizoval Ing. Polanský, CSc.

Název akce:	VESTAVBA PODKROVÍ A PŘÍSTAVBA SCHODIŠTĚ ZMĚNA STAVBY PŘED DOKONČENÍM		Obecní úřad	České Budějovice
			Krajský úřad	Jihočeský
			Datum	09/2017
Místo stavby:	ČESKÉ BUDĚJOVICE HUSOVA 3		Formát	2x A4
			Měřítko	1: 50
			Číslo zakázky	03 1952/09
Investor:	JIHOČESKÝ KRAJ		Stupeň	Objekt
			DSP+DPS	-
Příloha:	NAVRHOVANÝ STAV PŮDORYS 3. NP	Číslo výkresu	D 1.1.b) 11	

PŮDORYS PODKROVÍ
NAVRHOVANÝ STAV

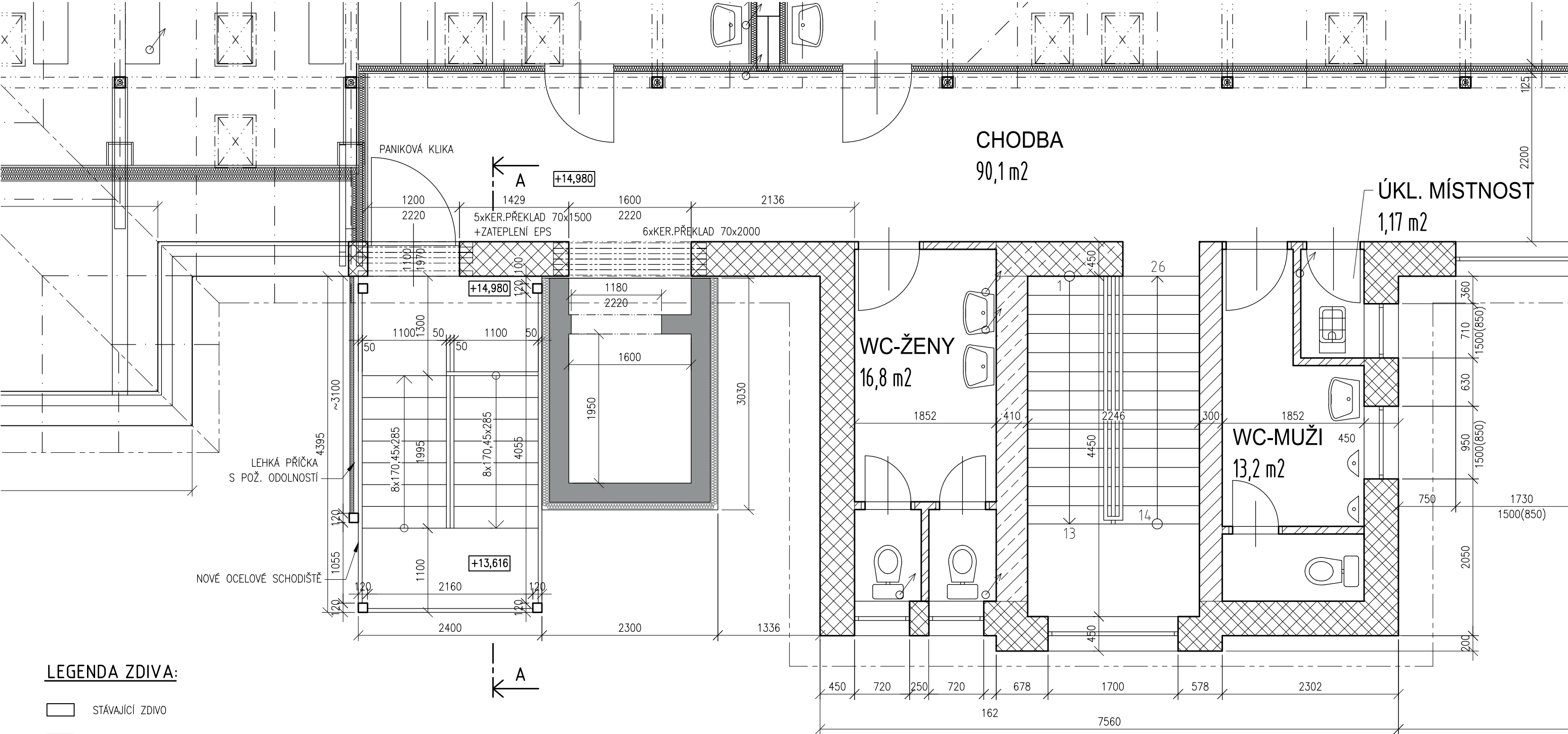

LEGENDA ZDIVA:



- STÁVAJÍCÍ ZDIVO
 - STÁVAJÍCÍ PŘÍSTAVBA VÝTAHU
 - OBVODOVÉ ZDIVO TL. 450mm Z KERAMICKÝCH CIHEL PEVNOSTI P10, NA MALTU M10
SOUČINITEL PROSTUPU TEPLA $U=0,35W/m^2K$
 - OBVODOVÉ ZDIVO TL. 450mm Z KERAMICKÝCH CIHEL PEVNOSTI P10, NA MALTU M10
SOUČINITEL PROSTUPU TEPLA $U=0,35W/m^2K$
 - VNITŘNÍ NOSNÉ ZDIVO TL. 300mm Z KERAMICKÝCH CIHEL PEVNOSTI P10, NA MALTU M10
 - VNITŘNÍ NOSNÉ ZDIVO TL. 365mm Z KERAMICKÝCH CIHEL PEVNOSTI P10, NA MALTU M10
 - VNITŘNÍ NOSNÉ ZDIVO TL. 450mm Z KERAMICKÝCH CIHEL PEVNOSTI P10, NA MALTU M10
 - PŘÍČKY TL. 100mm Z KERAMICKÝCH CIHEL, NA MALTU M10
- DLE PŮVODNÍHO NÁVRHU

	AGP nova spol. s r.o., divize statika a dynamika staveb		
	Třída 28. října 17, 370 01 České Budějovice		
	Tel: 387 20 08 04 E-mail: agp-nova@agp-nova.cz www.agp-nova.cz		
Vypracoval Lenka Vrbová	Odpovědný projektant Ing. Polanský, CSc.	Autorizoval Ing. Polanský, CSc.	
Název akce:	VESTAVBA PODKROVÍ A PŘÍSTAVBA SCHODIŠTĚ ZMĚNA STAVBY PŘED DOKONČENÍM	Obecní úřad	České Budějovice
		Krajský úřad	Jihočeský
Místo stavby:	ČESKÉ BUDĚJOVICE HUSOVA 3	Datum	09/2017
		Formát	2x A4
		Měřítko	1: 50
Investor:	JIHOČESKÝ KRAJ	Číslo zakázky	03 1952/09
		Stupeň	Objekt
Příloha:	NAVRHOVANÝ STAV PŮDORYS PODKROVÍ	DSP+DPS	-
		Číslo výkresu	D 1.1.b) 12

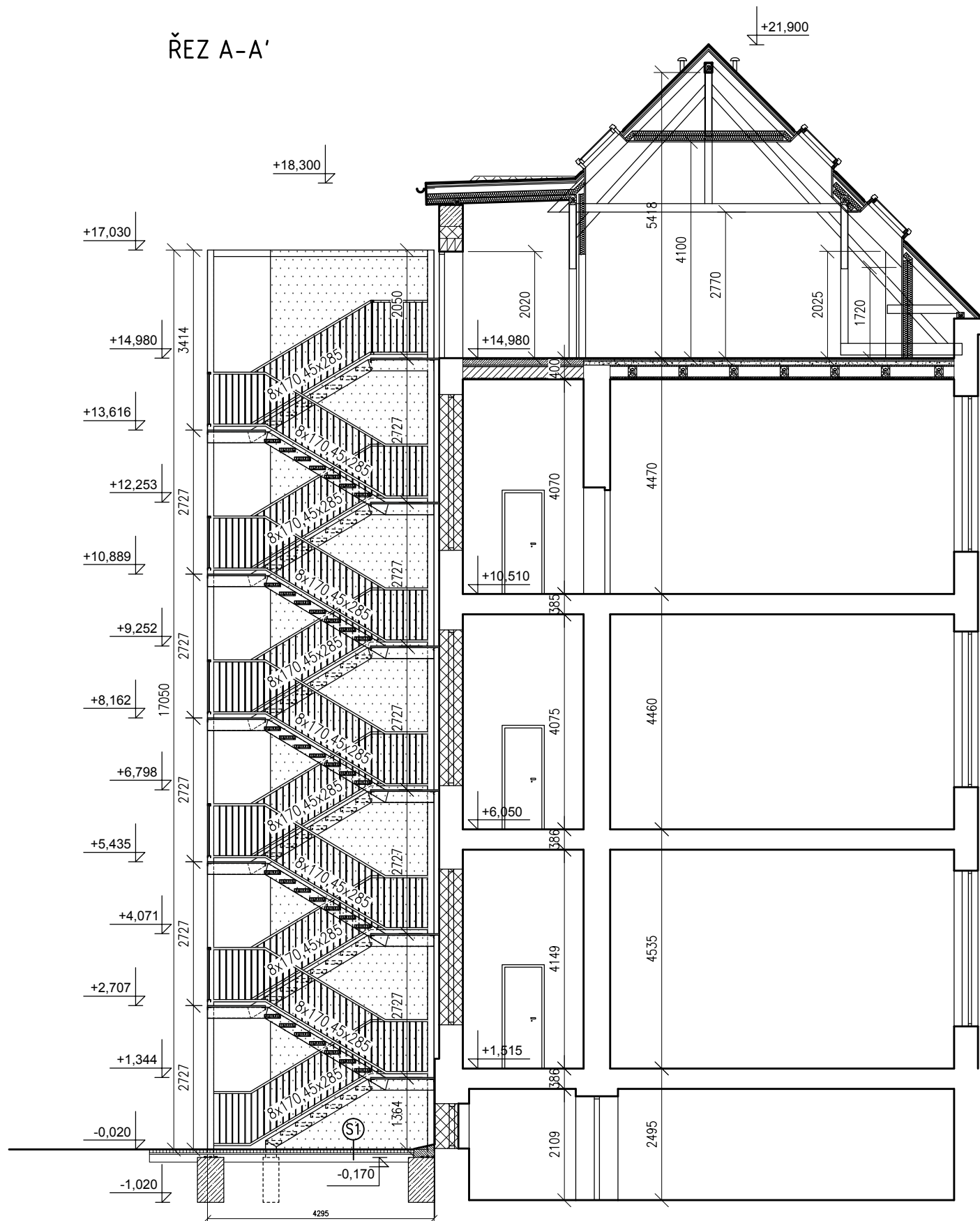
ŘEZ A-A'



LEGENDA MATERIÁLŮ:

- | | |
|---|---|
|  | STÁVAJÍCÍ ZDIVO |
|  | OBVODOVÉ ZDIVO TL. 450mm Z KERAMICKÝCH CIHEL PEVNOSTI P10, NA MALTU M10
SOUČINITEL PROSTUPU TEPLA $U = 0,35 \text{ W/m}^2\text{K}$ |
|  | ZÁKLADOVÉ PASY Z BETONU C 25/30 |

LEGENDA SKLADEB:

- (S1) – 60mm ZÁMKOVÁ DLAŽBA
 – 30mm KLADEČÍ VRSTVA – KAMENIVO FR. 4–8mm
 – 150mm KAMENIVO FR. 8–16mm

	AGP nova spol. s r.o., divize statika a dynamika staveb Třída 28. října 17, 370 01 České Budějovice Tel: 387 20 08 04 E-mail: agp-nova@agp-nova.cz www.agp-nova.cz		
	Vypracoval Lenka Vrbová	Odpovědný projektant Ing. Polanský, CSc.	Autorizoval Ing. Polanský, CSc.

Název akce: VESTAVBA PODKROVÍ A PŘÍSTAVBA SCHODIŠTĚ ZMĚNA STAVBY PŘED DOKONČENÍM	Obecní úřad	České Budějovice
	Krajský úřad	Jihočeský
	Datum	09/2017
Místo stavby: ČESKÉ BUDĚJOVICE HUSOVA 3	Formát	2x A4
	Měřítko	1: 100
	Číslo zakázky	03 1952/09
Investor: JIHOČESKÝ KRAJ	Stupeň	Objekt
	DSP+DPS	-
Příloha: NAVRHOVANÝ STAV ŘEZ A-A'	Číslo výkresu	D 1.1.b)13

POHLED - NÁVRH



	AGP nova spol. s r.o., divize statika a dynamika staveb		
	Třída 28. října 17, 370 01 České Budějovice		
Tel: 387 20 08 04 E-mail: agp-nova@agp-nova.cz www.agp-nova.cz			
Vypracoval Lenka Vrbová		Odpovědný projektant Ing. Polanský, CSc.	Autorizoval Ing. Polanský, CSc.
Název akce:	VESTAVBA PODKROVÍ A PŘÍSTAVBA SCHODIŠTĚ ZMĚNA STAVBY PŘED DOKONČENÍM	Obecní úřad	České Budějovice
		Krajský úřad	Jihočeský
		Datum	09/2017
Místo stavby:	ČESKÉ BUDĚJOVICE HUSOVA 3	Formát	2x A4
		Měřítko	1: 100
		Číslo zakázky	03 1952/09
Investor:	JIHOČESKÝ KRAJ	Stupeň	Objekt
		DSP+DPS	-
Příloha:	NAVRHOVANÝ STAV POHLED	Číslo výkresu	D 1.1.b)14

SCHÉMA SCHODIŠTĚ - SVISLÝ ŘEZ



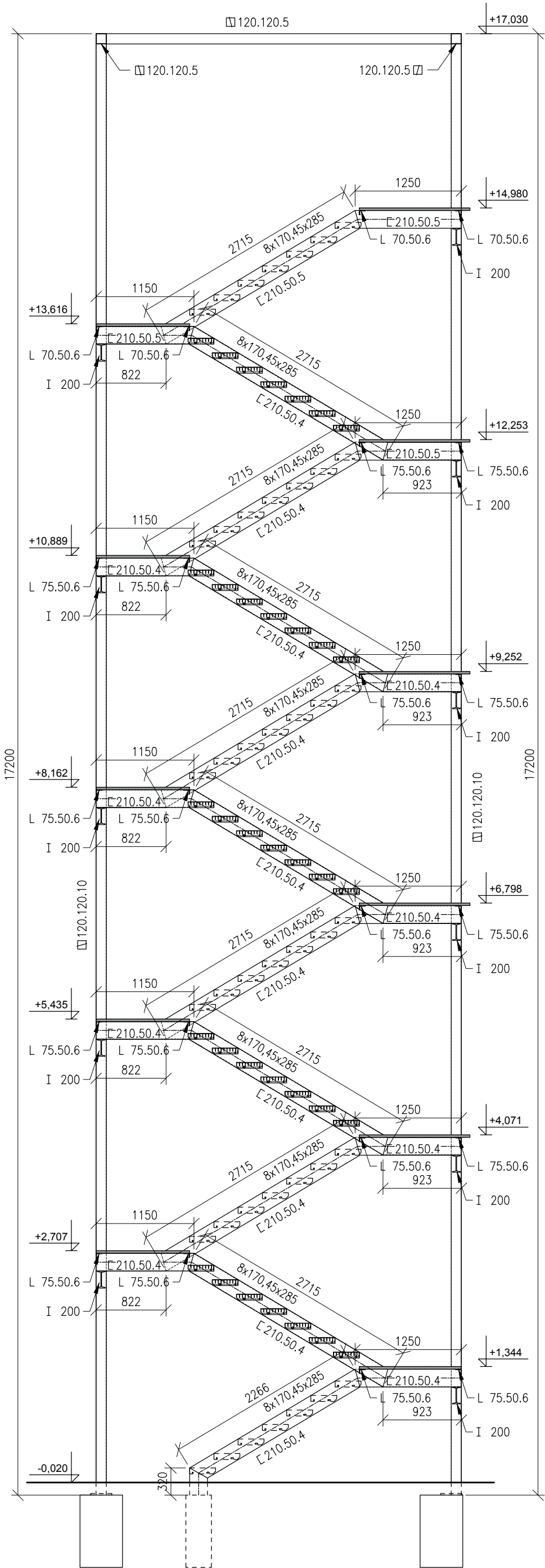

VÝPIS HLAVNÍCH OCELOVÝCH PROFILŮ	DÉLKA [m]	HMOTNOST [kg]		JAKOST OCELI
PROFIL	CELKEM	kg/m	CELKEM	
SILNOSTĚNNÝ UZAVŘENÝ PROFIL 120/120/10	68.800	30.850	2122.480	235
SILNOSTĚNNÝ UZAVŘENÝ PROFIL 120/120/5	29.640	16.980	503.287	235
TENKOSTĚNNÝ OTEVŘENÝ PROFIL 210/50/4	107.580	9.290	999.418	235
L 75/50/6	45.320	5.650	256.058	235
I 200	23.760	26.200	622.512	235
TENKOSTĚNNÝ OTEVŘENÝ PROFIL 140.60.5	127.100	9.540	1212.534	235
				235
CELKEM kg			5716.289	
VČETNĚ PŘÍRÁŽKY 30% NA SPOJOVACÍ MATERIÁL kg			7431.176	

VÝPIS POROROŠTŮ		DÉLKA [m]	HMOTNOST [kg]	
PROFIL	POČET	1 KS	kg/ks	CELKEM
PODLAHOVÝ ROŠT SP 340–34/38–4, š. 1m (pozink)	13	1.300	32.500	422.500
PODLAHOVÝ ROŠT SP 340–34/38–4, š. 1m (pozink)	3	1.200	30.000	90.000
PODLAHOVÝ ROŠT SP 340–34/38–4, š. 1m (pozink)	13	1.100	27.500	357.500
SCHODIŠŤOVÝ STUPEŇ 305x70 (DIN 24531) (pozink)	77	1.100	18.000	1386.000
CELKEM kg				2256.000

- POZNÁMKA:
- OCELOVÁ KONSTRUKCE ŽÁROVĚ POZINKOVÁNA
 - ZÁBRADLÍ VIZ SAMOSTATNÝ VÝKRES
 - PROTIPOŽÁRNÍ STĚNA VIZ SAMOSTATNÝ VÝKRES

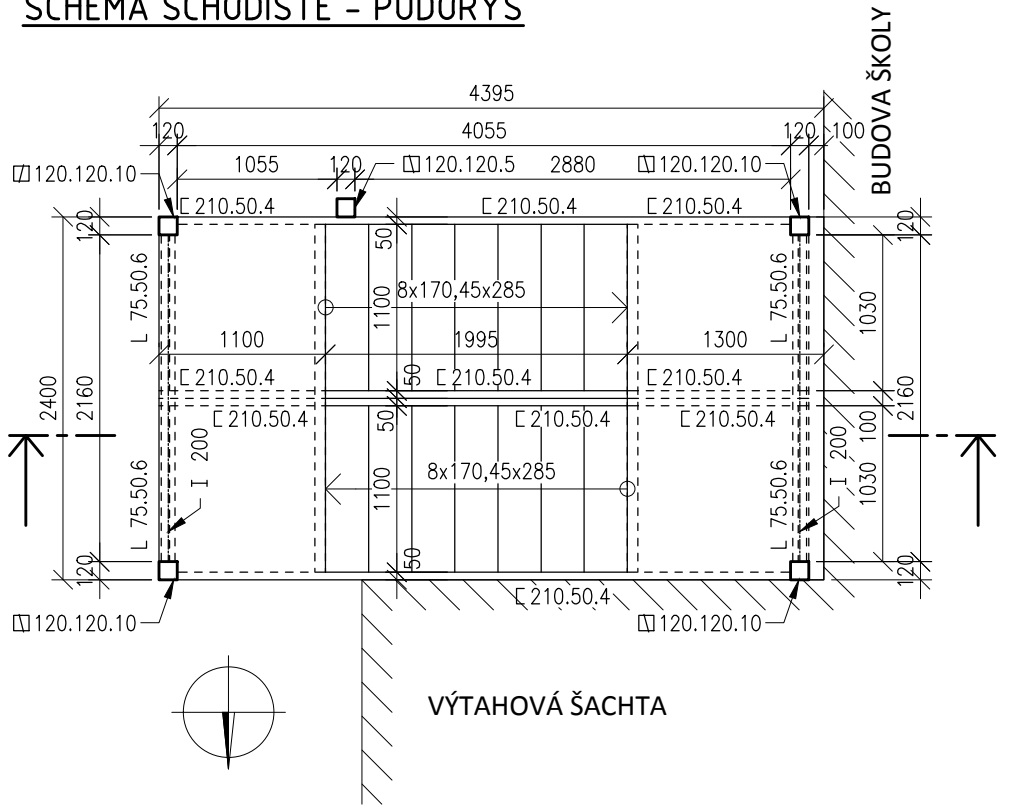
SCHÉMA SCHODIŠTĚ - PŮDORYS





AGP nova spol. s r.o., divize statika a dynamika staveb
Třída 28. října 17, 370 01 České Budějovice
Tel: 387 20 08 04 E-mail: agp-nova@agp-nova.cz www.agp-nova.cz

Vypracoval Lenka Vrbová	Odpovědný projektant Ing. Polanský, CSc.	Autorizoval Ing. Polanský, CSc.
----------------------------	---	------------------------------------

Název akce:	VESTAVBA PODKROVÍ A PŘÍSTAVBA SCHODIŠTĚ ZMĚNA STAVBY PŘED DOKONČENÍM	Obecní úřad	České Budějovice
		Krajský úřad	Jihočeský
		Datum	09/2017
Místo stavby:	ČESKÉ BUDĚJOVICE HUSOVA 3	Formát	2x A4
		Měřítko	1: 50
		Číslo zakázky	03 1952/09
Investor:	JIHOČESKÝ KRAJ	Stupeň DSP+DPS	Objekt -
		Číslo výkresu	D 1.1.b) 15
Příloha:	NAVRHOVANÝ STAV SCHÉMA SCHODIŠTĚ		

ZÁBRADLÍ 3/Z...6ks

HMOTNOST: 35 kg/ks

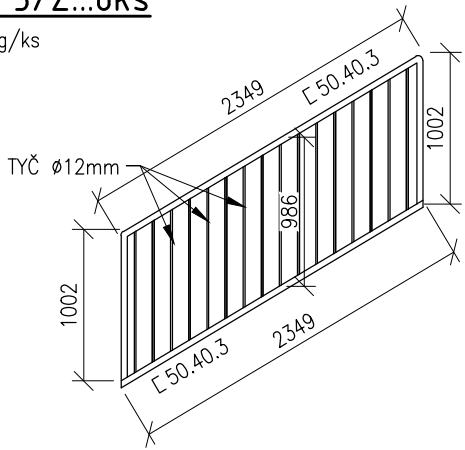

ZÁBRADLÍ 4/Z...5ks

HMOTNOST: 35 kg/ks

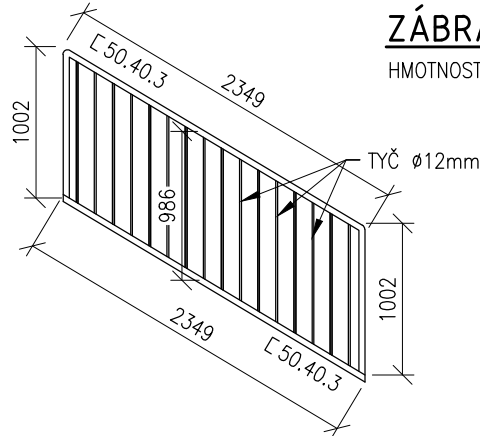

ZÁBRADLÍ 1/Z...6ks

HMOTNOST: 57 kg/ks

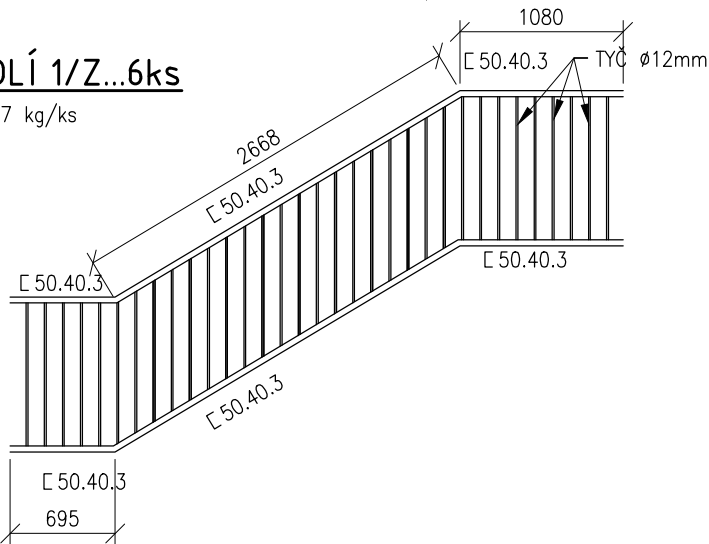

ZÁBRADLÍ 2/Z...5ks

HMOTNOST: 57 kg/ks

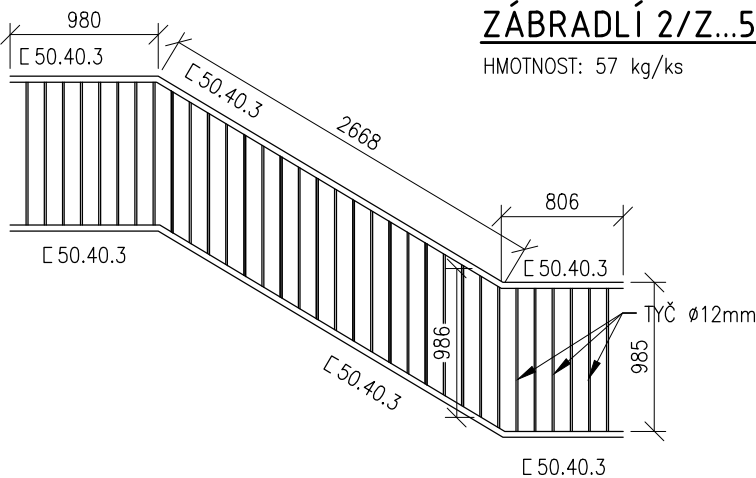

SCHEMA ZÁBRADLÍ - PŮDORYS

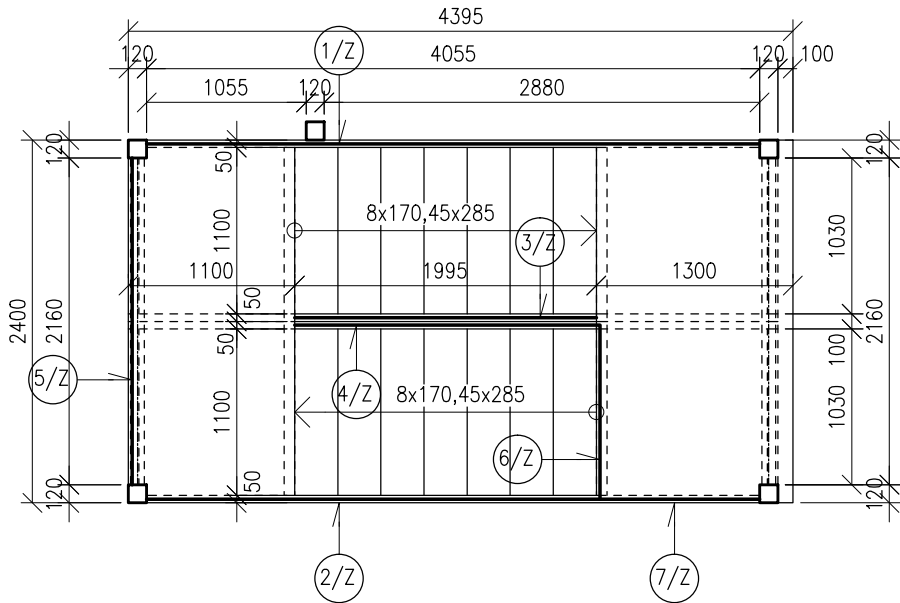

POZNÁMKA: ZÁBRADLÍ 6/Z A 7/Z POUZE NA NEJVYŠŠÍ PODESTĚ

ZÁBRADLÍ 7/Z...1ks

HMOTNOST: 13,8 kg/ks

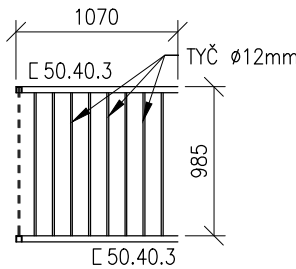

ZÁBRADLÍ 6/Z...1ks

HMOTNOST: 14,7 kg/ks

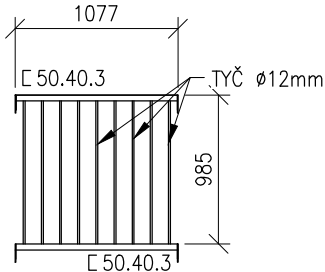

ZÁBRADLÍ 5/Z...5ks

HMOTNOST: 29,2 kg/ks

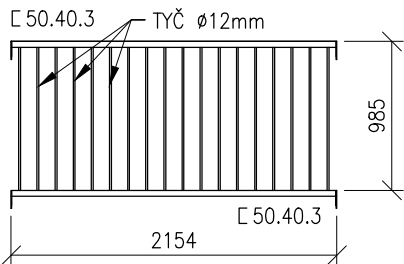



	AGP nova spol. s r.o., divize statika a dynamika staveb		
	Třída 28. října 17, 370 01 České Budějovice		
	Tel: 387 20 08 04 E-mail: agp-nova@agp-nova.cz www.agp-nova.cz		
	Vypracoval Lenka Vrbová	Odpovědný projektant Ing. Polanský, CSc.	Autorizoval Ing. Polanský, CSc.
Název akce:	VESTAVBA PODKROVÍ A PŘÍSTAVBA SCHODIŠTĚ ZMĚNA STAVBY PŘED DOKONČENÍM	Obecní úřad	České Budějovice
		Krajský úřad	Jihočeský
		Datum	09/2017
		Formát	2x A4
Místo stavby:	ČESKÉ BUDĚJOVICE HUSOVA 3	Měřítko	1: 50
		Číslo zakázky	03 1952/09
		Stupeň	Objekt
		DSP+DPS	-
Příloha:	NAVRHOVANÝ STAV SCHÉMA ZÁBRADLÍ	Číslo výkresu	D 1.1.b) 16

SCHÉMA PROTIPOŽÁRNÍ STĚNY

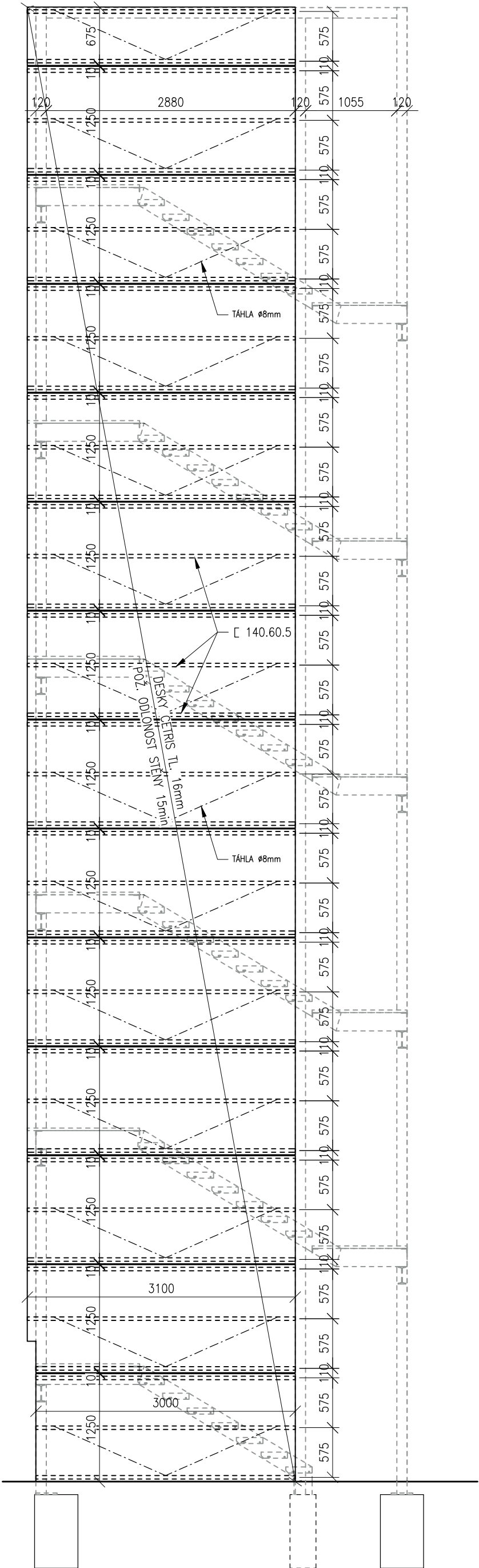

POZNÁMKA: SPÁRY UTĚSNIT PROTIPOŽÁRNÍM TMELEM
PŘÍPADNĚ PŘEKRÝT DESKOU CETRIS š. 20cm

	AGP nova spol. s r.o., divize statika a dynamika staveb		
	Třída 28. října 17, 370 01 České Budějovice Tel: 387 20 08 04 E-mail: agp-nova@agp-nova.cz www.agp-nova.cz		
Vypracoval Lenka Vrbová		Odpovědný projektant Ing. Polanský, CSc.	Autorizoval Ing. Polanský, CSc.
Název akce:	VESTAVBA PODKROVÍ A PŘÍSTAVBA SCHODIŠTĚ ZMĚNA STAVBY PŘED DOKONČENÍM	Obecní úřad	České Budějovice
		Krajský úřad	Jihočeský
		Datum	09/2017
		Formát	2x A4
Místo stavby:	ČESKÉ BUDĚJOVICE HUSOVA 3	Měřítko	1: 50
		Číslo zakázky	03 1952/09
		Stupeň	Objekt
Investor:	JIHOČESKÝ KRAJ	DSP+DPS	-
Příloha:	NAVRHOVANÝ STAV SCHÉMA PROTIPOŽÁRNÍ STĚNY	Číslo výkresu	D 1.1.b) 17